



Slowland Piemonte



26/09/2016

***VALORIZZAZIONE INTEGRATA, COORDINATA
E SOSTENIBILE***

***delle risorse ambientali, culturali e turistiche a
livello di bacino e di sistema dell'anfiteatro
morenico d'Ivrea***

Pancrazio Bertaccini

Esigenza di un Ufficio Territoriale

Per promuovere:

- Maggiore coordinamento tra i soggetti del territorio
- Maggiore promozione del territorio
- Maggiore capacità di attrazione investimenti
- Maggiore capacità di ricerca fondi
- Migliore gestione e manutenzione del territorio

Obiettivi

- **Occupazione**
- **Turismo (internazionale)**
- **Agricoltura**
- **Servizi per il territorio**
- **Costruire reti di collaborazione**

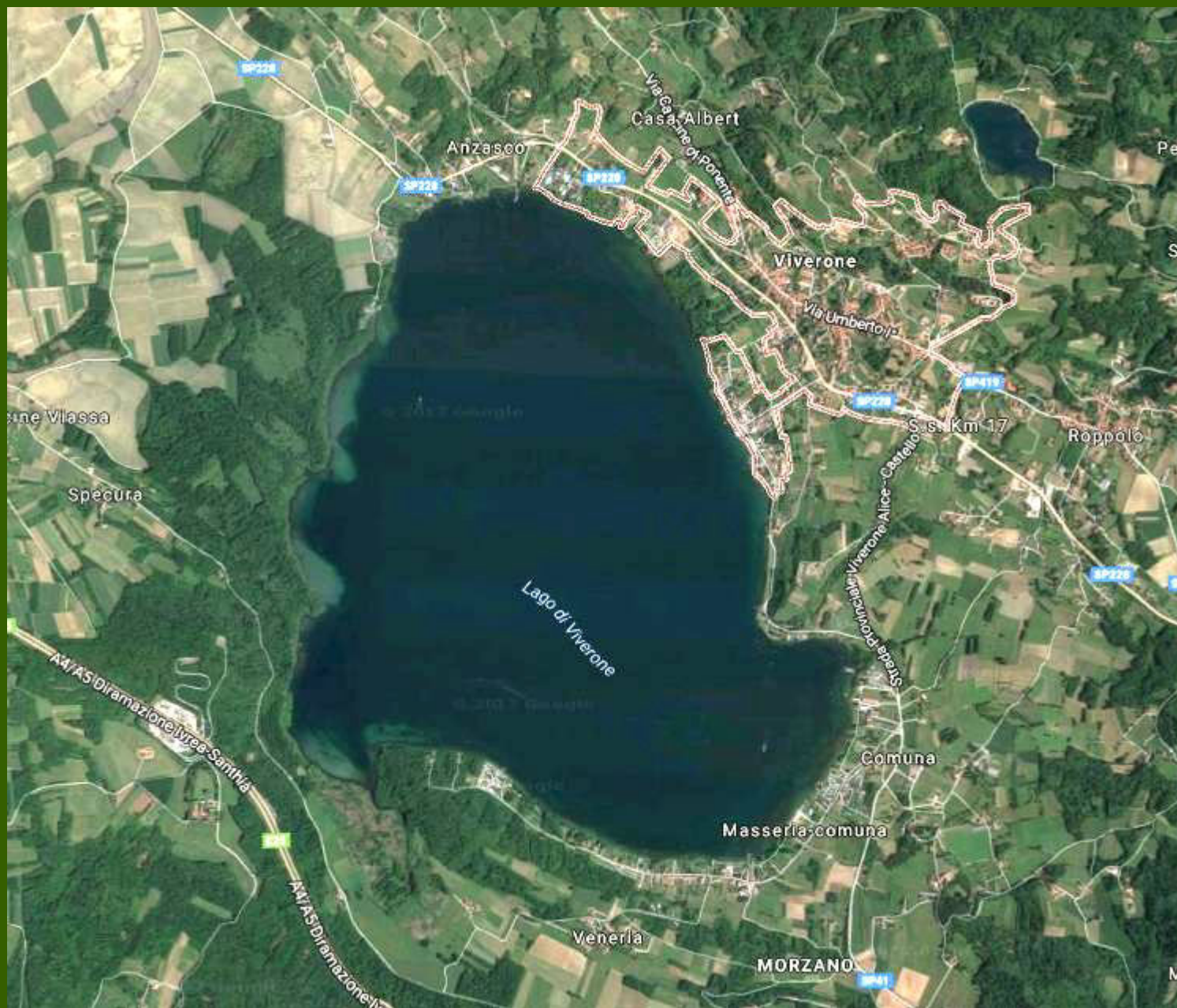

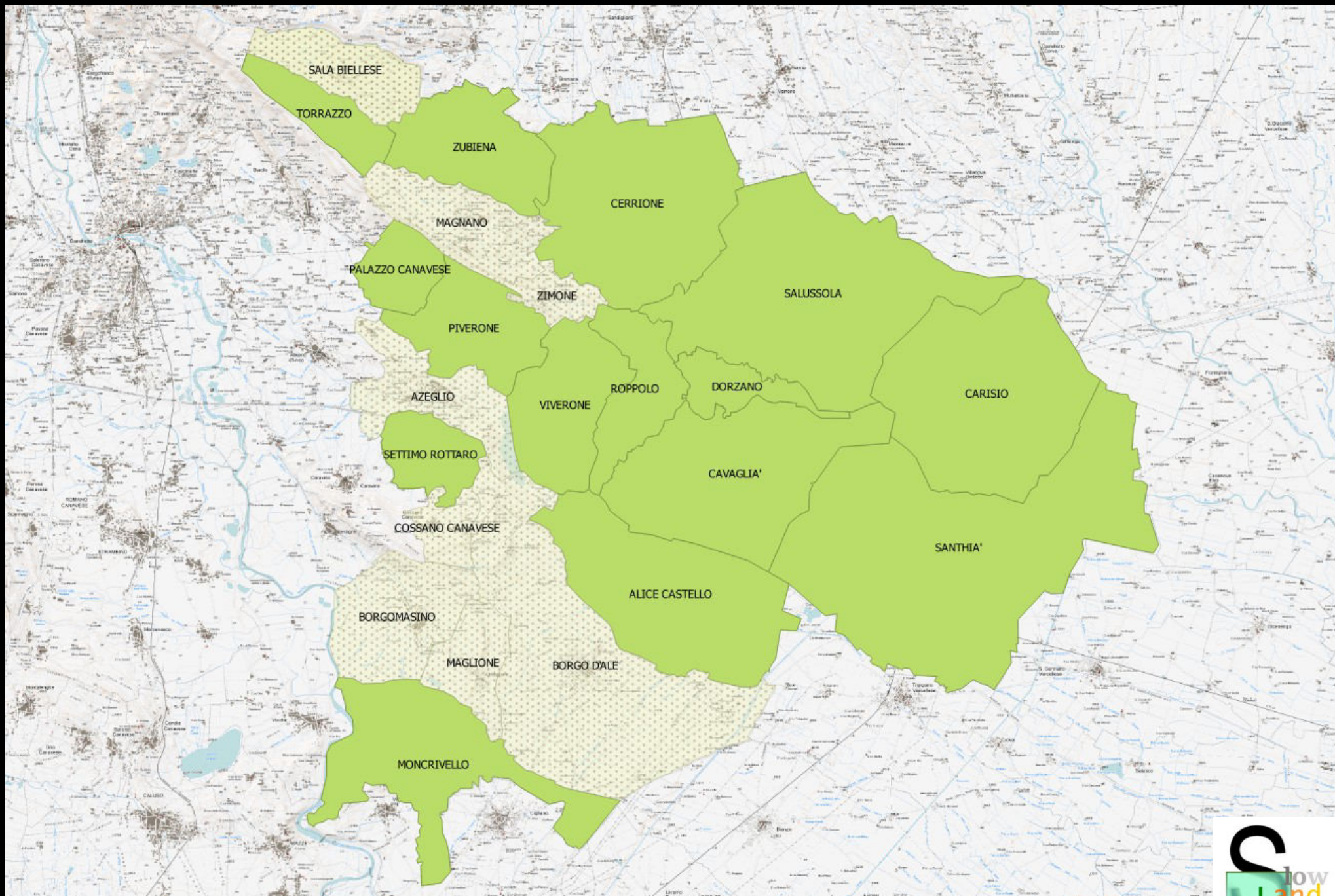

Statuto – Articolo 3 - Scopi

- Far emergere e diffondere la conoscenza delle **peculiarità dell'area di interesse**
- **Favorire lo sviluppo economico** ed il benessere delle comunità locali attraverso il coinvolgimento delle attività produttive, economiche e imprenditoriali
- Favorire azioni e progetti per la **tutela del territorio e il relativo recupero ambientale** e culturale,
- **Creare collaborazioni e sinergie con enti pubblici e privati**, di diversa natura e a vari livelli, Istituzioni, Associazioni, Università, Agenzie Turistiche Locali
- Sostenere **progetti aventi per obiettivo la salute** psico-fisica della persona, il miglioramento delle **relazioni** interpersonali, lo **scambio di saperi**, il recupero delle tradizioni ...
- Predisporre **azioni e piani di comunicazione volti a far conoscere e apprezzare l'intera area**, riconoscendo il valore comune di storia, patrimonio architettonico, artistico, culturale, paesaggistico e **valorizzando gli eventi con collaborazioni e calendarizzazioni**.
- **Ricerca fonti di finanziamento e sviluppare progetti** per acquisire fondi atti a sostenere le attività dell'Associazione
- **Promuovere il dialogo e lo scambio di buone prassi con altri Enti e Territori** sia limitrofi che lontani.
- Promuovere e gestire eventuali convenzioni fra comuni soci stipulate per fini previsti dal presente statuto.
- Favorire la creazione di **nuove opportunità di occupazione** nel contesto degli obiettivi qui elencati.

Statuto – Articolo 3



Nel perseguire gli scopi delineati, in un'ottica di forte e costruttiva partecipazione **ci si pone**, di fatto, nel quadro definito e condiviso del percorso che ha condotto alla sottoscrizione del Contratto di Lago di Viverone replicandone e moltiplicandone gli effetti in un bacino di interesse più ampio. L'associazione potrà svolgere qualunque attività connessa ed affine a quelle sopra elencate, e potrà compiere tutti gli atti e concludere tutte le operazioni commerciali, finanziarie, mobiliari ed immobiliari necessarie o utili per il raggiungimento degli scopi sociali.

In attuazione

- **8 Maggio 2017:** nata l'Associazione Slowland Piemonte
- **Luglio - Agosto:** Formata la redazione WEB diffusa con amministratori e operatori che possono aggiornare le pagine del sito e inserire gli eventi
- **Agosto – Settembre:** Individuazione di un soggetto professionista attuatore in grado di attuare gli obiettivi dell'associazione con progetto triennale (Selezione in corso)
- **Novembre:** Ampliamento rete escursionistica (Allestimento e inaugurazione 4 nuovi itinerari) + Realizzazione di Carte Turistiche Tematiche in un progetto di alternanza scuola lavoro
- **Contatti con professionisti per progettazione europea**
- **Alcuni comuni hanno avviato progetti di Servizio Civile**

www.lagodivivierone.org



**Ufficio del
Territorio**



**Slow Land
Piemonte**

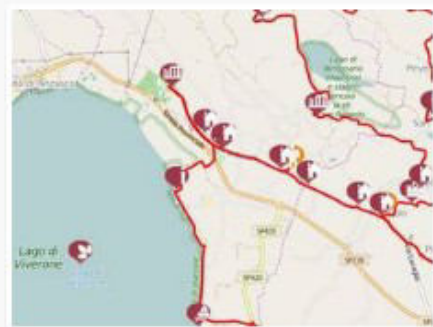

MAPPA INTERATTIVA



ITINERARI



IL PROGETTO



DA VISITARE

Categorie

A piedi

In bici

Via Francigena

A piedi



Anello I - Piverone - "Castagni ed Erbaluce"

Partiti dal "Parco Giochi" si sale per 200 metri, per la strada asfaltata ("Strada di San Pietro") o per il Parco Pubblico.

[Leggi tutto](#)



Anello II - F - "Panoram Boschì"

Partiti dal parco Giochi si sale fino ad incontrare, a dopo 1800 metri, la "Inferiore".

[Leggi tutto](#)



Pagina iniziale: Mappa

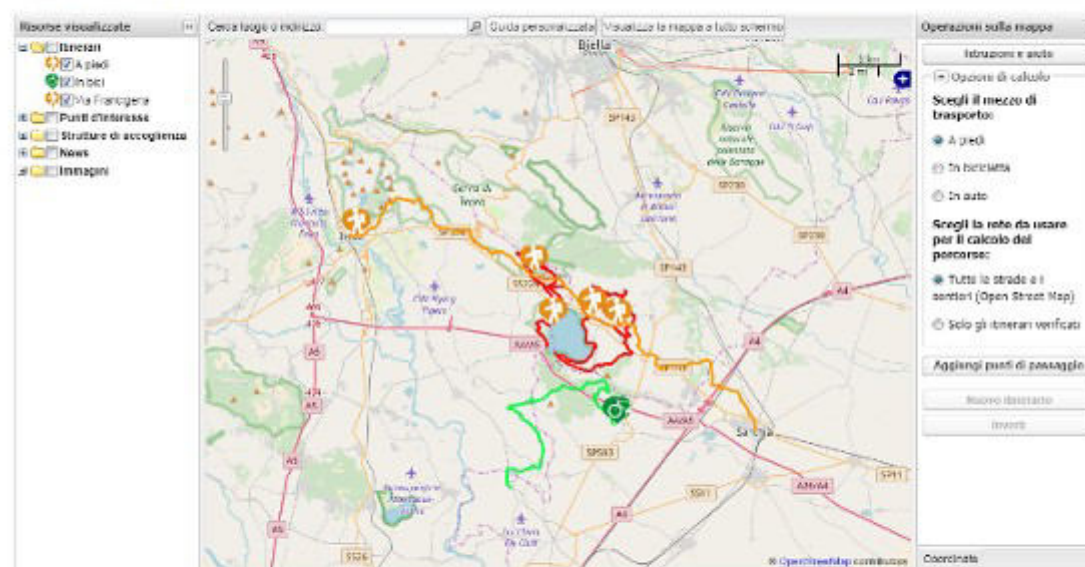

Powered by ItinerArio

Calendari < < > >

Ottobre 2017

oggi mese settimana giorno evento

Lun	Mar	Mer	Gio	Ven	Sab	Dom
25	26	27	28	29	30	1
2	3	4	5	6	7	8
9	10	11	12	13	14	15

Elenco > Attività

Elenco della attività dell'area che si occupano di servizi, commercio e no-profit.

Visualizza elementi

Nome	Tipo	Località	Prv	CAP	Indirizzo	Tel
Da Enrico	Ristorante	Zimone	BI	13887	Via Roma, 50	015.67.01.02
Impero Romano	Ristorante, Pizzeria, Grill	Piverone	TO	10010	S.da Statale 228, 41	0125 .64.32.31
Hotel Marina	Hotel, Ristorante, Piscina	Viverone	BI	13886	Loc. Comuna, 10	0161.98.75.77
Ristorante la Brace	Ristorante, Birreria, Tabaccheria	Roppolo	BI	13881	S.da Statale 228, 5	339.52.83.198
Pescheria Carolina	Ristorante, Pescheria	Piverone	TO	10010	S.da Statale, 27	338.83.80.389
Tarello	Ristorante, Trattoria	Roppolo	BI	13883	Via Giacinto Massa, 2	0161.98.71.33, 345.45.00.910



CALENDARIO-TUTTI GLI ARTICOLI

sul battello

LAGO DI VIVERONE

SET 29

Anzasco Lido - Aperitivo al Tramonto Sul Battello

VENERDÌ 09 GIUGNO
Agriturismo La Schiavenza
VENERDÌ 16 GIUGNO
Hotel Ristorante Taverna Verde
VENERDÌ 23 GIUGNO
Agriturismo Cascina Gato

MENTI

Ore 12.30
Pranzo della Comunità a cura della Pro Loco presso CCM

Menu
Affettato sabaudo
Vitello tonnato
Frittelle alle erbe
Ravioli al ragù
Risotto al macinatu

SET 30

Alice Castello - Concerto d'Organo e Clavicembalo e Viola

OTT 01

DAL 1 MAGGIO AL 1 OTTOBRE
OGNI DOMENICA E FESTIVI

Aperitivo sul battello

Abbiamo bisogno di sapere quanti saremo (più o meno): scrivi una mail a mappingviverone@gmail.com per dirci in quanti venite.

OTT 01

Mapping Party per tutti a Viverone

In attuazione

- Maggio: Creazione dell'associazione
- Luglio - Agosto: Formazione di una redazione WEB diffusa con amministratori e operatori che possono aggiornare le pagine del sito e inserire gli eventi
- **Agosto – Settembre:** Individuazione di un soggetto professionista attuatore in grado di attuare gli obiettivi dell'associazione con progetto triennale (Selezione in corso)
- Novembre: Ampliamento rete escursionistica (Allestimento e inaugurazione 4 nuovi itinerari) + Realizzazione di Carte Turistiche Tematiche in un progetto di alternanza scuola lavoro
- Contatti con professionisti per progettazione europea
- Alcuni comuni hanno avviato progetti di Servizio Civile

ASSOCIAZIONE DI COMUNI "SLOWLAND PIEMONTE"

13883 Roppolo, BI, via Giacinto Massa, 6 (palazzo comunale)
codice fiscale 90069600022

AVVISO PER MANIFESTAZIONE DI INTERESSE

**PER L'ASSEGNAZIONE DI UN INCARICO PER L'ATTUAZIONE DEL PROGETTO SLOWLAND PIEMONTE
AREA DI RIFERIMENTO: ANFITEATRO MORENICO DI IVREA, LAGO DI VIVERONE E PIANURE
VERCELLESI**

TERMINE ULTIMO PER LA PRESENTAZIONE DELLA MANIFESTAZIONE DI INTERESSE:
31 AGOSTO 2017

In attuazione

- Maggio: Creazione dell'associazione
- Luglio - Agosto: Formazione di una redazione WEB diffusa con amministratori e operatori che possono aggiornare le pagine del sito e inserire gli eventi
- Agosto – Settembre: Individuazione di un soggetto professionista attuatore in grado di attuare gli obiettivi dell'associazione con progetto triennale (Selezione in corso)
- **Novembre:** Ampliamento rete escursionistica (Allestimento e inaugurazione 4 nuovi itinerari) + Realizzazione di **Carte Turistiche Tematiche** in un progetto di alternanza scuola lavoro
- Contatti con professionisti per progettazione europea
- Alcuni comuni hanno avviato progetti di Servizio Civile



Buon Cammino

passeggiate intorno al lago

Una rete di itinerari e suggestioni tra risaie, colline moreniche e laghi.

lungo circa 40 km, il "Buon Cammino 4" collega la campagna santhiense con l'area collinare, con un percorso molto vario, alternando differenti e gradevoli paesaggi agricoli e fitte aree

Un progetto di:

A project by:



COMUNE DI SANTHIA



Con i Comuni di:

With municipality of:

ALICE CASTELLO



CAVAGLIÀ



DORZANO



ROPPOLO



VIVERONE



Un progetto di:

A project by:



COMUNE DI ROPPOLO



Un progetto di:

A project by:



IL CAMMINO

Con il patrocinio di:

Under the patronage of:



REGIONE PIEMONTE



Un progetto di:

A project by:



COMUNE DI CAVAGLIÀ



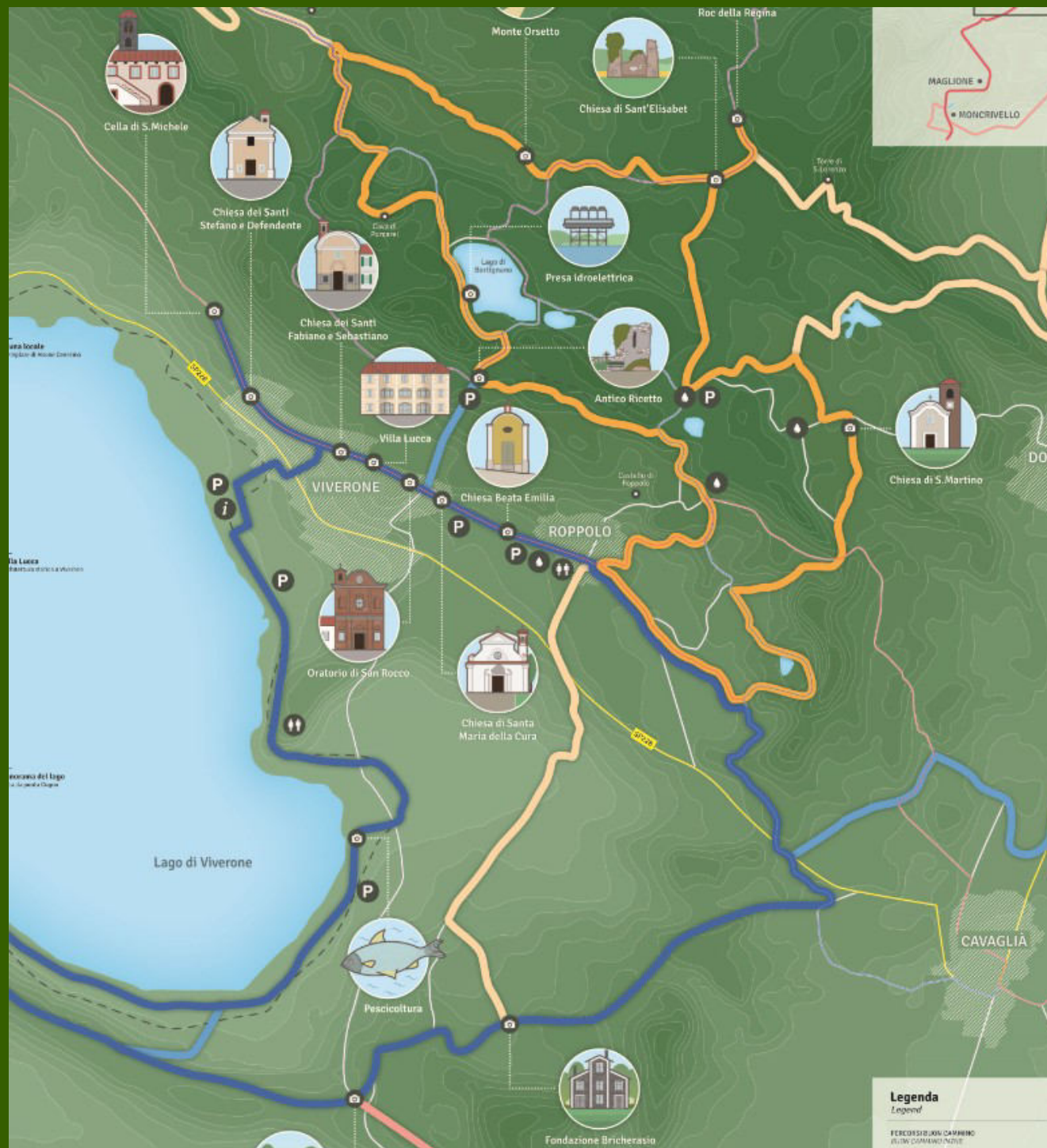



Castello di Roppolo



Monte Orsetto



Chiuse longobarde



Restituzione idrica



Stazione idrometrica

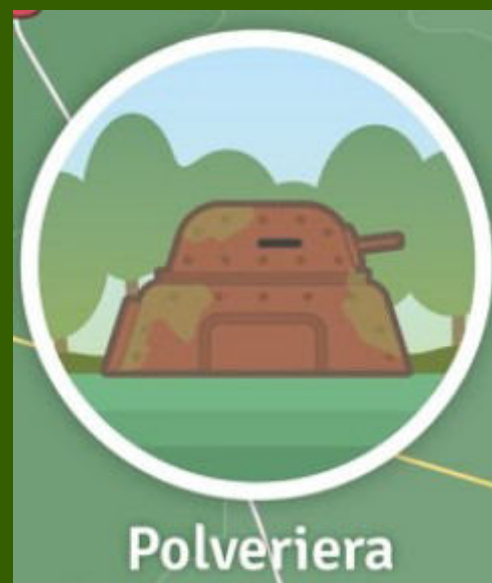

Polveriera

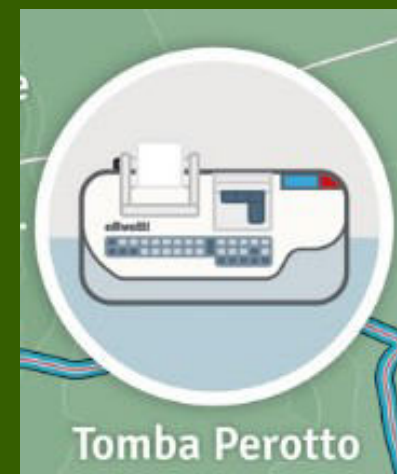

Tomba Perotto

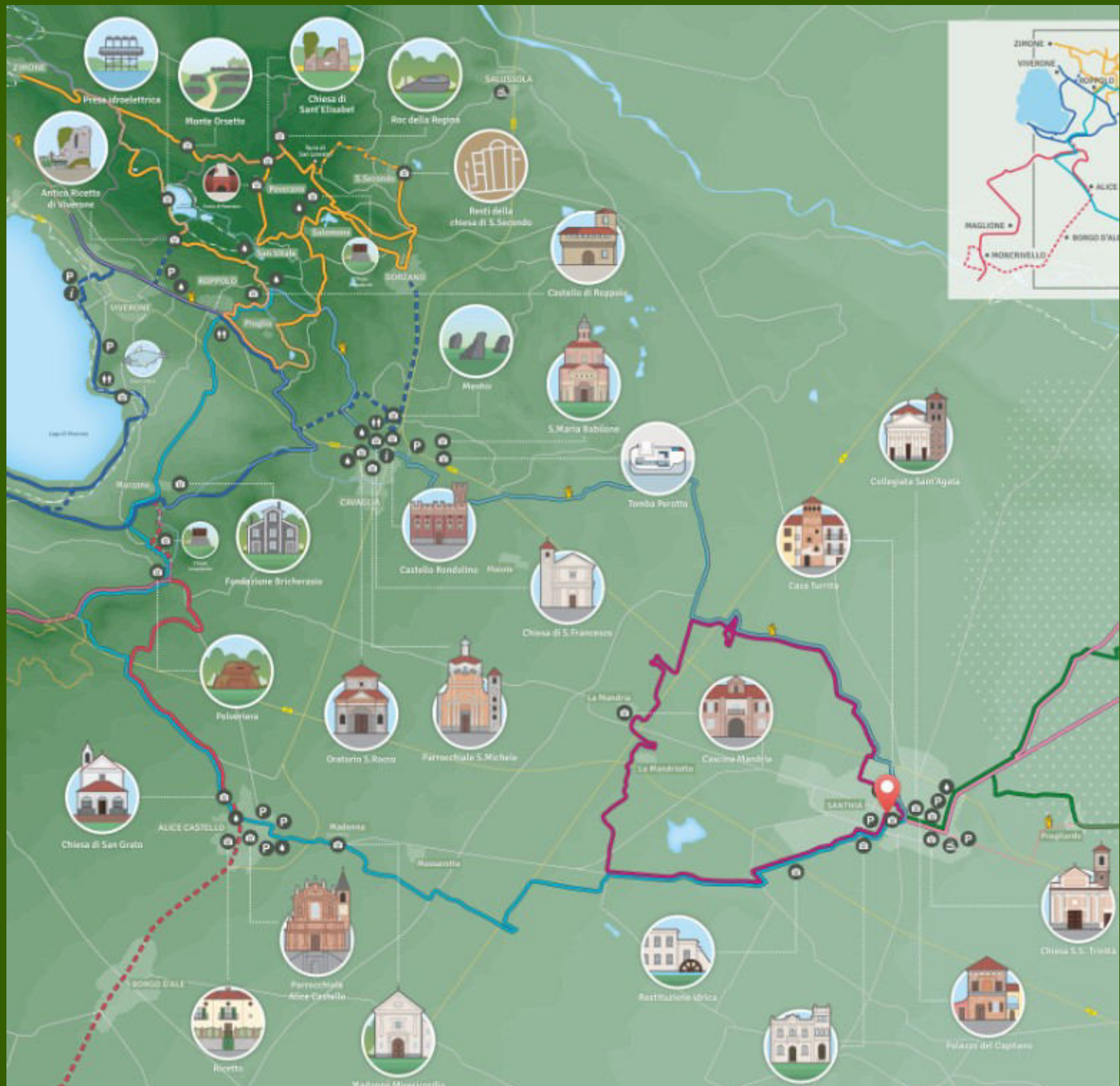





In attuazione

- Maggio: Creazione dell'associazione
- Luglio - Agosto: Formazione di una redazione WEB diffusa con amministratori e operatori che possono aggiornare le pagine del sito e inserire gli eventi
- Agosto – Settembre: Individuazione di un soggetto professionista attuatore in grado di attuare gli obiettivi dell'associazione con progetto triennale (Selezione in corso)
- Novembre: Ampliamento rete escursionistica (Allestimento e inaugurazione 4 nuovi itinerari)
- Contatti con professionisti per progettazione europea
- Alcuni comuni hanno avviato progetti di Servizio Civile a cui seguiranno progetti di volontariato europeo

Stiamo lavorando:

- Aspetti territoriali
- Comunicazione
- Aspetti sociali e di rete

Prevediamo:

- Lavoro sulla mobilità (rete per l'uso di bici elettriche e navette a chiamata)
- Ampliamento conoscenza territoriale e reti escursionistiche
- Nuove occupazioni operative sul territorio e nella progettazione
- Guide turistiche e cartografiche in più lingue
- Progetti internazionali



Obiettivi

Realizzare

- una un'unità territoriale di programmazione della tutela dell'ambiente e promozione turistica avente obiettivi ed azioni comuni sull'intero territorio della collina morenica, del lago e delle pianure limitrofe (coordinamento unico e sovra-provinciale).
- una rete coordinata di amministrazioni, operatori turistici, realità produttive locali per offrire una pluralità di proposte diversificate.
- una condivisione dei materiali e delle esperienze già maturate nel settore della promozione e della tutela del territorio
- un'interfaccia coordinata per l'organizzazione dell'offerta turistica
- banca dati sui numeri relativi alla fruizione (tipologia, richieste e provenienze) al fine di creare matrici di programmazione lineare funzionali agli indirizzi di promozione futuri
- una rete di accoglienza diffusa

Promuovere

- E proseguire il lavoro di condivisione e di progettazione già attivo
- una conoscenza condivisa con la popolazione da un punto di vista ambientale, agricolo, storico e turistico
- La Cura e sorveglianza delle aree naturali e dei boschi
- La Cura e recupero degli elementi del paesaggio agrario a partire dalla conoscenza delle persone
- Il Recupero dei percorsi esistenti, e la connessione tra i paesaggi, coinvolgendo l'area collinare e le pianure con percorsi a piedi che raggiungano siti di interesse agricolo, archeologico, storico o artistico. sfruttando le connessioni con la via Francigena, il Cammino d'Oropa e la GTB.