

2 dicembre 2021

**Contratto di Fiume del Bacino della Stura di Lanzo”
Assemblea di Bacino
- evento online -**



**Il Catalogo degli Interventi di
Riqualificazione e
Compensazione Ambientale
“CIRCA” della Città
metropolitana di Torino**

Gianna Betta
Direzione Risorse Idriche e Tutela dell'Atmosfera
Città metropolitana di Torino



PROPOSTA DI REDAZIONE SPERIMENTALE DEL PIANO DELLE COMPENSAZIONI AMBIENTALI PER IL BACINO DELLA STURA

Primi esiti di un lavoro in corso con il Politecnico di Torino -DIST a partire dal tirocinio di
tesi 2012-2013

Relatore:

Prof.ssa Angioletta Voghera (DIST, Politecnico di Torino)

Correlatore:

Dott.ssa Gianna Betta (Provincia di Torino, Servizio Risorse Idriche)

Dott.ssa M. Destudio (Venaria)

Dott.ssa G. Torchio (Caselle T.se, Ciriè, Nole, Robassomero e San Maurizio Canavese)



ASSEMBLEA DI BACINO DEL CdF DEL TORRENTE STURA
"Presentazione del Piano d'Azione: strategie e azioni per la
valorizzazione e la tutela del territorio"

11 dicembre 2013

DAL PIANO DELLE COMPENSAZIONI AL **Catalogo degli Interventi di Riqualificazione e Compensazione Ambientale "CIRCA"**

CENSIMENTO, sull'intero territorio metropolitano, di aree idonee a far ricadere **interventi volti al miglioramento e/o alla conservazione della funzionalità ecologica del territorio**

SARA' IL RIFERIMENTO **PRIORITARIO** PER INDIRIZZARE I FONDI DISPONIBILI PER INTERVENTI DI MIGLIORAMENTO/RIQUALIFICAZIONE AMBIENTALE (**BANDI DI FINANZIAMENTO O COMPENSAZIONI AMBIENTALI**)



Obiettivi :

- ✓ Contenere i processi di CONSUMO DI SUOLO e delle risorse naturali primarie
- ✓ Conservare/aumentare la BIODIVERSITA'
- ✓ Favorire la riqualificazione delle aree degradate o oggetto di abbandono
- ✓ implementarne la RETE DI INFRASTRUTTURE VERDI
- ✓ aumentare la CAPACITA' DI RISPOSTA E ADATTAMENTO AL CAMBIAMENTO CLIMATICO

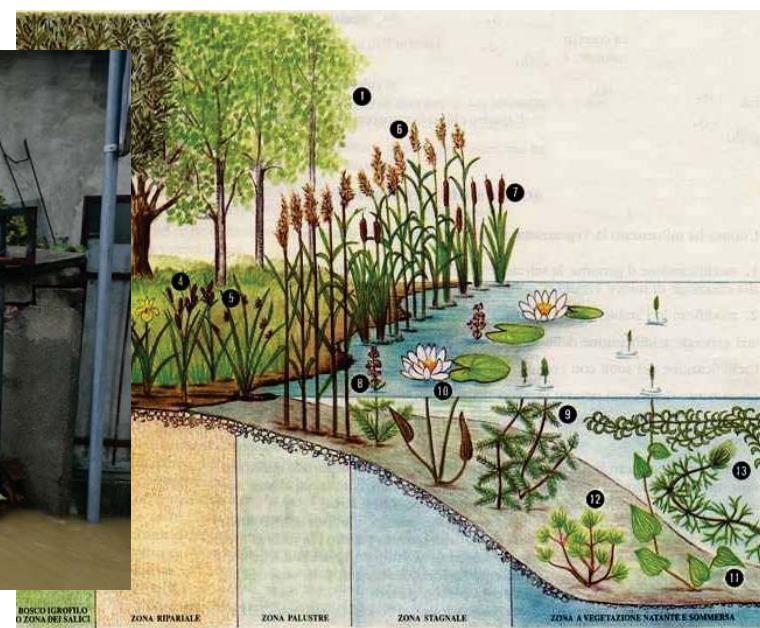

Finalità degli interventi di riqualificazione ambientale:

- ✓ migliorare la qualità delle matrici ambientali;
- ✓ incrementare naturalità, biodiversità e funzionalità ecologica e reticolare del territorio;
- ✓ preservare aree di pregio naturalistico non ancora tutelate;
- ✓ ripristinare habitat deteriorati e aree degradate.

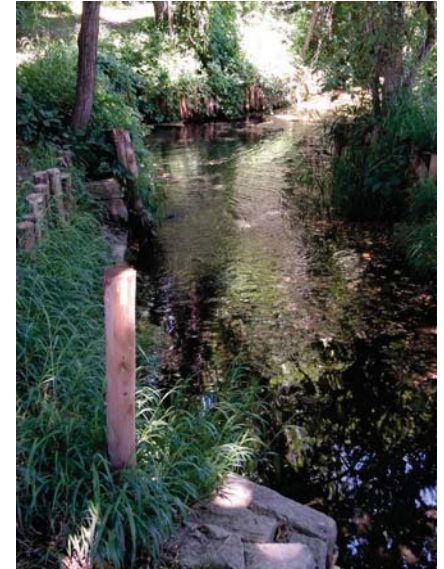

Il Catalogo CIRCA sarà normato come strumento operativo del nuovo Piano Territoriale Generale Metropolitano
(in via di redazione)

La scheda di segnalazione

<http://www.cittametropolitana.torino.it/cms/ambiente/risorse-idriche/progetti-ris-idriche/riqualificazione/catalogo-circa>



The screenshot shows a web browser window with the URL <https://moon-cittametropolitanatorino.patrim.csi.it/modulistica/modulo>. The page header includes the Torino Metropolitan City logo, the 'MOOn' logo, and the text 'Modulistica della Città Metropolitana di Torino'. The main content area is titled 'CATALOGO DEGLI INTERVENTI DI RIQUALIFICAZIONE E COMPENSAZIONE AMBIENTALE (CIRCA)' and 'CENSIMENTO DELLE AREE DA INSERIRE NEL CATALOGO'. Below the title, there is a paragraph explaining the purpose of the form: 'La compilazione della presente scheda ha esclusiva finalità di raccolta tecnico/descrittiva di informazioni volte ad implementare il Catalogo. Sono fatte salve pertanto tutte le procedure di legge, eventualmente previste per le situazioni segnalate, che andranno in ogni caso attivate presso gli Enti competenti in conformità alle normative vigenti.' A note states: 'I campi contrassegnati con l'asterisco sono obbligatori'. A teal button labeled 'Dati di contatto' is visible. The footer features the CSI logo and the text '© 2020 CSI-Piemonte'.

CATALOGO DEGLI INTERVENTI DI RIQUALIFICAZIONE E COMPENSAZIONE AMBIENTALE (CIRCA)
CENSIMENTO DELLE AREE DA INSERIRE NEL CATALOGO

La compilazione della presente scheda ha esclusiva finalità di raccolta tecnico/descrittiva di informazioni volte ad implementare il Catalogo.

Sono fatte salve pertanto tutte le procedure di legge, eventualmente previste per le situazioni segnalate, che andranno in ogni caso attivate presso gli Enti competenti in conformità alle normative vigenti.

I campi contrassegnati con l'asterisco sono obbligatori

Dati di contatto

 **CSI** your digital partner © 2020 CSI-Piemonte

Si invitano tutti i Comuni della Città metropolitana ed altri Enti/Associazioni che operano sul territorio, a compilare una scheda per ciascuna area da segnalare

Elementi di interesse paesaggistico/naturalistico

 TORINO
METROPOLI
Città metropolitana di Torino

MOOn Modulistica Oline della Città' Metropolitana Torino

Esc

mq

▼

Presenza di elementi di interesse paesaggistico/naturalistico

- ☐ Bosco di particolare interesse (es: castagneto, faggeta, querceto...; piante secolari, ecc...)
- ☐ Area umida (es. rio, fontanile, risorgiva, stagno, palude, torbiera, laghetto)
- ☐ Area di particolare interesse per la fauna (es: zona umida di sosta per gli uccelli migratori, sito di nidificazione, sito di riproduzione per gli Anfibi, ecc...)
- ☐ Elementi naturali in contesto ad agricoltura intensiva (es. boschetto, siepe, filare, prato, ecc...)
- ☐ Altro

☐ è opportuno prevedere adeguati strumenti di tutela

Problematica da risolvere



MOOn Modulistica Oline della Città Metropolitana Torino

Identificazione delle problematiche presenti nell'area

Tipologia di problematica principale *

- ☐ Corsi d'acqua/canali fortemente artificializzati da rinaturalizzare
- ☐ Problemi di dissesto idrogeologico dovuti al corso d'acqua
- ☐ Presenza diffusa di specie vegetali esotiche invasive (es. Ailanto, Quercia rossa, Ciliegio tardivo, Ambrosia)
- ☐ Fontanile o risorgiva interrati o da ripristinare
- ☐ Necessità di collettamento fognario (es borgata non collettata)
- ☐ Presenza di inquinamento ambientale
- ☐ Altro
- ☐ Nessuna

Eventuale tipologia di problematica secondaria

PROPOSTE DI INTERVENTO: COMUNI INTERESSATI DA SEGNALAZIONI SUL CIRCA

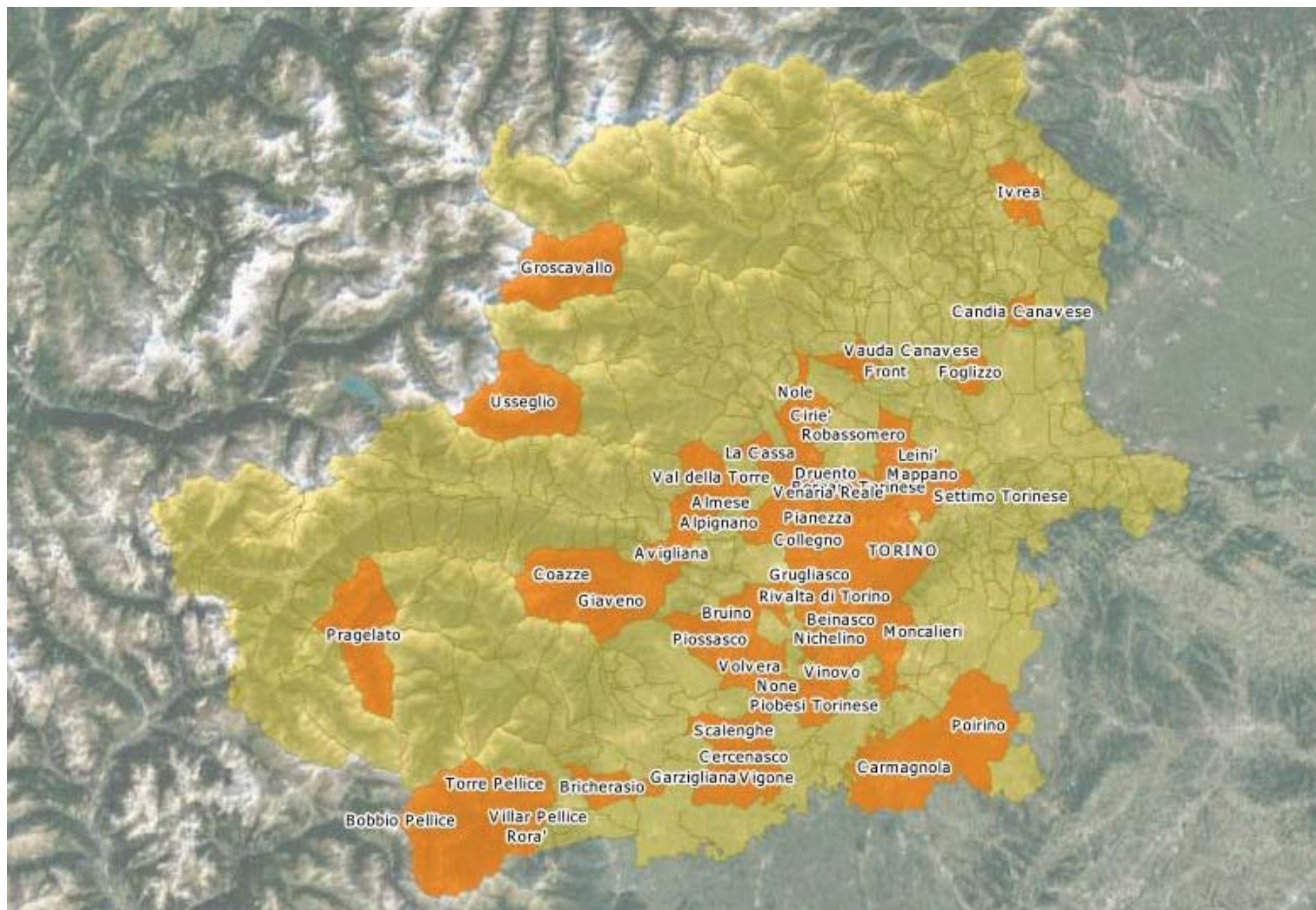

UN PO' DI NUMERI



Al 31 dicembre 2020:

87 schede di segnalazione

Da parte di **24** comuni, **3** associazioni e **1** Ente di gestione di area protetta

Al 1 settembre 2021:

150 schede di segnalazione

Da parte di **36** comuni, **6** associazioni, **2** Ente di gestione di area protetta, CMTO

Al 1 dicembre 2021:

196 schede di segnalazione

Da parte di **36** comuni, **6** associazioni, **2** Ente di gestione di area protetta, CMTO



FINANZIAMENTI



Bandi di finanziamento (Forestazione Urbana - MITE, Riqualificazione Corpi idrici – Regione Piemonte, PSR – Misure Agroambientali Regione Piemonte)

Compensazioni ambientali – VIA opere, VAS Piani Regolatori, realizzazione derivazioni idroelettriche, cave, ecc....

