

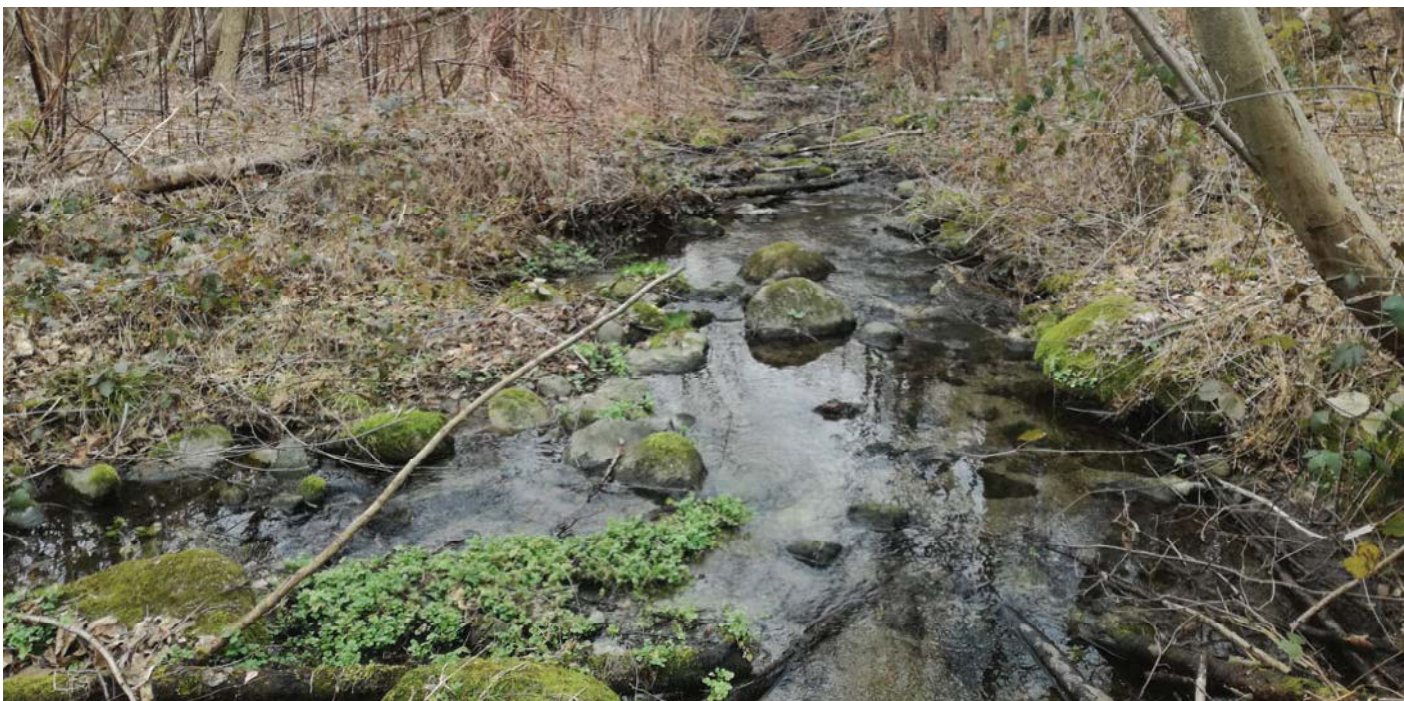

**ASSEMBLEA DI BACINO DEL CONTRATTO DI FIUME DEL TORRENTE PELLICE – 16  
DICEMBRE 2020**



## **RICONNESSIONE E RIQUALIFICAZIONE DI RISORGIVE AFFERENTI AL TORRENTE PELLICE**



**A cura di: Ing. Elena Dan e Dott. Paolo Varese**



## ASSEMBLEA DI BACINO DEL CONTRATTO DI FIUME DEL TORRENTE PELLICE – 16 DICEMBRE 2020



ASSOCIAZIONE  
PER LA TUTELA DEGLI  
AMBIENTI ACQUATICI E  
DELL'ITTIOFAUNA



GRUPPO NATURA afferente alle Direzioni:  
FS Tutela della Fauna e della Flora, Azioni  
Integrate con gli Enti Locali, Risorse Idriche  
e Tutela dell'Atmosfera e Sistemi Naturali.



COMUNE DI  
VILLAR PELLICE



COMUNE DI  
TORRE PELLICE



COMUNE DI  
LUSERNA SAN GIOVANNI

CONSULENTE PROGETTAZIONE

Dott. Paolo Varese

MONITORAGGI ITTIOFAUNA EX-ANTE ED EX-POST

ATAAI + CMTTo - FS Tutela Fauna e Flora

MONITORAGGI BIOLOGICI

Centro per lo Studio dei Fiumi Alpini – ALPSTREAM

**COERENZA DEL PROGETTO CON L'OBIETTIVO SPECIFICO B.5  
DEL CONTRATTO DI FIUME DEL TORRENTE PELLICE**

**CONSERVAZIONE E VALORIZZAZIONE DEGLI HABITAT NATURALI E DELLE  
DINAMICHE MORFOLOGICHE DEI CORSI D'ACQUA**



B.5.1. Favorire il ripristino e la conservazione di aree umide naturali

B.5.2. Riperimetrazione della ZSC IT1110033 “Stazioni di *Myricaria germanica*”

B.5.3. Individuare alcuni tratti significativi dei corsi d'acqua minori da mantenere  
ambientalmente integri, al fine di una loro valorizzazione dal punto di  
vista scientifico, didattico e ricreativo

**COERENZA DEL PROGETTO CON L'OBIETTIVO SPECIFICO B.6  
DEL CONTRATTO DI FIUME DEL TORRENTE PELLICE**

**TUTELA DELLA COMUNITÀ ITTICA DEL TORRENTE PELLICE, IN  
PARTICOLARE NEL TRATTO COMPRESO TRA LA CONFLUENZA CON IL  
TORRENTE ANGROGNA E L'IMMISSIONE IN PO**



## COMUNE DI VILLAR PELLICE

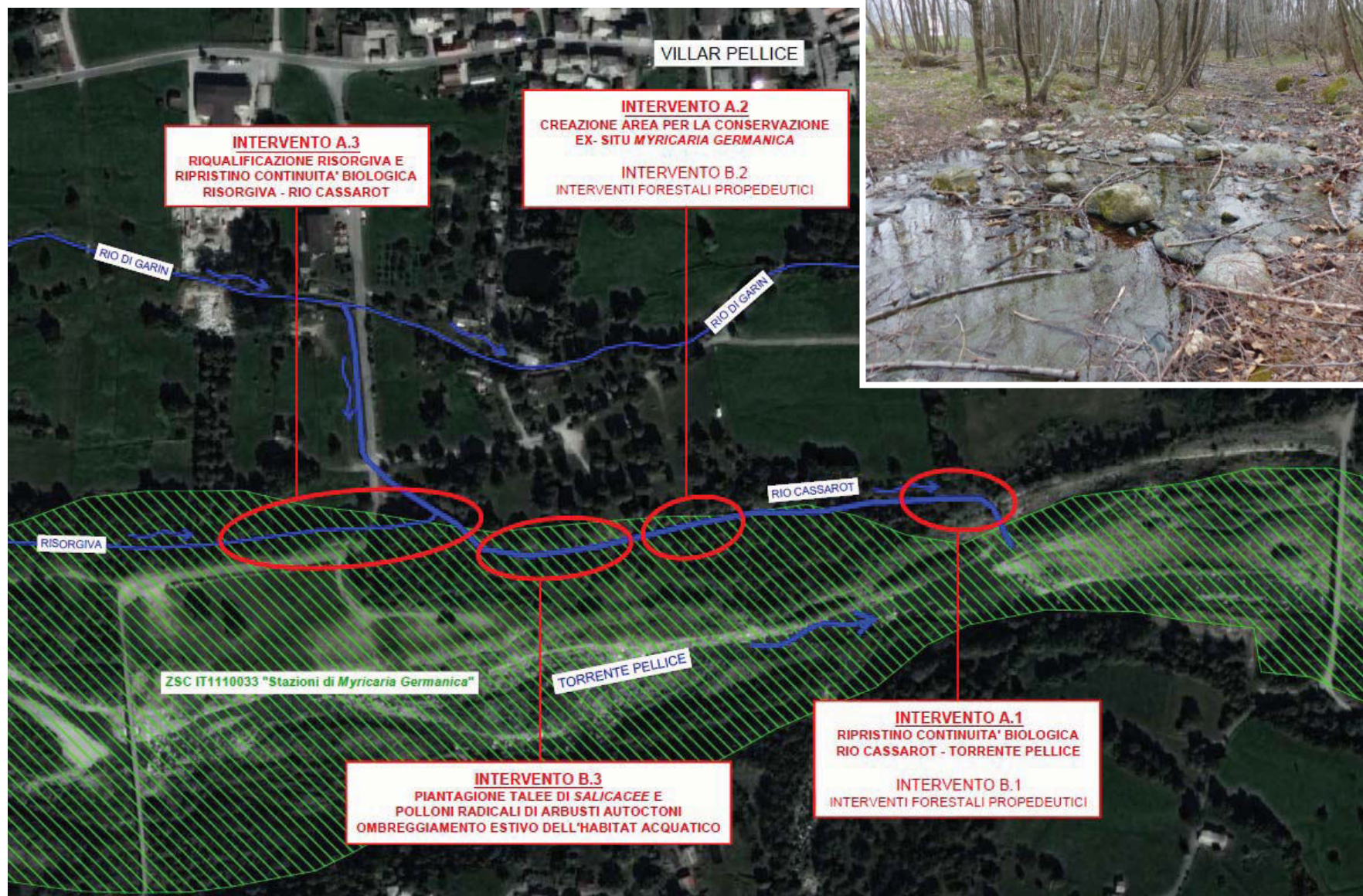



**INTERVENTO A.3: RIQUALIFICAZIONE RISORGIVA E RIPRISTINO  
DELLA CONTINUITÀ BIOLOGICA ALLA CONFLUENZA CON IL RIO CASSAROT**





## ASSEMBLEA DI BACINO DEL CONTRATTO DI FIUME DEL TORRENTE PELLICE – 16 DICEMBRE 2020

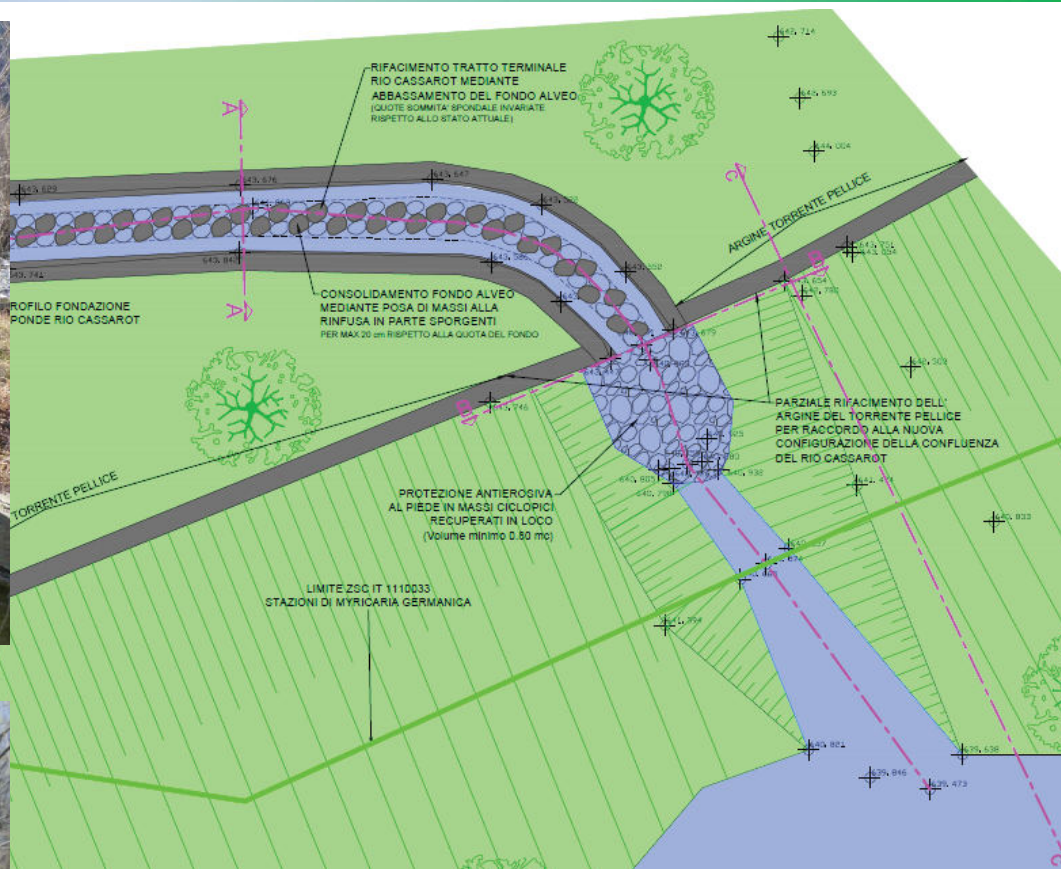

### **INTERVENTO A.1:** **RIPRISTINO DELLA CONTINUITÀ BIOLOGICA ALLA** **CONFLUENZA TRA RIO CASSAROT E TORRENTE PELLICE**

Rifacimento tratto terminale rio Cassarot mediante modifica della livelletta con pendenza compatibile alla risalita della fauna ittica



**INTERVENTO A.2:  
CREAZIONE AREA PER LA  
CONSERVAZIONE EX SITU  
DELLA *MYRICARIA GERMANICA***

**ZSC IT1110033  
"Stazioni di *Myricaria Germanica*"**

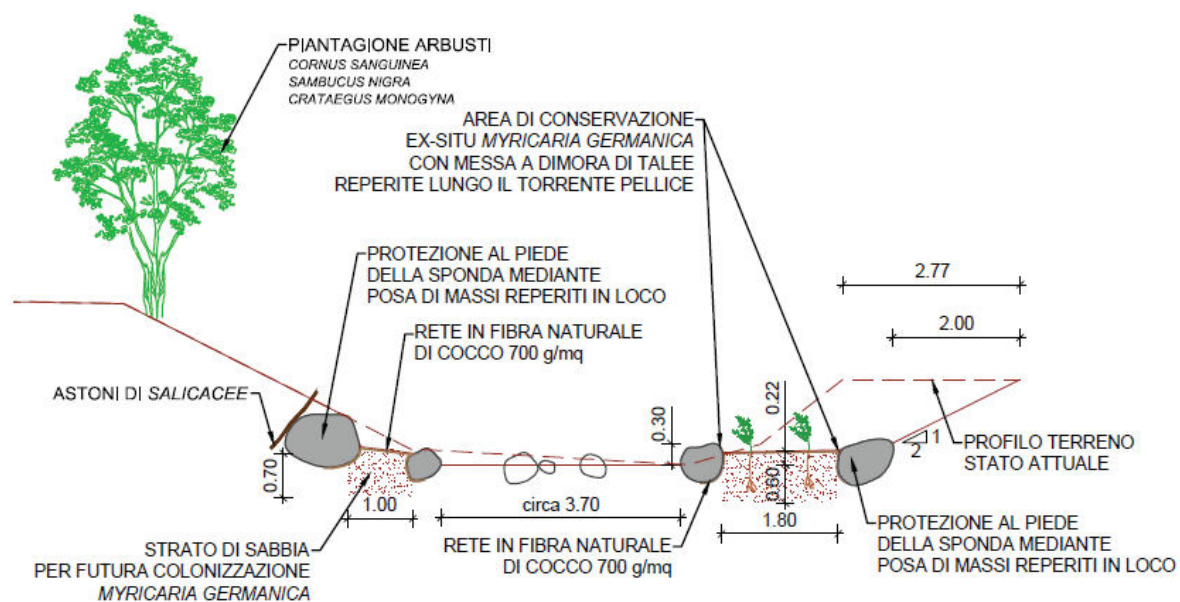



INTERVENTO B.3:

PIANTAGIONE DI TALEE DI SALICACEE E POLLONI RADICALI DI ARBUSTI AUTOCTONI  
(*CORNUS SANGUINEA*, *SAMBUCUS NIGRA* E *CRATAEGUS MONOGYNA*)  
SULLE SPONDE DEL RIO CASSAROT AL FINE DI FORNIRE  
ADEGUATO OMBREGGIAMENTO ESTIVO ALL'HABITAT ACQUATICO





COMUNE DI TORRE PELLICE





**INTERVENTO A.2: REALIZZAZIONE DI AREE PER LA RIPRODUZIONE DELLA FAUNA ITTICA**

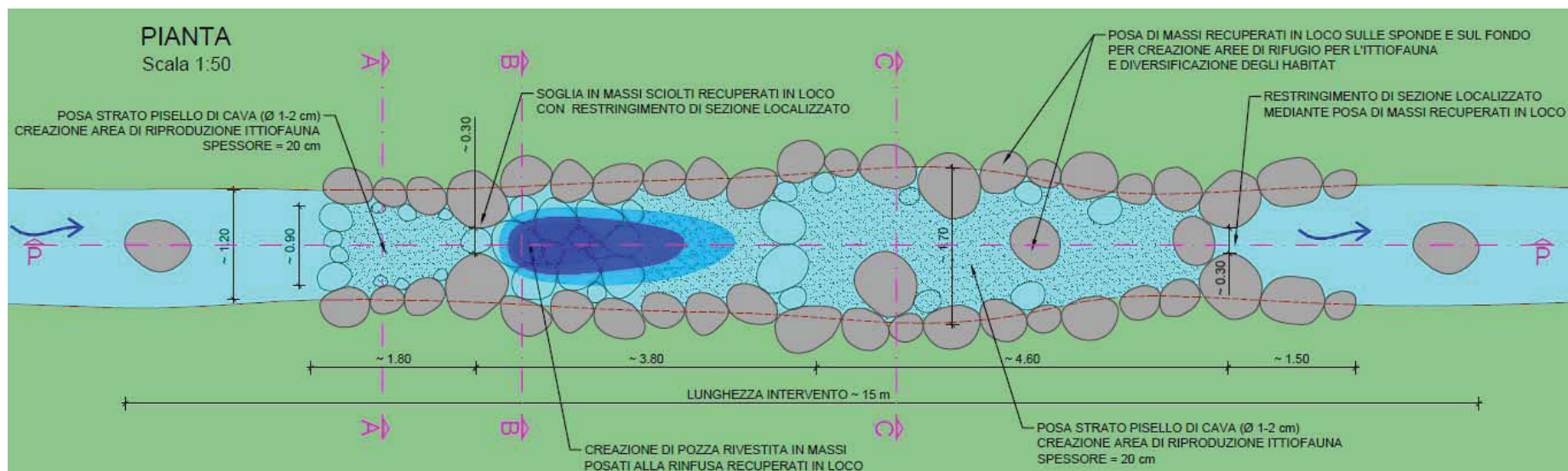



**INTERVENTO B.2:**  
**TAGLIO E ASPORTAZIONE *BUDDLEJA DAVIDII***  
**PIANTAGIONE DI ASTONI DI *SALICACEE***



**INTERVENTO B.3:**  
**DIRADAMENTO SELETTIVO PER MIGLIORARE**  
**LA STABILITÀ DELL'ALNETO**



## ASSEMBLEA DI BACINO DEL CONTRATTO DI FIUME DEL TORRENTE PELLICE – 16 DICEMBRE 2020



COMUNE DI LUSERNA SAN GIOVANNI



## ASSEMBLEA DI BACINO DEL CONTRATTO DI FIUME DEL TORRENTE PELLICE – 16 DICEMBRE 2020

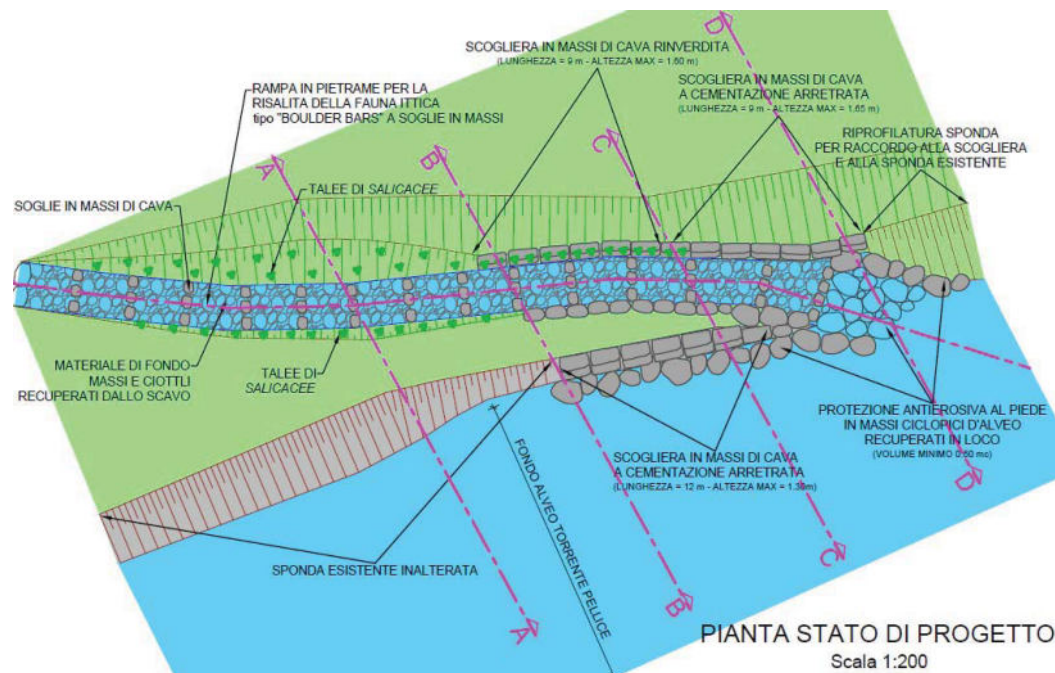

### INTERVENTO A.1: RIPRISTINO DELLA CONTINUITÀ BIOLOGICA ALLA CONFLUENZA TRA RISORGIVA E TORRENTE PELLICE

Realizzazione rampa in pietrame tipo "boulder bars"  
a soglie in massi per la risalita della fauna ittica



**INTERVENTO B.3: TAGLIO ALBERI INSTABILI E RIMOZIONE TRONCHI SCHIANTATI**





