



## ***Contratto di Fiume del bacino del Torrente Pellice***

***Assemblea di bacino del 04/07/2019***

### ***ATTIVITÀ DI CONTROLLO DEI PRELIEVI E DEI RILASCI DELLE DERIVAZIONI IDROELETTRICHE***



***Gianna Betta e Claudia Rossato***



Assessorato all'Ambiente  
Dipartimento Ambiente e Vigilanza Ambientale  
Direzione Risorse Idriche e Tutela dell'Atmosfera  
Ufficio Pianificazione e Controllo delle Risorse Idriche

## *Gli ambiti tematici dell'Abaco delle Azioni*

**1. Riqualificazione  
delle sponde e dei  
territori fluviali e  
mitigazione del rischio  
idraulico**



**2. Tutela della  
quantità e della  
qualità delle acque**

**3. Promozione dello  
sviluppo locale  
sostenibile**



## C. RIEQUILIBRIO DEL BILANCIO IDRICO SUPERFICIALE E SOTTERRANEO

### ASPETTI QUANTITATIVI

C.1: assicurare un deflusso idrico in alveo sufficiente

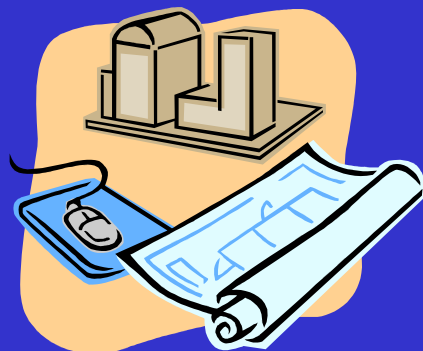

MIGLIORARE EFFICIENZA RETI IRRIGUE

MONITORAGGIO QUANTITATIVO FALDE  
SOTTERRANEE

(POTENZIAMENTO RETE DI  
MONITORAGGIO IDROMETRICA)

**CONTROLLI SU PRELIEVI E RILASCI IDRICI  
DERIVAZIONI IRRIGUE/IDROELETTRICHE**

TAVOLI TECNICI DI APPROFONDIMENTO



## **E. GARANTIRE LO STATO DI QUALITA' AMBIENTALE BUONO**

E.2: diminuire l'impatto delle derivazioni idroelettriche



E.3: diminuire l'impatto delle derivazioni irrigue su acque superficiali e sotterranee

MONITORAGGIO DEI PRELIEVI



### **DERIVAZIONI IDRICHE**

PROPOSTA DI ZONAZIONE  
TERRITORIALE: PRE-PIANIFICAZIONE

RAZIONALIZZARE LE OPERE  
DI PRESA

TAVOLO DI LAVORO TECNICO

TAVOLO INFORMATIVO DERIVAZIONI IDRICHE

**POTENZIAMENTO DEI CONTROLLI SU  
PRELIEVI E RILASCI IDRICI DERIVAZIONI  
IRRIGUE/IDROELETTRICHE**

## ***ATTIVITÀ DI CONTROLLO DEI PRELIEVI E DEI RILASCI DELLE DERIVAZIONI IDROELETTRICHE***

***Il Settore ha iniziato un'attività sistematica di controlli  
sulle derivazioni dal 2014 iniziando dai bacini dei T.  
Pellice, Chisone e Sangone***

### ***Controlli nel bacino del T. Pellice***

***Controlli sui torrenti Angrogna, Ghicciard, Luserna e  
Pellice***

***Quando: controlli nel 2014 con ricontrolli nel 2015***

***N° 6 Verbali di Accertamento ai sensi della LR 3/2009***

***N° 2 Diffide***

***N° 1 Determina di cessazione di prelievo per la portata  
derivata in più rispetto a quanto concesso***



## **Violazioni relative al Deflusso Minimo Vitale (DMV):**

- ***inosservanza (totale o parziale) dell'obbligo di rilascio del DMV prescritto (violazione molto frequente)***





- 1 caso di mancato invio del progetto di adeguamento dell'opera di presa al rilascio del DMV;
- assenza dell'asta idrometrica tarata per la lettura del DMV prevista ai sensi del Reg. reg 8/R del 2007



## **Violazioni relative alla portata derivata (vedi Reg. reg. 7R del 2007)**



***- mancata installazione degli strumenti di misura e registrazione delle portate e dei volumi prelevati ;***

***- mancata comunicazione alla Regione Piemonte dei dati relativi ai volumi derivati;***

***- un caso di portata derivata superiore a quella concessa;***

***- assenza asta idrometrica tarata per la lettura della portata derivata.***





## **Esempi di altre criticità individuate**

**- scala di risalita  
dell'ittiofauna  
non funzionante**

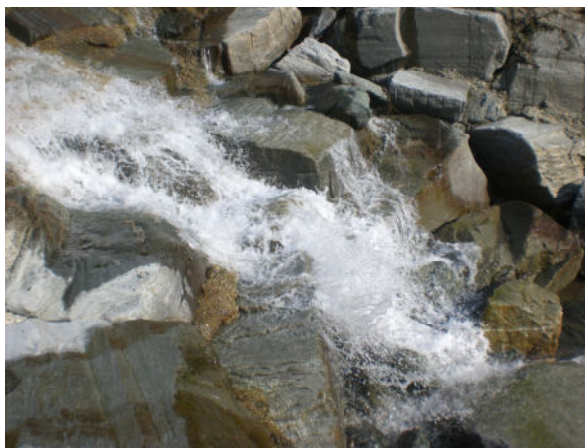

**- aste per la lettura del  
DMV rilasciato presenti  
ma non conformi e non  
leggibili**

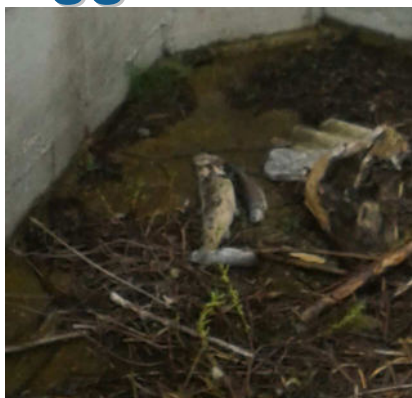

**- segnalazione di pesci  
rinvenuti morti nello  
sgrigliatore di un impianto**

***Grazie per l'attenzione!***

