

VERBALE DELLE RIUNIONI DELLA CONFERENZA DI PIANIFICAZIONE DELLA RETE ESCURSIONISTICA LOCALE "VAL MALONE-VAUDA" DEL 29-1-2024 E 2/2/2024

Il giorno 29/1/2024 alle ore 15.00 si è riunita videoconferenza su piattaforma WEBEX la Conferenza di Pianificazione della rete escursionistica locale "Val Malone-Vauda", per discutere il seguente ordine del giorno:

- 1) Esame ed approvazione della rete escursionistica locale "Val Malone-Vauda" in esito ai rilievi realizzati dopo l'ultima riunione della Conferenza;
- 2) Fase di pubblicità agli albi pretori comunali
- 3) Varie ed eventuali.

Alla riunione erano presenti:

CMTò:	Sonia Cambursano, Alberto Pierbattisti, Alessandro Grimaldi, Diego Romanini
Regione Piemonte:	Stefano Verga
Ente gestione Parchi Reali	Claudio Bianco
SOSEC CAI Piemonte:	Marco Caparello
Comune di Rivara:	Roberto Andriollo
Comune di Forno C.se	Vincenzo Armenio
Comune di Nole	Claudia Audi
Comune di Front	Ornella Baima, Andrea Perino
Comune di Vauda C.se	Laura Battuello
Comune di Corio	Susanna Costa Frola
Comune di Barbania	Valeria Drovetti
Comune di S. Francesco al Campo	Diego Ferron
Comune di Lombardore	Mara Franzoso
Comune di Levone	Massimiliano Gagnor
Comune di S. Benigno C.se	Domenico Giraudi
Comune di San Carlo C.se	Ugo Papurello
Comune di Barbania	Angela Perona
Comune di Rivarossa	Enrico Vallino
CAI Forno Canavese	Diego Faggiani
Associazione Sentieri Alta Val Malone	Mauro Salot, Riccardo Albertano
ATA-Associazione Tutela Ambiente Ciriè	Antonio Farina
CAI Volpiano	Enrico Garoia
CAI Lanzo	Gino Geninatti
Cammino delle Valli	Giuseppe Lianza

In una successiva riunione in videoconferenza del 2/2/2024 alle ore 9, convocata su piattaforma WEBEX con il medesimo Ordine del Giorno, erano presenti:

CMTò:	Alberto Pierbattisti
Comune di Volpiano:	Luca Ferrero, Anna Rita Di Pietro
Comune di Leini:	Mauro Caudana, Michele Sansanelli

Discussione dell'Ordine del giorno

1) Esame ed approvazione della rete escursionistica locale "Val Malone-Vauda" in esito ai rilievi realizzati dopo l'ultima riunione della Conferenza

Sonia Cambursano, Consigliera Delegata allo sviluppo economico, attività produttive, turismo, pianificazione strategica ha aperto la seduta sottolineando l'importanza che la Città metropolitana attribuisce al coordinamento di area vasta svolta dall'Ente per la valorizzazione della rete escursionistica ed esprimendo il proprio apprezzamento per la qualificata e numerosa partecipazione delle Amministrazioni locali e delle associazioni al percorso di copianificazione in corso nel territorio della Val Malone e della Vauda.

Si è poi iniziata la discussione con un'introduzione riassuntiva delle attività svolte. La rete presentata nell'ultima riunione della Conferenza è stata confermata, con le seguenti modifiche:

a) sono stati individuati, previ rilievi sul terreno, nuovi percorsi relativi alla "Vauda di Volpiano" e i collegamenti tra S. Benigno C.se, Volpiano e Leini. Si fa presente che per quanto riguarda il territorio di Leini, eventuali nuovi percorsi potranno essere individuati nell'ambito di nuova Conferenza (da istituire) di sviluppo della RPE in direzione sud ovest, fino al territorio del Parco Regionale La Mandria.

b) In comune di Corio sono state apportate modifiche ai percorsi TON415, TON 414B, ed è stato aggiunto un nuovo percorso che dipartendosi dal percorso TON412 collega Grange Gili al corso del Fandaglia innestandosi sul percorso TON418.

Un aspetto di particolare rilevanza è costituito dall'inclusione dei percorsi interessati dal Demanio militare. Tali percorsi, specificamente evidenziati nella cartografia, saranno approvati dando mandato alla Città metropolitana di proporre l'inclusione nella Rete regionale non appena concluso il passaggio dal Demanio militare ai Comuni.

La rappresentante del Comune di Nole ha chiesto una modifica al tracciato del nuovo percorso che dal Torrente Stura attraversa l'abitato di Nole per raggiungere la cd. Strada delle Pecore nel territorio di San Carlo Canavese. La modifica di tracciato richiesta è stata acquisita direttamente durante la riunione.

Enrico Garoia (CAI Volpiano) ha suggerito un nuovo collegamento tra Volpiano (zona C.na Morentone) e la Via Volpiano (Lombardore) e proposto di modificare il nuovo percorso Lombardore-Rivarossa aggirando la zona industriale. Per quanto riguarda il nuovo collegamento si è ritenuto di valutarne l'inclusione in un momento successivo, previa verifiche sul terreno; per quanto riguarda la modifica al percorso Lombardore-Rivarossa la modifica è stata accettata e acquisita durante la riunione.

Con riferimento ai percorsi su rete stradale, si è discusso della sicurezza dei tracciati rilevati, evidenziando che sui percorsi ci si potrà imbattere in mezzi agricoli in movimento o attraversamenti stradali potenzialmente pericolosi per gli escursionisti. Si è convenuto pertanto che di tali situazioni e delle regole di comportamento da tenere dovrà essere dato conto ove necessario attraverso segnaletica supplementare oltre a quella, già ordinariamente prevista, di carattere prettamente escursionistico. Gli escursionisti dovranno inoltre rispettare le regole del codice della strada, in particolare l'art.190 che disciplina il comportamento dei pedoni.

Al termine della discussione i presenti hanno approvato all'unanimità i percorsi come presentati e le modifiche apportate nel corso della riunione del 29/1/2024 e del 2/2/2024.

2) Fase di pubblicità agli albi pretori comunali e approvazione finale della Rete

Tenuto conto delle imminenti elezioni amministrative, la Segreteria tecnica ha proposto il seguente procedimento accelerato:

- a) approvazione in linea tecnica da parte della Città metropolitana della Rete approvata in Conferenza
- b) pubblicazione della rete all'albo pretorio dei Comuni per il prescritto periodo di 60 giorni e, contemporaneamente, approvazione della rete da parte dei Comuni, con deliberazione di giunta comunale e subordinazione dell'approvazione al buon esito delle pubblicazioni.

La Segreteria tecnica della Conferenza predisporrà e trasmetterà agli Enti pubblici interessati tutta la documentazione da approvare e pubblicare.

Costituisce parte integrante del presente verbale la Cartografia in scala 1:50.000 della Rete Escursionistica approvata dalla Conferenza.

per la Segreteria Tecnica
Alberto Pierbattisti

Collaborazioni:



**PROPOSTA DI REVISIONE DELLA
RETE ESCURSIONISTICA**

STATO FINALE

Scala 1: 50.000

Supervisione e validazione dati



Approvata dalla Conferenza di Pianificazione "Val
Malone-Vauda" il 29/1/2024 e 2/2/2024
revisionata da IPLA s.p.a. il 26/2/2024

Direzione Sviluppo rurale e montano
Corso Inghilterra 7
10141 TORINO

Responsabile del procedimento:
Dr.ssa Elena Di Bella

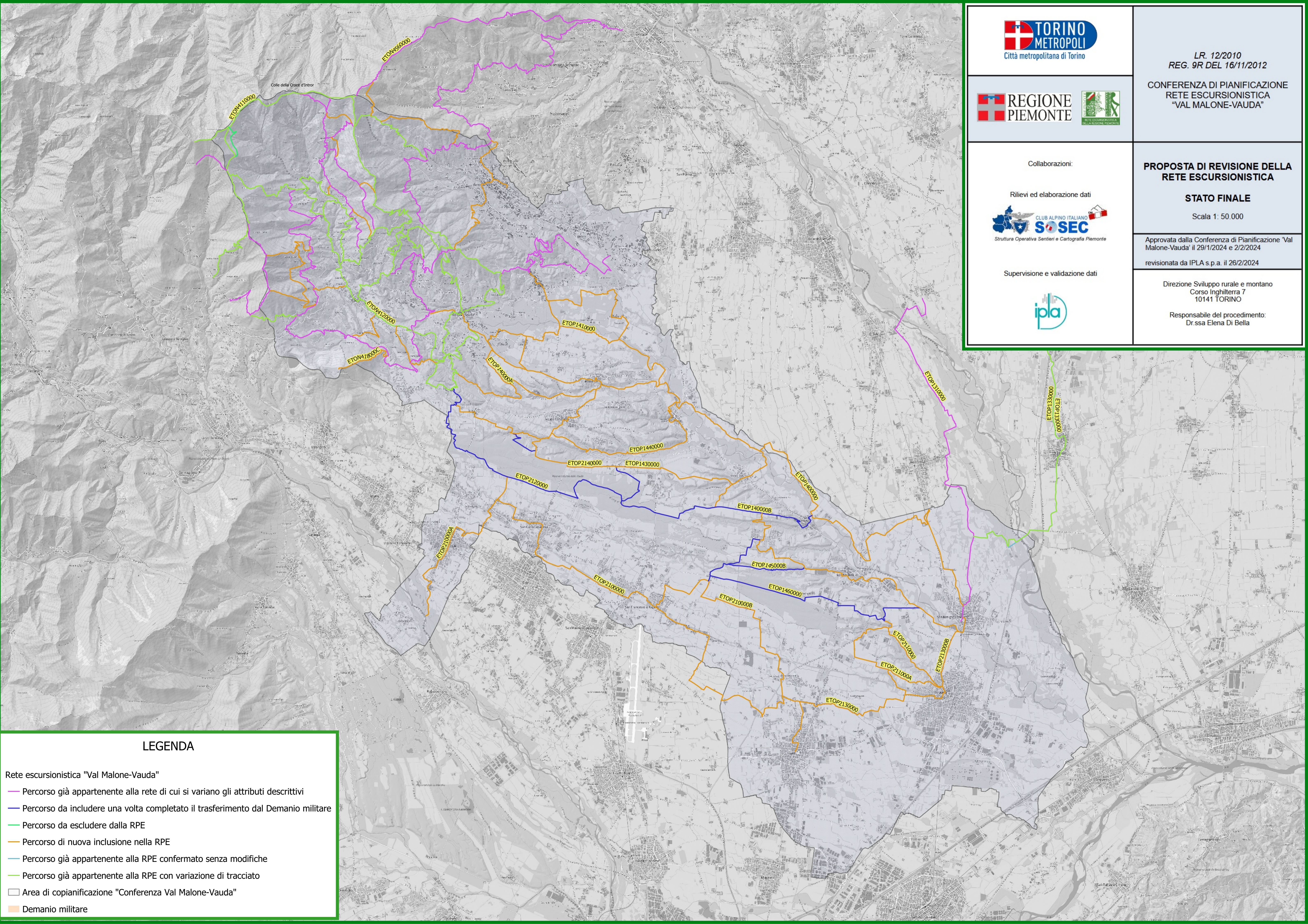

LEGENDA

- Rete escursionistica "Val Malone-Vauda"
- Percorso già appartenente alla rete di cui si variano gli attributi descrittivi
 - Percorso da includere una volta completato il trasferimento dal Demanio militare
 - Percorso da escludere dalla RPE
 - Percorso di nuova inclusione nella RPE
 - Percorso già appartenente alla RPE confermato senza modifiche
 - Percorso già appartenente alla RPE con variazione di tracciato
 - Area di copianificazione "Conferenza Val Malone-Vauda"
 - Demanio militare