COMUNE DI GROSSO

PROVINCIA DI TORINO

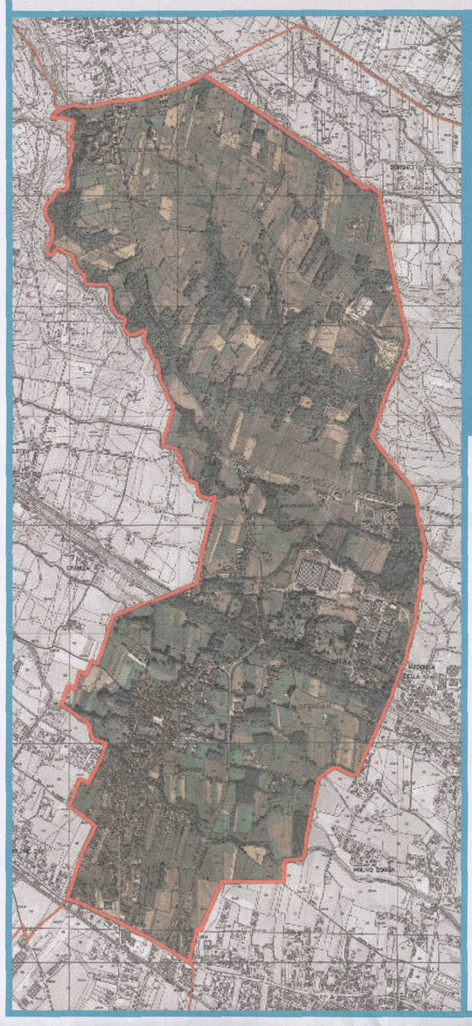

DELIMITAZIONE DEL CENTRO ABITATO PER LE STRADE PROVINCIALI

ai sensi degli articoli 3 e 4 del D.Lgs. del 30/04/1992 n.285 NUOVO CODICE DELLA STRADA

APPROVATA
con DGC n. 43 del 21.07.2014

L'ESTENSORE DELLA PERIMETRAZIONE
Gian Carlo Paglia

IL SINDACO
Lorenzo Spingore

Il Dirigente del Servizio
Dott. Ing. Dario MASERA
06 NOV. 2014

IL SEGRETARIO
Giovanni D'Alessandro

RESPONSABILE DEL PROCEDIMENTO
Michela Manocchio

COMUNE DI GROSSO (Provincia di Torino)
14 LUG. 2014
Prot. N. 1865
Tit..... Classe..... Fasc.....

DELIMITAZIONE DEL CENTRO ABITATO IN LOCALITÀ CASE MACIURLAT

SCALA 1:2.000

SOVRAPPOSIZIONE ALLA MAPPA CATASTALE
(FONTE: PROVINCIA DI TORINO)

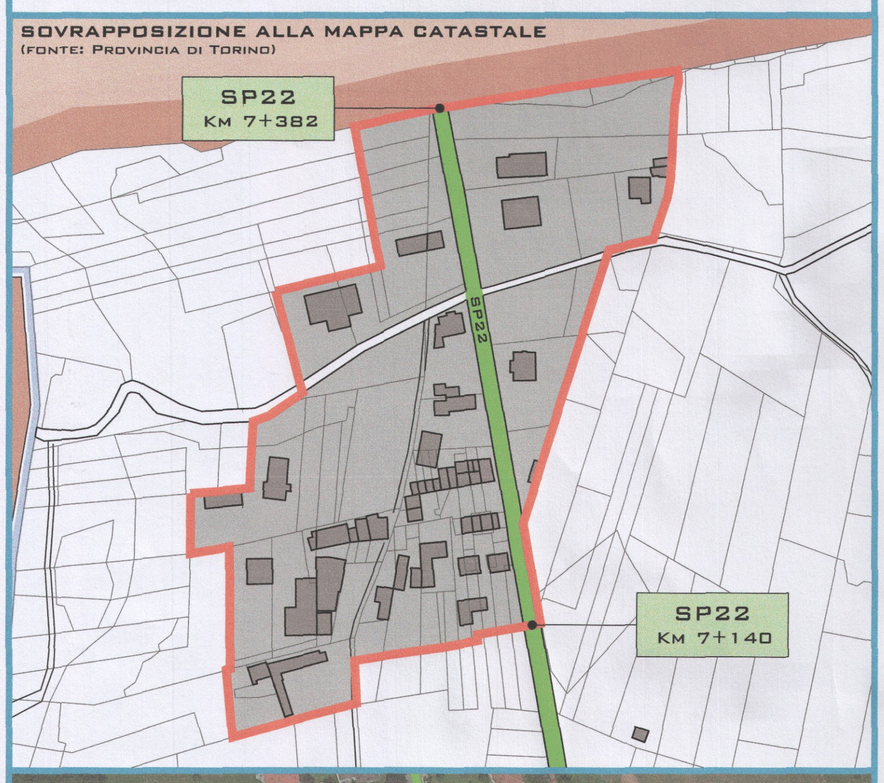

SOVRAPPOSIZIONE ALLA ORTOFOTO
(FONTE: WWW.BING.COM)

LEGENDA

- CONFINI COMUNALI
- DELIMITAZIONE DEI CENTRI ABITATI
- AREE EDIFICATE SENZA DISTINZIONE TRA DESTINAZIONI D'USO CONTIGUE O AGGREGATE TRA LORO
- STRADE PROVINCIALI

RAFFIGURAZIONE GRAFICA DEL CENTRO ABITATO LUNGO LE STRADE DI COMPETENZA PROVINCIALE

SCALA 1:5.000

SOVRAPPOSIZIONE ALLA MAPPA CATASTALE
(FONTE: PROVINCIA DI TORINO)

COMUNE DI CORIO
LOCALITÀ CASE MACIURLAT
SP22
COMUNE DI NOLE
SP22
COMUNE DI MATHI
SP22
FRAZIONE VIGNA
CAPOLUOGO
SP22 DIR01
COMUNE DI VILLANOVA CANAVESE
SP2