

## VERBALE DI DELIMITAZIONE DEL CENTRO ABITATO

### COMUNE DI CHIERI

Premesso che:

- il Comune di Chieri, avente popolazione superiore ai 10.000 abitanti, con delibera della Giunta Comunale n. 76 del 5 maggio 2021, ha proceduto alla delimitazione di n. 4 centri abitati di cui uno con popolazione superiore ai 10.000 abitanti, così come disposto dall'art. 4 del "Codice della Strada", approvato con D.Lgs 285 del 30 aprile 1992 e dall'art. 5 del relativo "Regolamento di attuazione ed esecuzione al codice della strada", approvato con D.P.R. 495 del 16 dicembre 1992,
- la Città metropolitana di Torino non ha formulato osservazioni o proposte in merito entro il termine previsto dall'art. 5 comma 7 del D.P.R. 495/92
- con delibera di Giunta Provinciale n. 132-19766/2005 del 22 febbraio 2005 avente per oggetto "Delimitazione dei centri abitati per comuni inferiori ai 10.000 abitanti. Approvazione nuovo schema di verbale di constatazione" è stato approvato il modello del presente atto,
- la documentazione citata è conforme a quanto disposto dalla normativa vigente.

Noi sottoscritti:

- Ing. Matteo Tizzani Rappresentante della Città metropolitana di Torino,
- Ing. Andrea Verucchi Rappresentante del Comune di Chieri

diamo atto che è stata eseguita congiuntamente dalle parti la ricognizione locale in data 26 ottobre 2021, per la Città metropolitana dal Geom. Carmine Petraglia e per il Comune dal Sig. Giuseppe Ippolito e che è stata accertata la rettifica della delimitazione del centro abitato riguardante l'esclusione dal centro abitato del tratto della SP 128 dal km 5+635 al km 5+995.

In conseguenza di quanto sopra, nonché del precedente verbale di delimitazione del 17 aprile 2015 e del verbale del 12 luglio 2017 di consegna della SP 128 dal km 4+462 al km 5+635, viene confermato che il seguente tratto di strada è da dichiararsi interno all'abitato della Frazione Pessione del Comune di Chieri, per uno sviluppo complessivo di ml. 569.

strada	n.	denominazione	Da	a	Sviluppo
SP	128	di Pessione	km 3+893 coordinate: x: 408504, y: 4979423	km 4+462 coordinate: x: 408615, y: 4979759	m 569

Per quanto accertato in loco e valutati gli atti in premessa diamo atto e rendiamo noto che:

1. nulla muta circa l'appartenenza alla rete delle strade provinciali del tratto in argomento, ex art. 2, comma 7 del D.Lgs 285/92, ricorrendo l'ipotesi dell'art. 37, comma 1, lettera d) del D.Lgs 285/92,
2. sono richiamate le competenze reciproche come definite nella Direttiva del Ministero dei Lavori Pubblici del 24 ottobre 2000 in merito alle strade non comunali correnti all'interno dei centri abitati con popolazione inferiore ai 10.000 abitanti,
3. il Comune assumerà a suo carico:
  - a. la gestione e manutenzione dei marciapiedi, delle banchine rialzate e/o bitumate e delle piste ciclabili,
  - b. la gestione e manutenzione delle aree a verde pubblico, piante ed alberate ornamentali, comprese le rotonde arredate e piantumate con opere di giardinaggio,
  - c. la gestione e manutenzione della segnaletica verticale ed orizzontale connessa alla disciplina della circolazione stradale, previo parere della Città metropolitana di Torino,
  - d. la gestione dei servizi di carattere urbano, quali la nettezza urbana, l'innaffiamento, l'illuminazione, la regolamentazione del traffico urbano,
  - e. la gestione e posa in esercizio di impianti semaforici, preventivamente concordati con la Città metropolitana di Torino,
4. la Città metropolitana di Torino manterrà a suo carico, anche in relazione alle attività di assistenza tecnica ai Comuni:
  - a. la gestione e manutenzione del piano viabile, ivi compresi i trattamenti invernali,
  - b. la gestione e manutenzione della segnaletica concernente le caratteristiche strutturali e geometriche della strada inclusa la segnaletica orizzontale di delimitazione della carreggiata,
  - c. il taglio dell'erba e la sfalcatura degli arbusti sulle banchine stradali e relative pertinenze,
5. tutti gli adempimenti relativi ai servizi urbani comportanti lavori che investono la consistenza del piano viabile e sue pertinenze in tratto interno sono subordinati alla preventiva autorizzazione della Città metropolitana di Torino,

6. gli eventuali canoni dovuti da privati per concessioni interessanti il corpo stradale nel suddetto tratto interno sono a favore della Città metropolitana di Torino ed a carico del Comune è far rispettare le prescrizioni e le modalità esecutive delle opere,
7. entro 48 ore dalla firma del presente verbale il Comune apporrà il segnale di "Inizio e Fine" territorio, ai sensi dell'art. 39 del D.Lgs 285/92, ed art. 134, comma 4, del D.P.R. 495/92.

Diamo atto che il presente atto è immediatamente impegnativo per il Comune di Chieri e per la Città metropolitana di Torino.

Il presente verbale viene redatto in originale e, corredato dalla relativa planimetria previa lettura e conferma, viene da noi firmato digitalmente ed è valido dalla data dell'ultima firma apposta.

Rappresentante del Comune

Ing. Andrea Verucchi

(documento firmato digitalmente)

Rappresentante della Città metropolitana

Ing. Matteo Tizzani

(documento firmato digitalmente)

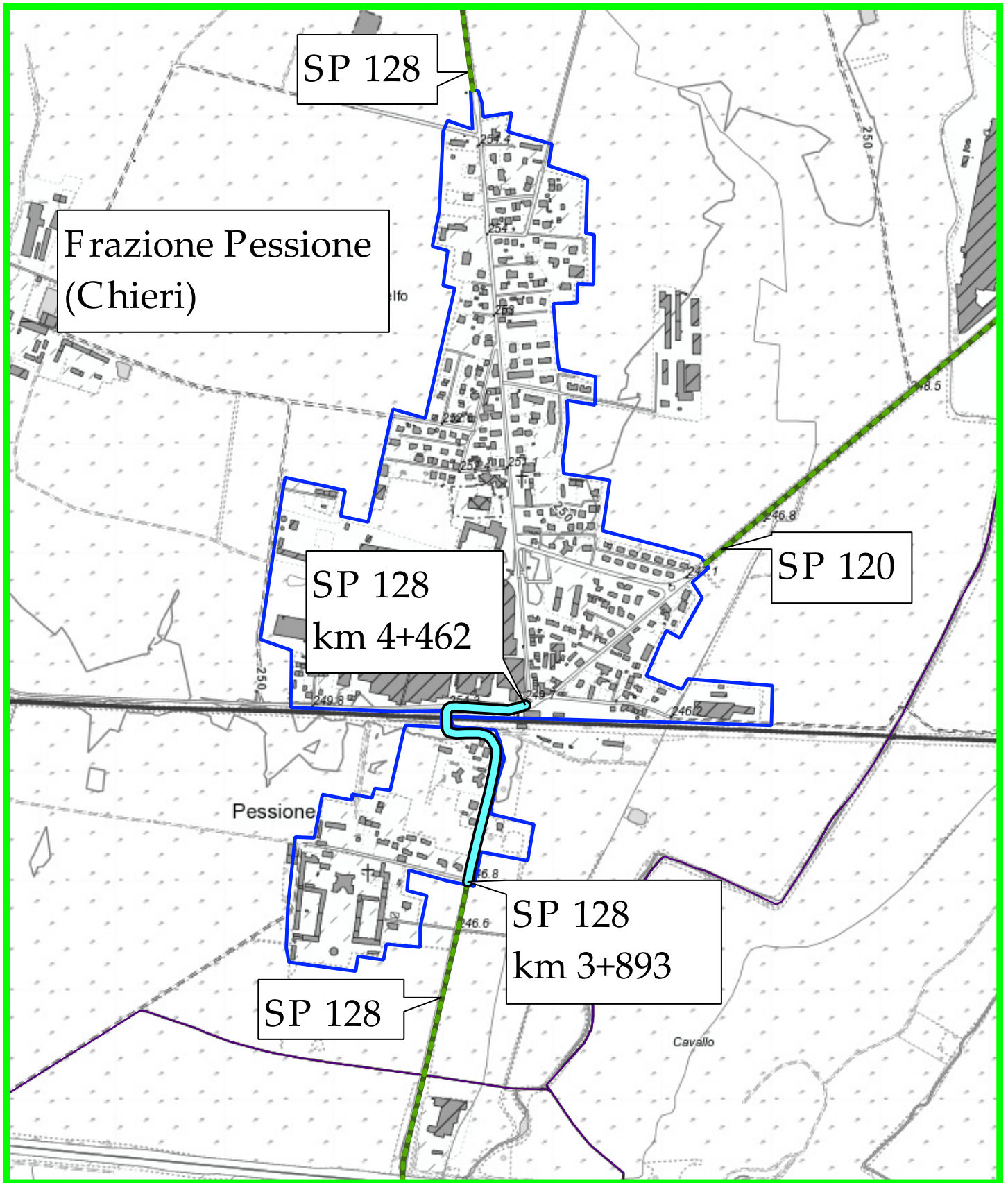

ALLEGATO A  
 COMUNE DI CHIERI  
 (Frazione Pessione)





scala  
 1:10.000  
 formato A4  
 (ISO 216)

Legenda  
 □ centro abitato  
 — strade provinciali  
 — tratto provinciale in centro abitato

# Rapporto di verifica

Nome file: 2022-01-27\_CHIERI\_VERBALE\_CA.pdf.p7m

Data di verifica: 11/02/2022 08:10:02 UTC

Liv.	Firmatario	Autorità emittente	Pagina	Esito
1	 Matteo Tizzani	InfoCert Firma Qualificata 2	2	
1	 Andrea Verucchi	InfoCert Firma Qualificata 2	3	
	<b>Appendice A</b>		4	



Firma valida

La firma è in formato CADES-BES



**Il certificato è attendibile**

Verifica alla data di sistema: 11/02/2022 08:10:02 UTC

Riferimento temporale dichiarato dal firmatario: 27/01/2022 17:22:57 UTC



**Il certificato non risulta revocato**

Certificato Qualificato conforme al Regolamento UE N. 910/2014 - eIDAS

Periodo di conservazione delle informazioni di certificazione: 20 anni.

La chiave privata associata al certificato risiede in un dispositivo sicuro conforme al Regolamento (UE)

N. 910/2014 (QSCD - Qualified Signature/Seal Creation Device)

**Dettagli certificato**

Nome e Cognome del soggetto: **Matteo Tizzani**

Codice fiscale: **TINIT-TZZMTT72T18L219Q**

Società: **NON PRESENTE**

Nazione: **IT**

Numero di serie: **bbd617**

Autorità emittente: **InfoCert Firma Qualificata 2**

Utilizzo chiavi: **nonRepudiation**

Policies: **1.3.76.36.1.1.1;CPS URI: <http://www.firma.infocert.it/documentazione/manuali.php>;;  
1.3.76.24.1.1.2;; 0.4.0.194112.1.2;;**

Validità: **dal 01/04/2019 10:05:33 UTC al 05/04/2022 21:59:59 UTC**

Certificato Qualificato conforme al Regolamento UE N. 910/2014 - eIDAS

Periodo di conservazione delle informazioni di certificazione: 20 anni

La chiave privata associata al certificato risiede in un dispositivo sicuro conforme al Regolamento (UE) N.

910/2014 (QSCD - Qualified Signature/Seal Creation Device)

Dichiarazione di Trasparenza: (EN)

- <https://www.firma.infocert.it/pdf/PKI-DS.pdf>

Certificato di firma elettronica conforme al Regolamento (UE) N. 910/2014

Il certificato è valido



Firma valida

La firma è in formato CADES-BES



## Il certificato è attendibile

Verifica alla data di sistema: 11/02/2022 08:10:02 UTC

Riferimento temporale dichiarato dal firmatario: 27/01/2022 15:12:52 UTC



## Il certificato non risulta revocato

Certificato Qualificato conforme al Regolamento UE N. 910/2014 - eIDAS

Periodo di conservazione delle informazioni di certificazione: 20 anni.

La chiave privata associata al certificato risiede in un dispositivo sicuro conforme al Regolamento (UE)

N. 910/2014 (QSCD - Qualified Signature/Seal Creation Device)

## Dettagli certificato

Nome e Cognome del soggetto: **Andrea Verucchi**

Codice fiscale: **TINIT-VRCNDR71L18L219T**

Società: **NON PRESENTE**

Nazione: **IT**

Numero di serie: **d7dd33**

Autorità emittente: **InfoCert Firma Qualificata 2**

Utilizzo chiavi: **nonRepudiation**

Policies: **1.3.76.36.1.1.1;CPS URI: <http://www.firma.infocert.it/documentazione/manuali.php>;;  
1.3.76.24.1.1.2;; 0.4.0.194112.1.2;;**

Validità: **dal 02/08/2019 12:02:41 UTC al 02/09/2022 21:59:59 UTC**

Certificato Qualificato conforme al Regolamento UE N. 910/2014 - eIDAS

Periodo di conservazione delle informazioni di certificazione: 20 anni

La chiave privata associata al certificato risiede in un dispositivo sicuro conforme al Regolamento (UE) N.

910/2014 (QSCD - Qualified Signature/Seal Creation Device)

PKI Disclosure Statements (PDS): (en)

- <https://www.firma.infocert.it/pdf/PKI-DS.pdf>

Certificato di firma elettronica conforme al Regolamento (UE) N. 910/2014

Il certificato è valido

## **Appendice A**

### **A.1 Certificati delle autorità radice (CA)**

#### **A.1.1 InfoCert Firma Qualificata 2**

Nome e Cognome del soggetto: **InfoCert Firma Qualificata 2**

Nazione: **IT**

Numero di serie: **01**

dal **19/04/2013 14:26:15 UTC** al **19/04/2029 15:26:15 UTC**