

## AREA LAVORI PUBBLICI

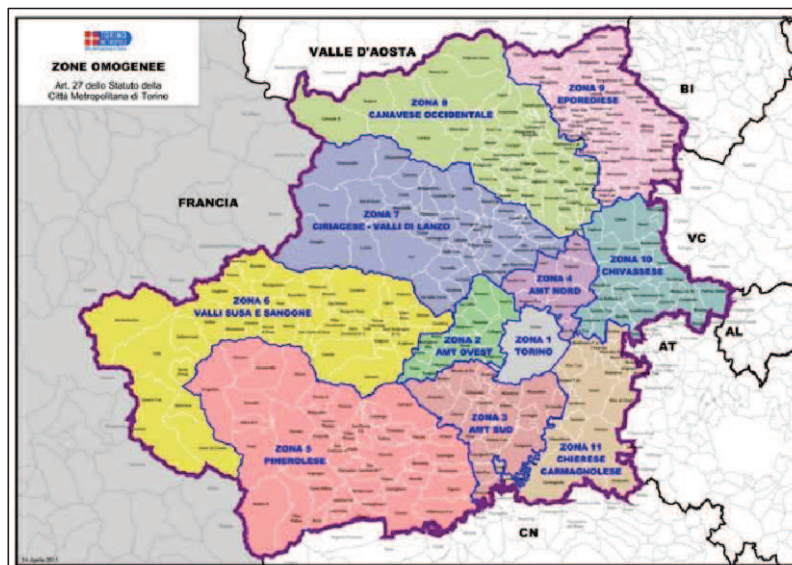

### PIANO DI MANUTENZIONE STRAORDINARIA DELLE PAVIMENTAZIONI LUNGO LE STRADE PROVINCIALI Lotto n° 3 - VIABILITA' III

### VARIANTE IN CORSO D'OPERA

#### VERBALE DI CONCORDAMENTO NUOVI PREZZI

PROGETTISTA  
Geom. Giulio SAVANT AIRA

COLLABORATORI  
Geom. Paolo RAPELLI

SCALE

DIRETTORE AREA LL.PP.  
Dott. Ing. Matteo TIZZANI  
Firmato digitalmente

REVISIONI

DATA  
Aprile 2018

TAV. VAR. 06



**SERVIZIO VIABILITA' 3**

\*\*\*\*\*

**PIANO DI INTERVENTO DI MANUTENZIONE STRAORDINARIA  
DELLE PAVIMENTAZIONI LUNGO LE STRADE PROVINCIALI –**

**LOTTO 3 – Zona Omogenea 7 - Ciriocese e Valli di Lanzo –**

**8 - Canavese Occidentale – 9 Eporediese – VIABILITA' 3**

**( Prog. n. 26637/2016 – CUP J17H16000540003 – CIG 703776750D )**

\*\*\*\*\*

Impresa Appaltatrice: **EREDI CIRILLO LUIGI s.a.s. di Pellegrino Rosa**

– Via Della Monica, 55 - 84083 CASTEL SAN GIORGIO (SA).

Importo lavori a misura al netto del ribasso del 23,517%: € 217.207,41

Costi per la sicurezza: € 1.907,61

**IMPORTO NETTO CONTRATTUALE € 219.115,02**

Contratto: in fase di stipulazione

\*\*\*\*\*

**VERBALE N. 1 DI CONCORDAMENTO NUOVI PREZZI**

Premesso:

- che con Decreto del Vice Sindaco Metropolitano n° 523-32535 del 21.12.2017. è stato approvato il progetto definitivo-esecutivo dei lavori in oggetto, per un importo lavori in appalto di € 285901,98= di cui € 1.907,61.= per oneri relativi alla sicurezza non soggetti a ribasso d'asta;
- che con Determinazione Dirigente del Servizio HE9 n° 102-25698/17 del 02.10.2017, stati aggiudicati i lavori di cui in epigrafe all'impresa **EREDI CIRILLO LUIGI s.a.s. di Pellegrino Rosa** – Via Della Monica, 55 -

84083 CASTEL SAN GIORGIO (SA), per un importo complessivo netto di

€ 219.115,02= di cui € 1.907,61.= per oneri per la sicurezza;

- che il relativo contratto è in fase di stipulazione;

Considerato :

- che per eseguire al meglio ed ottimizzare le lavorazioni in programma a partire dal 16/10/2017, ed in particolare la spazzolatura delle parti laterali delle strade provinciali oggetto di intervento, gli attacchi con scarificatrice all' inizio ed alla chiusura di ogni singolo tratto di nuova pavimentazione e la formazione delle ricariche con lo stesso conglomerato bituminoso che si utilizza per il tappeto di usura

L'anno **2017** il giorno **Sedici** del mese di **Ottobre** in Balme (TO), si sono trovati il geom. Paolo Giuseppe RAPELLI, Direttore dei Lavori, per l'Ufficio Tecnico Provinciale e il geom. Alfredo CIRILLO in qualità di Procuratore dell'impresa appaltatrice, con sede legale in Via Della Monica, 55 - 84083 CASTEL SAN GIORGIO (SA), per concordare i nuovi prezzi unitari reattivi ad alcuni lavori, la cui esecuzione si è resa necessaria ed urgente in sede di esecuzione degli stessi ed inizialmente non contemplati nell'elenco prezzi.

#### **ELENCO PREZZI UNITARI**

**N.P. 01:** *Calcestruzzo bituminoso per strato di collegamento (binder), costituito da pietrisco, pietrischetto, graniglia, sabbia, additivo minerale (filler) e bitume, mescolati a caldo con macchine adatte, conforme alle norme tecniche della città' di Torino, dato a piè d'opera. (R.P. 2015 – 01.A22.F10.005)*

**Per ogni tonnellata (Sessantasei/68)**

**€ 66/68.=**

*N.P. 02: Stesa a tappeto di calcestruzzi e di conglomerati bituminosi di qualsiasi tipo, con vibrofinitrice, compresa la cilindratura a perfetta regola d'arte con rullo compressore statico o vibrante con effetto costipante non inferiore alle 12 tonnellate - Per spessori compressi fino a cm 3 (R.P. 2015 – 01.A22.A50.005)*

Per ogni tonnellata stesa (Nove/95) € 9/95.=

*N.P. 03: Nolo di minipala di potenza non inferiore a 20 HP compreso il manovratore, carburante, lubrificante, trasporto sul luogo d'impiego ed ogni altro onere connesso con il tempo di effettivo impiego . . .con benna frontale di tipo richiesto dalla D.L.(od altro accessorio) (R.P. 2015 – 01.P24.A55.005)*

Per ogni ora di effettivo impiego (Quarantatre/68) € 43/68.=

*N.P. 04: Nolo di autocarro ribaltabile compreso autista, carburante, lubrificante, trasporto in loco ed ogni onere connesso per il tempo di effettivo impiego - Ribaltabile 4 assi della portata oltre q 200 fino a q 250 (R.P. 2015 –01.P24.C60.025)*

Per ogni ora di effettivo impiego (Settantotto/28) € 78/28.=

*N.P. 05: Segnaletica in vernice spartitraffico rifrangente (composto di resina alchidica e clorocaucciu) - Passaggi pedonali, linee arresto, altri segni sulla carreggiata per ogni metro quadrato di superficie effettivamente verniciata - Passaggi pedonali, linee di arresto (R.P. 2015 – 04.P83.A01.005)*

Per ogni mq effettivamente verniciato (Cinque/53) €5/53.=

I prezzi sopraesposti saranno assoggettati al ribasso del 23,517% offerto dalla Ditta in sede di gara d'appalto, saranno applicati alle quantità relative

ai nuovi lavori resisi necessari in corso d'opera per modificare ed ottimizzare alcune lavorazioni .

Il presente verbale viene letto, confermato e sottoscritto dalle parti in segno di completa accettazione , con l'avvertenza che mentre è subito impegnativo per l'Impresa, lo sarà per la stazione appaltante soltanto dopo la superiore approvazione.

BALME (TO), lì 16.10.2017.

L'IMPRESA

IL DIRETTORE DEI LAVORI

(geom. Giulio SAVANT AIRA)

V° IL RESPONSABILE DEL PROCEDIMENTO

(Dott. Ing. Matteo TIZZANI)