

AL C



Città metropolitana di Torino

AREA EDILIZIA

SERVIZIO EDILIZIA SCOLASTICA 1

Decreto del Vicesindaco della Città Metropolitana

Allegato 4

n. 301 - 23699 del 10.08.2015

Il Dirigente del Servizio Presidente e Giunta (dott. Nicola TURINO)

I.I.S. "AMALDI - SRAFFA"

Via F. Rosselli 35, Strada Volvera 44, Orbassano

ADEGUAMENTO NORMATIVO ANTINCENDIO

PROGETTO ARCHITETTONICO DEFINITIVO - ESECUTIVO

UFFICI TECNICI DEL SERVIZIO EDILIZIA SCOLASTICA 1:

IL DIRIGENTE e RESPONSABILE DEL PROCEDIMENTO:

Arch. Claudio SCHIARI

PROGETTO ARCHITETTONICO:

arch. Marco ROSSO

COLLABORATORI:

Geom. Matteo CINAT

CODICE EDIFICIO: 3019

NOME FILE:

SCALA: VARIE

DATA: luglio 2015

AGGIORNAMENTI:

1- _____ 2- _____

REDATTO:

MC

VERIFICATO:

MR

OGGETTO:

ELENCO PREZZI UNITARI

TAVOLA N°:

AD.004

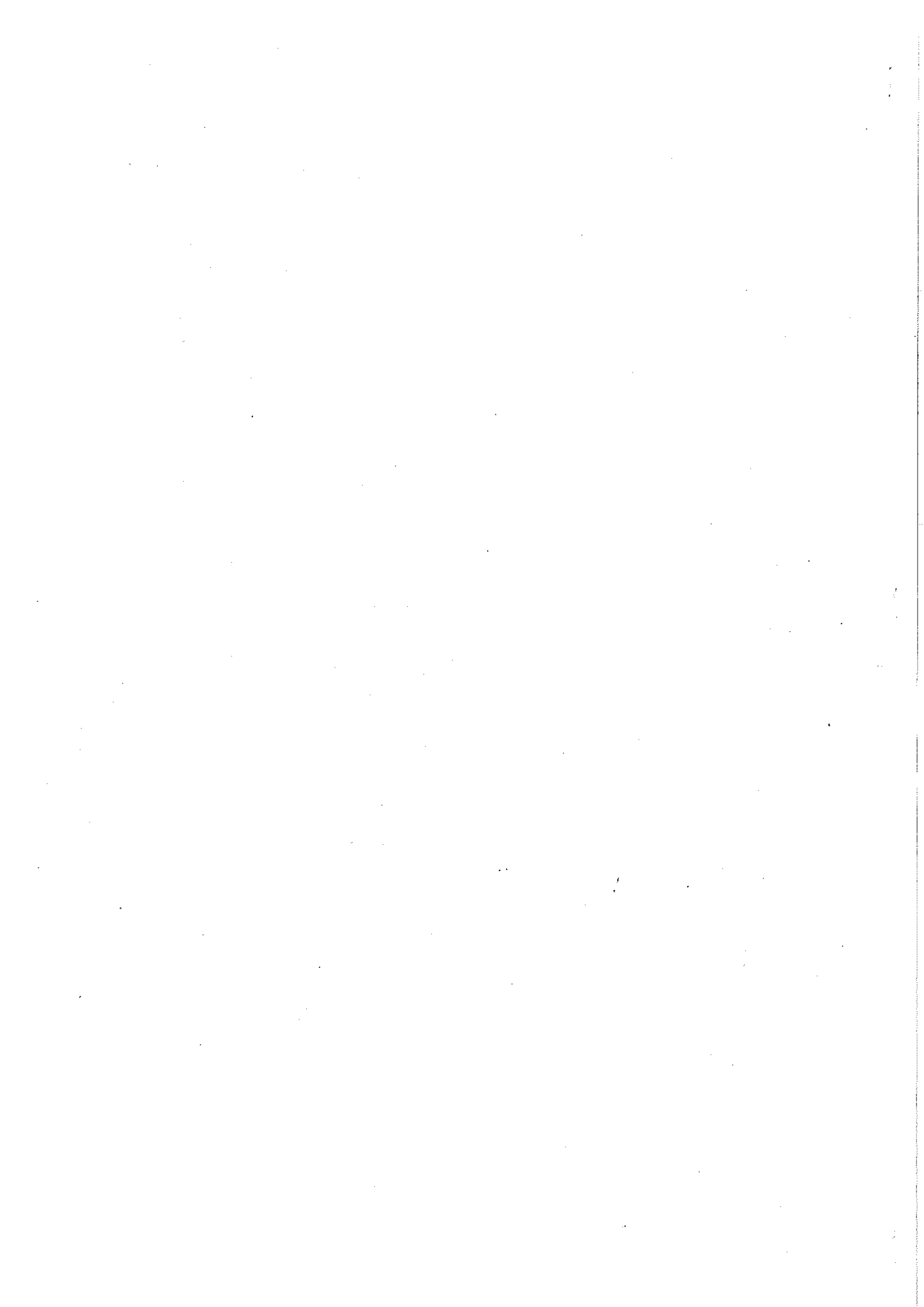

Num.Ord. TARIFFA	DESCRIZIONE DELL'ARTICOLO	unità di misura	PREZZO UNITARIO
Nr. 1 01.A02.A25. 010	Demolizione di tramezzi o tavolati interni o volte in mattoni forati, in qualunque piano di fabbricato, compresa la salita o discesa a terra dei materiali, lo sgombero, computando le superfici prima della demolizione Con spessore da cm 10 a cm 15 e per superfici di m ² 0,50 e oltre, con trasporto in cantiere euro (undici/62)	m ²	11,62
Nr. 2 01.A02.C00. 005	Rimozione di infissi di qualsiasi natura, in qualunque piano di fabbricato, comprese la discesa o la salita dei materiali, lo sgombero dei detriti, il trasporto degli stessi alle discariche, compreso la rimozione e l'accatastamento dei vetri nel caso di serramenti, computando le superfici prima della demolizione Con una superficie di almeno m ² 0,50 euro (dodici/14)	m ²	12,14
Nr. 3 01.A05.A98. 005	Muratura per pareti tagliafuoco costituita da blocchi forati di calcestruzzo leggero di argilla espansa certificati, predisposti per successiva intonacatura con malta bastarda Di spessore non inferiore a cm 12 con blocchi di cm 12x20x50 REI 120 euro (trentacinque/02)	m ²	35,02
Nr. 4 01.A06.C40. 005	Posa in opera di lastre in fibre vegetali compresse tipo eraclit, faesite, pregipan, eterig esimili per pareti e soffitti, compresa la piccola orditura, il collegamento delle lastre con coprigiunti in tela o con cuciture in filo di ferro, i chiodi ed ogni altra opera occorrente, esclusa la fornitura delle lastre, la struttura portante, l'eventuale rinforzo e intonaco Per una superficie complessiva di almeno m ² 1 euro (ventiquattro/66)	m ²	24,66
Nr. 5 01.A17.L00. 005	Posa in opera di serramenti esterni, finestre e portefinestre, completi di vetrata isolante e sistema telaio in legno, in legno/alluminio o in legno/pvc/alluminio Per qualsiasi dimensione, battenti e tipo di apertura euro (trentaotto/89)	m ²	38,89
Nr. 6 01.A18.B18. 005	Posa in opera di porte antincendio in lamiera d'acciaio a doppio pannello Per qualsiasi spessore euro (quarantacinque/21)	m ²	45,21
Nr. 7 01.A18.G10. 005	Posa di maniglione antipanico Con o senza funzionamento esterno euro (sessantacinque/99)	cad	65,99
Nr. 8 01.A20.E30. 005	Tinta all'acqua (idropittura) a base di resine sintetiche, con un tenore di resine non inferiore al 30% , lavabile, ad una o piu' tinte a piu' riprese su fondi gia' preparati Su intonaci interni euro (quattro/37)	m ²	4,37
Nr. 9 01.P09.C75.0 05	Lastre costituite da una matrice di calcio silicato additivato con fibre naturali selezionate, esenti da amianto e da altre fibre inorganiche o altre sostanze nocive spessore mm 12 - REI 120 classe 0 euro (diciassette/39)	m ²	17,39
Nr. 10 01.P13.N50. 070	Porte antincendio in lamiera d'acciaio a doppio pannello con isolante termico, idrofuogo, completa di serratura e maniglia, controtelaio con zanche, cerniera con molla regolabile per la chiusura automatica e profilo di guarnizione antifumo; con certificato di omologazione per resistenza al fuoco nelle seguenti classi e misure REI 120 a due battenti cm 120x200 euro (cinquecentoottantacinque/42)	cad	585,42
Nr. 11 01.P13.N50. 085	idem c.s. ...battenti cm 180x200 euro (seicentonovantaquattro/56)	cad	694,56
Nr. 12 01.P14.C18.0 10	Maniglione antipanico con seroeco laterale, cilindro esterno con funzionamento dall'interno comprensivo di barra orizzontale in acciaio cromato Con apertura dall'esterno con maniglia e chiave euro (centocinquantaquattro/96)	cad	153,96
Nr. 13 01.P20.B03.0 10	Vetrata antisfondamento formate da due lastre di vetro con interposto foglio di polivinil - butirrale Spessore mm 3+0.76+3; Ug= 5,6 w/m ² k e Rw= c.a 33dB euro (cinquanta/24)	m ²	50,24
Nr. 14 01.P20.I00.0 15	Telaio per serramenti esterni in alluminio realizzati con profilati in lega primaria di alluminio 6060 (UNI9006/1); sistema completo per portefinestre e finestre in profilati a taglio termico, comprensivo di profili fermavetro, gocciolatoio, ferramenta e maniglia in alluminio; compreso il montaggio della vetrata, ma esclusa la fornitura; trasmittanza termica dei telai Uf= <2,6 e >2,0 W/m ² K (UNI EN ISO 10077-2). (Per telai con diversa trasmittanza termica Uf, vedere 01.P20.I40) finestra/portafinestra a battente; di superficie fino a 2,0 m ² euro (trecentodue/05)	m ²	302,05
Nr. 15 02.P90.U20. 020	Ripristino, risanamento e consolidamento di spallette, di voltini, di finestrelle, di aperture o passaggi in genere comprendente la preparazione della muratura esistente mediante rimozione dei materiali incoerenti, fatiscenti e comunque irrecuperabili la cucitura dei nuovi materiali con quelli esistenti eseguita in mattoni pieni a mano nuovi o di recupero, posati in opera con malta idonea per l'allettamento e malta di calce per la stilatura dei giunti, opportunamente dosata nelle componenti degli inerti e nei colori, per renderla simile a quella esistente, larghezza della fascia d'intervento fino a 50 cm euro (novanta/69)	m	90,69
Nr. 16 05.P75.E70.0 05	Provvista e posa di manichetta UNI 45 certificata m.i.a norma UNI 9487, mt. 20 di lunghezza e con raccordi in ot 58 a norma UNI 804 Lunghezza mt.20, norme UNI 9487 euro (novanta/85)	cad	90,85
Nr. 17 05.P75.E85.0	Provvista e posa di lancia antincendio a piu' effetti UNI 45.a norma UNI 671/2, di tipo pesante, in lega di alluminio, con o.r. di protezione al bocchello, con valvola selettiva a tre posizioni, getto pieno e velo diffuso, diametro attacco un 45, ugello DN 12,		

La presente copia, composta di n. 2 fogli è conforme all'originale.



TORINO 26 OTT 2015

Il Dirigente del
Servizio Presidenza e Giunta
(Dott. Nicola TURTINO)