

GRAN PARADISO DAL VIVO

FESTIVAL DI TEATRO NATURA

24 GIUGNO - 16 LUGLIO 2023



GRAN PARADISO DAL VIVO

Gran Paradiso dal Vivo raggiunge la sua sesta edizione, confermandosi come il Festival artistico e culturale delle valli piemontesi dell'area protetta, vicino agli obiettivi strategici del Parco, tra i quali la sensibilizzazione alla Natura. Avvicinando le persone in modo rispettoso e più consapevole, utilizza il linguaggio teatrale per chiamare gli spettatori a riflessioni profonde, mai come oggi attuali in questo tempo di grandi cambiamenti.

Gli spettacoli proposti da compagnie di tutta Italia, con alcuni nomi di eccellenza, sono immersi negli ambienti straordinari, ricchi di biodiversità, delle valli Orco e Soana, scenario perfetto per il programma, che esalta la riscoperta dell'antico legame tra Uomo e Natura, sempre più attuale per la sopravvivenza dell'umanità. Il Parco e le Unioni Montane del versante piemontese sostengono con convinzione l'iniziativa e i suoi valori e vi invitano a lasciarvi coinvolgere e trasportare da questo "viaggio" teatrale tra ambiente, cultura e riflessione sul nostro ruolo nella natura.

Italo Cerise - Commissario straordinario
del Parco Nazionale Gran Paradiso

Direzione artistica
Riccardo Gili

Organizzazione
Franco Ferrero

Comunicazione
Marzia Scala

Biglietteria
Costanza Maria Frola

Amministrazione
Rosaria Cerlino

Referente Ente Parco
Cristina Del Corso



La nuova edizione del Festival culminerà con la presenza di un grande artista, **Giuseppe Cederna**, che ci accompagnerà in una passeggiata teatrale il 14 luglio. La nostra presenza non si limiterà ai soli eventi programmati, ma è nata e crescerà nel rapporto con i luoghi del Festival. Quest'anno infatti, in collaborazione con la rete di festival Terre Alt(r) e, inizierà il suo percorso di costruzione un nuovo spettacolo: **Voci dal Micelio** tramite la residenza artistica di una giovane compagnia nei territori del Festival, così come il laboratorio residenziale dei sardi **Theandric** potrà coinvolgere pubblico e artisti in tre giorni di lavoro teatrale. Anche l'evento di apertura **Natura di Rame** è figlio di uno studio e della permanenza della nostra compagnia nel Parco. Abbiamo infine voluto concentrare gli eventi in una decina di giorni per dare la possibilità al pubblico di soggiornare e poter assistere a più spettacoli in un breve lasso di tempo.

Le valli Orco e Soana diventeranno un cantiere culturale aperto: uno scrigno di natura e storia pronto ad accogliervi, emozionarvi e divertirvi per una serie di eventi unici e irripetibili.

Riccardo Gili - Compagni di Viaggio - Direttore artistico



★ **EXTRA FESTIVAL**

SAB 24/06 • RONCO CANAVESE h. 15.30

NATURA DI RAME

COMPAGNI DI VIAGGIO

Uno spettacolo itinerante per far rivivere un mondo perduto, ma non dimenticato. Una fucina immersa nella natura è il cuore di una storia dove si intrecciano le speranze di una giovane donna e la dura, ma affascinante vita della montagna dei tempi passati. Spettacolo organizzato in occasione della riapertura della secentesca fucina da rame di Ronco Canavese, dove il prezioso minerale è stato lavorato per secoli.

con: Riccardo Gili, Costanza Maria Frola e Alessandra Minchillo
scritto e diretto da: Riccardo Gili e Costanza Maria Frola

RONCO CANAVESE - PARTENZA DAL CENTRO VISITATORI DEL PARCO

In caso di pioggia: Fucina da Rame - Frazione Castellaro (Ronco C.se)

INGRESSO GRATUITO



SAB 08/07 • RIBORDONE h. 16.00

VOCI DAL MICELIO STORIE DI CONNESSIONI TRA FUNGHI, UMANI E DEI

TEATRO SELVATICO

Spettacolo itinerante, liberamente ispirato da “L'ordine nascosto - la vita segreta dei funghi” di M. Sheldrake, che è anche un viaggio mitico e onirico alla scoperta di funghi, ife e miceli e di tutto ciò che collega il loro regno al nostro mondo: dal bisogno di instaurare simbiosi all'appetito insaziabile. Un primo studio *site specific* nato dalla residenza artistica, in collaborazione con la rete Terre Alt(r)e, a Ribordone che unisce divulgazione scientifica, musica dal vivo e teatro fisico e rituale.

di e con: Elena Borgna e Federico Mosca

RIBORDONE - SANTUARIO PRASCONDÙ

In caso di pioggia: portico del Santuario

INGRESSO GRATUITO



SAB 08/07 • FRASSINETTO h. 21.00

GIUDITTA ARCHÈTIPO

Siamo abituati a pensare a Giuditta come quella donna che uccise Oloferne, ritratta dal Botticelli, Caravaggio e altri artisti, giovane e ricca. Il racconto biblico viene qui attraversato dagli occhi di una Giuditta ormai in età avanzata che ci mostra una prospettiva diversa della famosa vicenda: la storia di una donna affascinante ed enigmatica che, come Mata Hari, Marlene Dietrich, Joséphine Baker, Gertrude Bell, e molte altre, si è messa al servizio della libertà.

con: Simona Arrighi e Marta Materassi
regia di: Riccardo Massai
produzione: Archètipo in collaborazione con AttoDue

FRASSINETTO - BORGATA CHIAPINETTO, CHIESA DI SANTA CROCE
In caso di pioggia: Sala Consiliare Comune di Frassinetto

BIGLIETTO UNICO 5 €



DOM 09/07 • RONCO CANAVESE h. 10.30

LA DAMA DEGLI ARGONAUTI CASA DEGLI ALFIERI

Chi è La Dama degli Argonauti? È una donna la cui incredibile vita inizia proprio come una favola classica ma poi ha sviluppi imprevedibili. Lo spettacolo ci racconta di una donna che si trasforma, passo passo, dalla piccola Lili nata in un modesto paesino della Francia in Jeannette, abilissima ricamatrice, poi in Lady Power infine nella Dama degli argonauti, la prima donna ricercatrice di storia naturale che lavorò in Sicilia, indomita viaggiatrice, inventrice dell'acquario, pioniera della biologia marina.

con: Lorenza Zambon

RONCO CANAVESE - BORGATA SCANDOSIO, CHIESA DI SANT'ANNA
In caso di pioggia: Salone Polifunzionale di Piazza Mistral

BIGLIETTO UNICO 5 €



DOM 09/07 • NOASCA h. 16.00
I RIBELLI DELLA MONTAGNA*
TEATRO INVITO

La montagna è stata sempre considerata luogo di libertà, di fuga e riscatto. Sembra che dalla montagna arrivi un richiamo irresistibile per chi si ribella all'autorità costituita, per chi anela a una società diversa. Non solo perché la montagna costituisce un riparo naturale agli attacchi nemici ma come se la montagna, con il suo spirito selvaggio, entrasse in sintonia con la parte irriducibile di noi, come se solo attraverso i suoi stretti sentieri e i suoi aspri paesaggi si potesse incontrare il sapore della libertà.

con: Ruggero Meles (scrittore, esperto di montagna)
e Luca Radaelli (attore)

NOASCA - RITROVO PRESSO ALBERGO LA CASCATA
In caso di pioggia: Palanoasca

BIGLIETTO UNICO 5 €

* sostituisce il previsto IN CAPO AL MONDO



VEN 14/07 • CERESOLE REALE h. 18.00
SU QUESTA TERRA
IL CAMMINO E LA POESIA
GIUSEPPE CEDERNA

Camminare insieme, in ascolto del respiro e della terra sotto i piedi.

Camminare in silenzio, scoprendo il piccolo e l'infinitamente grande tra le radici di una quercia, nel riflesso di una pozzanghera o nel richiamo di un uccello. Camminare in compagnia dei poeti e degli scrittori che ci hanno insegnato ad amare il mondo.

Spettacolo itinerante con uno dei protagonisti del film Premio Oscar "Mediterraneo".

CERESOLE REALE - RITROVO PRESSO CENTRO VISITATORI DEL PARCO
In caso di pioggia: Salone del Centro visitatori

BIGLIETTO UNICO 10 €



SAB 15/07 • VALPRATO SOANA h. 17.30
PEREGRINI CARMINA - CREPUSCOLO
THEANDRIC TEATRO NONVIOLENTO

Uno spettacolo itinerante pensato per il territorio dove si svolge, ispirato alle poesie di Brecht rivisitate in chiave nonviolenta che si focalizzano su temi sociali. PEREGRINI è arte pubblica e condivisa, senza barriere, è un'esperienza personale, estetica, culturale, sociale, etica, artistica.

Lo spettacolo si arricchisce del lavoro dei partecipanti al laboratorio intensivo organizzato nei giorni precedenti a Piamprato.

con: Maria Virginia Siriu
musica dal vivo: Alessandra Ferrari

VALPRATO SOANA - PIAMPRATO
In caso di pioggia: Teatro della parrocchia

INGRESSO GRATUITO



SAB 15/07 • SPARONE h. 21.00
GAIA FLEGREA
O THIASOS TEATRONATURA

In Gaia Flegrea è narrata la terribile, meravigliosa scaturigine di Tutto, di come Gaia danzando sul pitotecnico magma primordiale creò da sé stessa la Terra e il Cielo, e come dai loro cosmici amplessi, si generarono il Paesaggio, gli svettanti Alberi, i perfetti Animali e tra questi anche noi: Umani e Umani. La narrazione, con la musica di Giovanna Natalini, vuole lanciare un appello al risveglio e al cambiamento di cui noi e il pianeta vivente che abitiamo, abbiamo bisogno.

Spettacolo di narrazione e musica liberamente ispirato alle fonti classiche
Scritto e narrato da: Sista Bramini
Musica originale di: Giovanna Natalini

ROCCA DI SPARONE
In caso di pioggia: Chiesa di Santa Croce presso la Rocca

BIGLIETTO UNICO 5 €



★ SPETTACOLO ALL'ALBA

DOM 16/07 • ALPETTE h. 04.30

ABBRACCI TERRESTRI

O THIASOS TEATRONATURA

Lo spettacolo, all'alba, racconta due antichi miti che solo apparentemente si snodano come ogni storia da un inizio a una fine. I saggi sanno che la conclusione di un mito svela il suo inizio che è l'inizio di tutto.

Due miti antichi procedono intrecciandosi ai canti tradizionali delle nostre terre, ai suoni del vento, degli uccelli e degli altri viventi in natura, e a un'interazione attiva col pubblico presente.

Spettacolo itinerante con narrazioni da Ovidio e Euripide
Scritto e narrato da: Sista Bramini,
Canti dal vivo: Camilla Dell'Agnola, Valentina Turrini

ALPETTE, BORGATA MUSRAI
In caso di pioggia: Teatro di Alpette

BIGLIETTO UNICO 5 €

DOM 16/07 • LOCANA h. 11.00

GIALLO IN PARADISO

COMPAGNI DI VIAGGIO



Una via di mezzo tra uno spettacolo e un gioco nel quale sarete chiamati a risolvere un caso di omicidio piuttosto intricato. Testimonianze, interrogatori, prove, intuito e - perché no - anche un po' di fortuna... tutto vi sarà utile per arrivare alla soluzione.

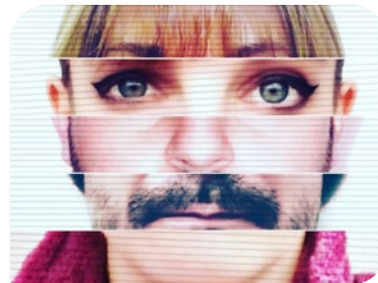

Avrete la possibilità di interrogare i sospettati e, alla fine, potrete ragionare insieme alla vostra squadra investigativa e affermare: il colpevole è...!
Il gioco-spettacolo si snoda a cavallo

dell'ora di pranzo che sarà possibile consumare al Ristorante La Cialma, previa prenotazione, oppure al sacco e prevede un trasferimento in seggiovia, incluso nel costo del biglietto.

La durata totale è di 3 ore inclusa la pausa per il pranzo.

★ SPETTACOLO INTERATTIVO E ITINERANTE A SQUADRE

da un'idea di: Marzia Scala / di: Riccardo Gili e Diletta Barra
con la collaborazione di: One Way Out

LOCANA - RISTORANTE LA CIALMA
In caso di pioggia: La Cialma

BIGLIETTO UNICO 10 € (PRANZO ESCLUSO)

PARCO NAZIONALE GRAN PARADISO



INFO E PRENOTAZIONI

Gli spettacoli hanno capienza limitata.
È consigliata pertanto la prenotazione e l'acquisto online.
Sarà comunque possibile acquistare i biglietti direttamente
prima degli spettacoli.

Tutti gli spettacoli sono prenotabili su
www.cdviaggio.it/granparadisodalvivo

oppure

 **+39 346 2422756**

granparadisodalvivo@gmail.com

È consigliato dotarsi di abbigliamento e calzature adatte
a una escursione in montagna.

Tutti gli eventi si svolgeranno anche in caso di pioggia.



TEATRO NATURA

Asse portante della
manifestazione che fa
capo all'esperienza e agli
spettacoli della compagnia
O Thiasos TeatroNatura
diretta da Sista Bramini.



SENZA QUINTE E SIPARIO

Spettacoli che si possono
collocare negli spazi del
parco siano essi naturali
o antropizzati, senza
la necessità di una sala
teatrale.



QUESTO PARCO È UNO SPETTACOLO!

Eventi pensati per un
pubblico di famiglie in
stretto dialogo con il
territorio.

