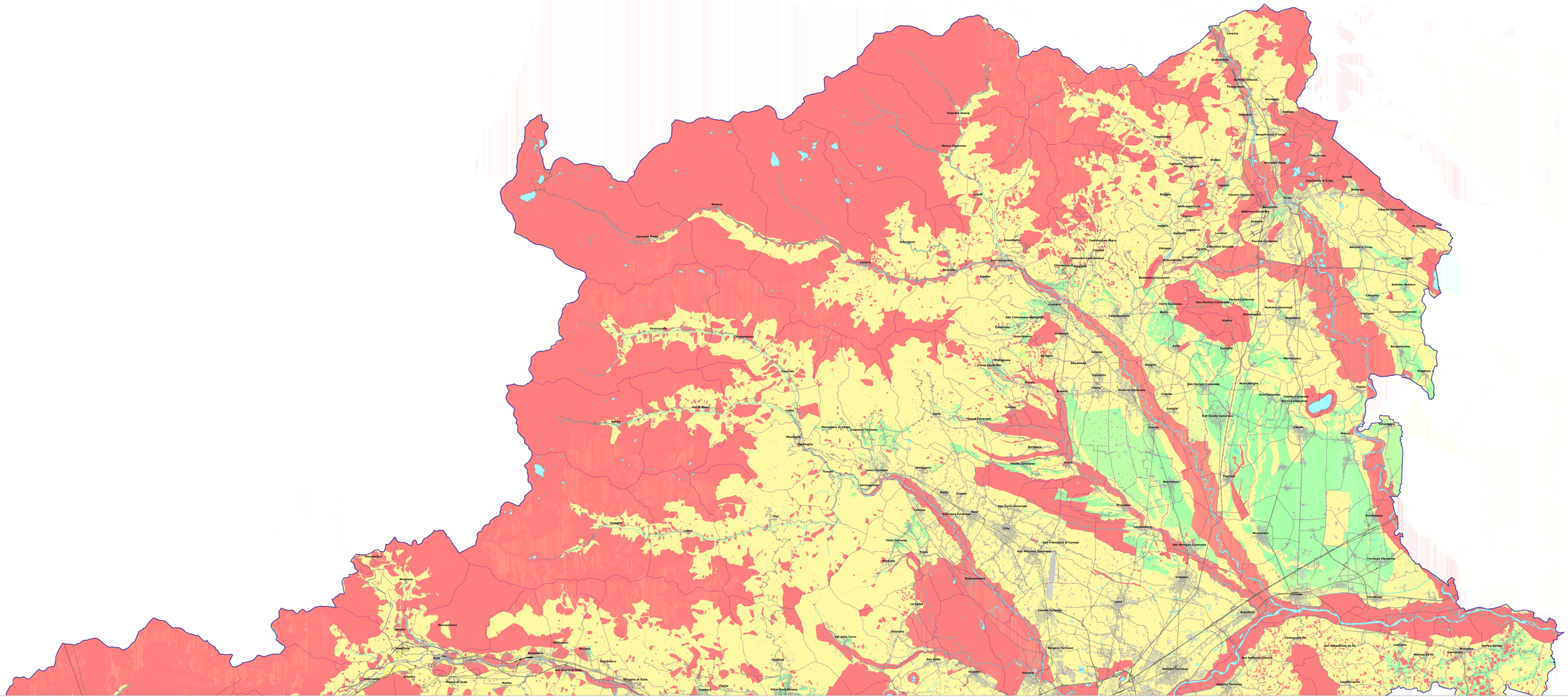

PIANO TERRITORIALE DI COORDINAMENTO PROVINCIALE

Coordinatore responsabile del procedimento
Arch. Gianni Savino Dirigente Servizio Pianificazione Territoriale, Parchi Fluviali e Fasce di approvazione della variante

Presidente ANTONIO SAITTA

ASSESSORATO ALLA PIANIFICAZIONE TERRITORIALE

VARIANTE AL PTC
ADEGUAMENTO al d.m. 9 MAGGIO 2001

"Requisiti minimi in materia di pianificazione urbanistica e territoriale per le zone interessate da stabilimenti a rischio di incidente rilevante"

ELABORATO DEFINITIVO

Approvato con DCR n. 23-4290 del 12 ottobre2010

CARTA DELLA VULNERABILITA' AMBIENTALE

Tavola B1a Nord

Scala 1 : 70.000

Arch. Gianni Savino coordinatore e responsabile del procedimento in fase di redazione della variante
Arch. Paolo Foietta direttore Area Territorio Trasporti e Protezione Civile coordinatore e responsabile del procedimento in fase di approvazione

Dott.ssa Paola Malaby direttore Area Sviluppo Sostenibile e Pianificazione Ambientale
Dott. Gabriele Bovo dirigente Servizio Pianificazione Territoriale

GRUPPO DI PROGETTAZIONE
Arch. Paola Malaby - Servizio Tutela Ambientale - responsabile del progetto
Arch. Simonetta Allamico - Servizio Pianificazione Territoriale - responsabile del progetto
Arch. Irene Mortari - Servizio Pianificazione Territoriale
Ing. Francesco Ferrero - Servizio Tutela Ambientale
Ing. Sergio Prato - Servizio Tutela Ambientale

Gestione e elaborazione dati a cura del CSI Piemonte

Aleotteminto cartografico a cura del CSI piemonte

LEGENDA TEMATICA

Tematismi specifici

- Zone ad altissima vulnerabilità ambientale
- Zone a rilevante vulnerabilità ambientale per soggiacenza della falda < 3 metri dal p.c.
- Zone a rilevante vulnerabilità ambientale
- Zone a bassa vulnerabilità ambientale

Tematismi di base

- Limiti provinciali piemontesi
- Limite della Provincia di Torino
- Urbanizzato totale da CTRN
- Limiti comunali
- Autostrade e superstrade
- Strade Statali e Strade Regionali
- Strade Provinciali
- Ferrovie
- Idrografia