

**OSSERVATORIO SUL SISTEMA
INSEDIATIVO RESIDENZIALE
E FABBISOGNO ABITATIVO SOCIALE**

Elaborazione dati ea
allestimento cartografico a cura di



Legenda

Indice di fabbisogno ab. soc.* (2019)

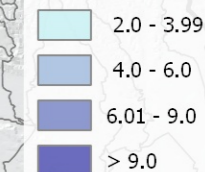

(*) l'indice, espresso in valore percentuale, rappresenta l'incidenza del fabbisogno abitativo ponderato sulle famiglie

N.B.: d'intesa con Regione Piemonte, per alcuni Comuni il numero di domande insoddisfatte ERP è stato messo a zero in quanto i dati forniti riguardano bandi vecchi di più di cinque anni.

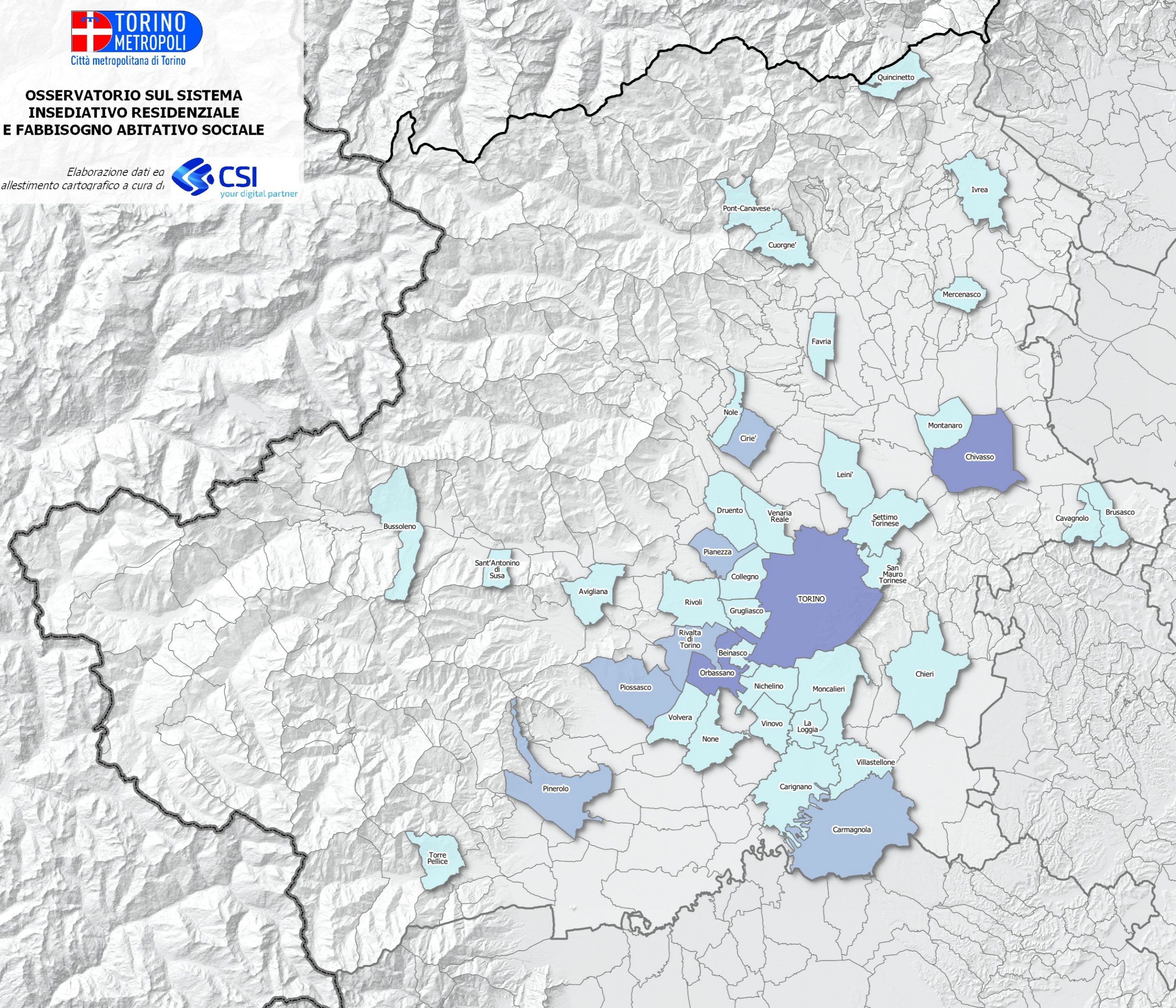

Orbassano	6.37
Chivasso	6.17
TORINO	6.09
Pianezza	4.78
Carmagnola	4.45
Rivalta di Torino	4.45
Cirie'	4.37
Pinerolo	4.21
Piossasco	4.08
Beinasco	3.85
None	3.81
Nole	3.74
Rivoli	3.74
Chieri	3.61
Moncalieri	3.58
Carignano	3.56
San Mauro Torinese	3.52
Ivrea	3.51
Leini'	3.44
Settimo Torinese	3.39
Quincinetto	3.33
Volvera	3.32
Mercenasco	3.23
Nichelino	3.21
Venaria Reale	3.05
Villastellone	2.97
Cavagnolo	2.76
Cuorgne'	2.74
Torre Pellice	2.68
Brusasco	2.63
Sant'Antonino di Susa	2.47
Collegno	2.41
Favria	2.37
Pont-Canavese	2.34
Bussoleno	2.31
Grugliasco	2.29
Avigliana	2.26
Vinovo	2.21
La Loggia	2.05
Druento	2.04
Montanaro	2.03

Le informazioni rappresentate nella presente cartografia possono essere utilizzate, anche ai fini della loro elaborazione, purché ne venga citata la relativa fonte.