

**OSSERVATORIO SUL SISTEMA
INSEDIATIVO RESIDENZIALE
E FABBISOGNO ABITATIVO SOCIALE**

Elaborazione dati ed
allestimento cartografico a cura di



Legenda

Indice di fabbisogno ab. soc.* (2018)

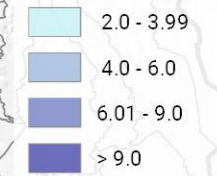

(*) l'indice, espresso in valore percentuale, rappresenta l'incidenza del fabbisogno abitativo ponderato sulle famiglie

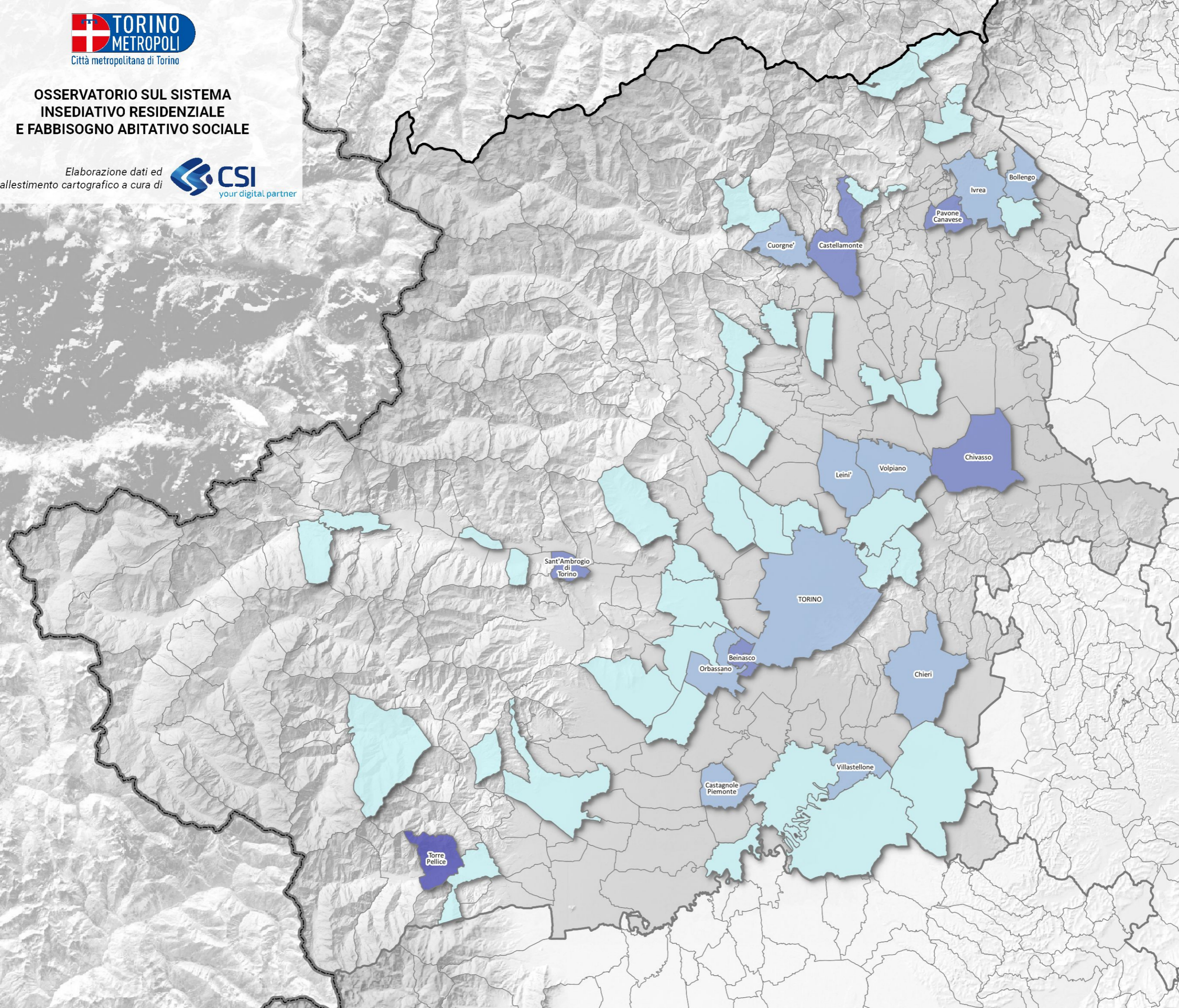

| | |
|-------------------------|------|
| Torre Pellice | 9.91 |
| Pavone Canavese | 8.23 |
| Sant'Ambrogio di Torino | 7.12 |
| Beinasco | 6.71 |
| Chivasso | 6.18 |
| Castellamonte | 6.01 |
| Leini' | 5.9 |
| TORINO | 5.86 |
| Volpiano | 5.79 |
| Chieri | 5.7 |
| Cuorgne' | 5.53 |
| Villastellone | 5.15 |
| Bollengo | 5.08 |
| Ivrea | 5.03 |
| Castagnole Piemonte | 4.86 |
| Orbassano | 4.8 |
| Quincinetto | 3.74 |
| Carmagnola | 3.69 |
| Piossasco | 3.66 |
| Druento | 3.65 |