

**OSSERVATORIO SUL SISTEMA  
INSEDIATIVO RESIDENZIALE  
E FABBISOGNO ABITATIVO SOCIALE**

Elaborazione dati ed  
allestimento cartografico a cura di **CSI**  
your digital partner

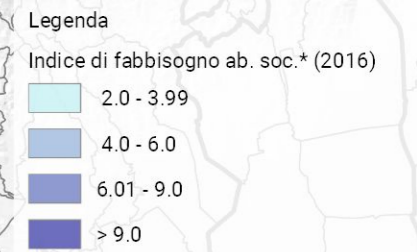

(\*) l'indice, espresso in valore percentuale, rappresenta l'incidenza del fabbisogno abitativo ponderato sulle famiglie

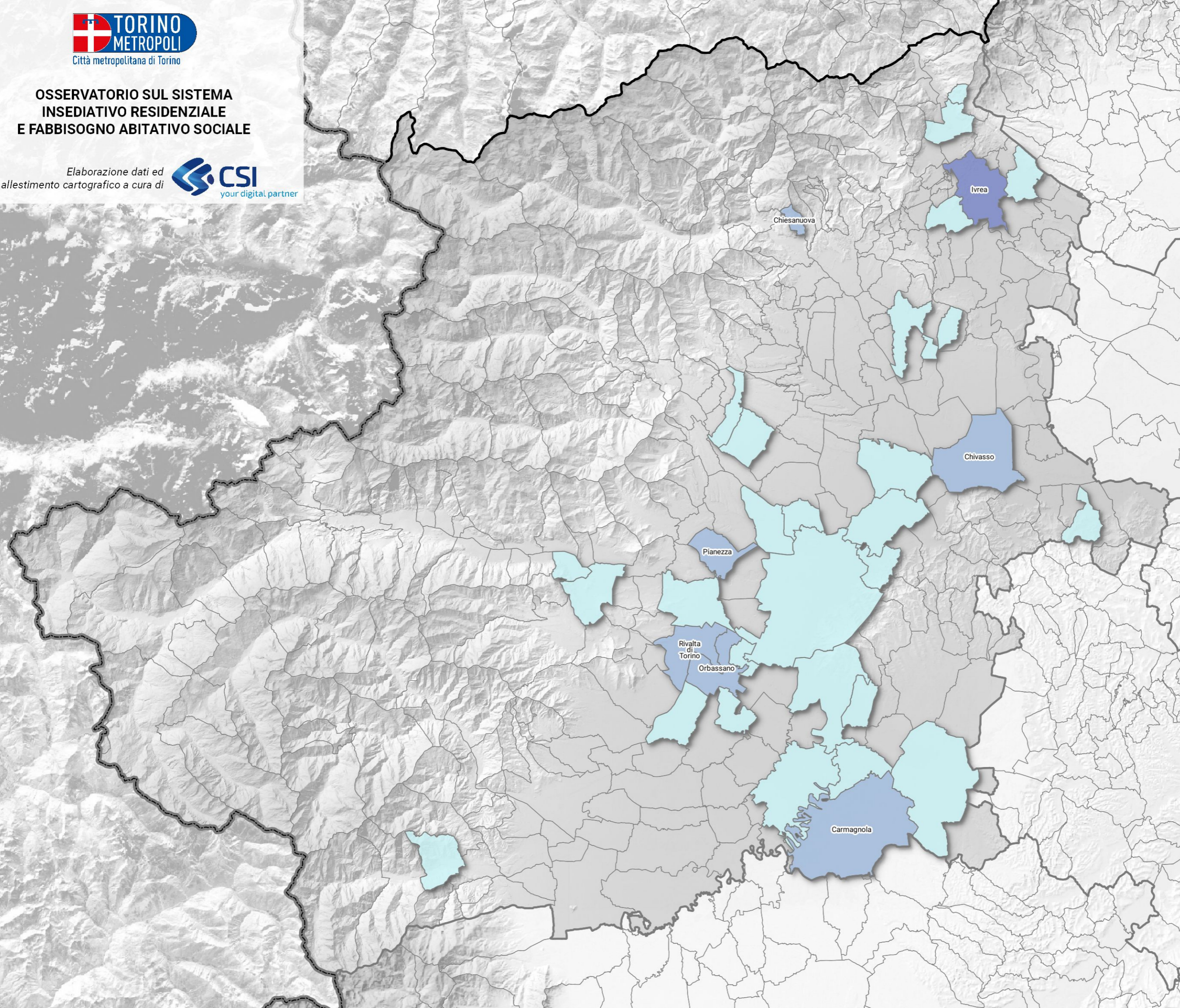

Ivrea	6.24
Chivaso	5.69
Orbassano	5.61
Chiesanuova	5.34
Rivalta di Torino	4.85
Pianezza	4.57
Carmagnola	4.11
Volvera	3.97
TORINO	3.63
Orio Canavese	3.49
Sant'Ambrogio di Torino	3.41
Settimo Torinese	3.14
Villastellone	2.95
Carignano	2.82
Rivoli	2.79
Bollengo	2.78
Venaria Reale	2.74
Nole	2.65
Nomaglio	2.58
Beinasco	2.47