



Assessorato alla Pianificazione Territoriale  
Ufficio di Piano Territoriale di Coordinamento

**OSSERVATORIO PROVINCIALE SUL  
SISTEMA INSEDIATIVO RESIDENZIALE  
E FABBISOGNO ABITATIVO SOCIALE**

Elaborazione dati ed allestimento cartografico a cura di



**Legenda**

- Comuni ad alto fabbisogno abitativo sociale  
Osservatorio Provincia di Torino\* - 2011
- Limite Provincia di Torino

(\*): il PTC2 individua i Comuni con consistente fabbisogno abitativo sociale (NdA art. 23 comma 1). Anno 2011: Comuni che hanno 80 o più famiglie in fabbisogno abitativo sociale ed un indice di fabbisogno abitativo ponderato sulle famiglie pari o superiore al 3%.

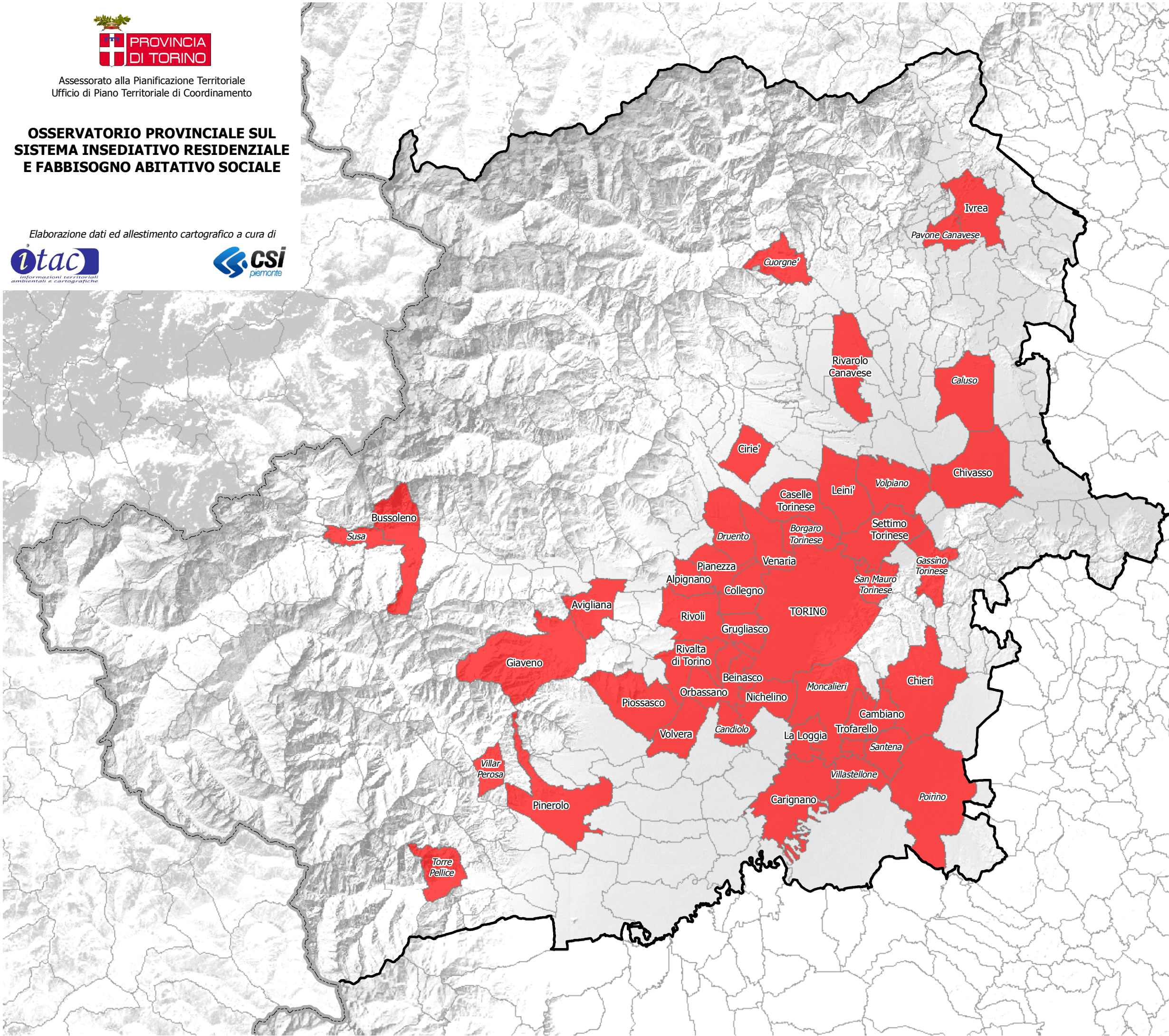

- |                   |                    |
|-------------------|--------------------|
| Alpignano         | Borgaro Torinese   |
| Avigliana         | Caluso             |
| Beinasco          | Candiolo           |
| Bussoleno         | Cuorgne'           |
| Cambiano          | Druento            |
| Carignano         | Gassino Torinese   |
| Caselle Torinese  | Moncalieri         |
| Chieri            | Pavone Canavese    |
| Chivasso          | Poirino            |
| Ciriè             | San Mauro Torinese |
| Collegno          | Santena            |
| Giaveno           | Susa               |
| Grugliasco        | Torre Pellice      |
| Ivrea             | Villar Perosa      |
| La Loggia         | Villastellone      |
| Leini             | Volpiano           |
| Nichelino         |                    |
| Orbassano         |                    |
| Pianezza          |                    |
| Pinerolo          |                    |
| Piovasasco        |                    |
| Rivalta di Torino |                    |
| Rivarolo Canavese |                    |
| Rivoli            |                    |
| Settimo Torinese  |                    |
| TORINO            |                    |
| Trofarello        |                    |
| Venaria           |                    |
| Volvera           |                    |

Le informazioni rappresentate nella presente cartografia possono essere utilizzate, anche ai fini della loro elaborazione, purchè ne venga citata la relativa fonte