

**OSSERVATORIO PROVINCIALE SUL
SISTEMA INSEDIATIVO RESIDENZIALE
E FABBISOGNO ABITATIVO SOCIALE**

Elaborazione dati ed allestimento cartografico a cura di



Legenda

Indice di fabbisogno ab. soc.* (2010)

- 2,00 - 3,99
- 4,00 - 6,00
- 6,01 - 9,00
- > 9,00

 Limite Provincia di Torino

(*) l'indice, espresso in valore percentuale, rappresenta l'incidenza del fabbisogno abitativo ponderato sulle famiglie

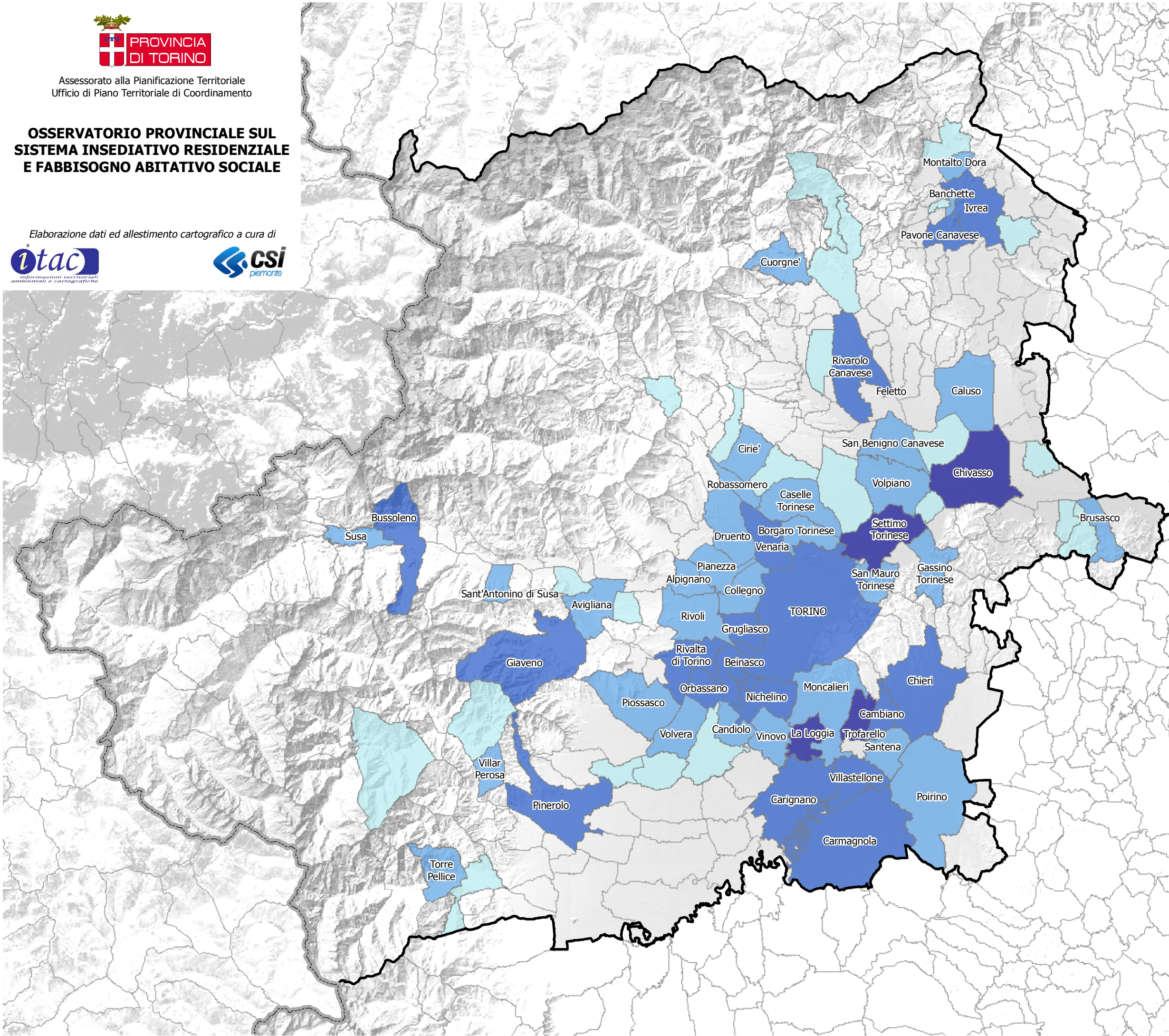

1. La Loggia	9,88 (%)
2. Trofarello	9,86
3. Chivasso	9,80
4. Settimo Torinese	9,05
5. Venaria	8,49
6. Bussoleno	8,26
7. Ivrea	8,17
8. TORINO	7,96
9. Pinerolo	7,95
10. Feletto	7,82
11. Pavone Canavese	7,73
12. Beinasco	7,17
13. Cambiano	7,16
14. Carmagnola	6,99
15. Chieri	6,88
16. Grugliasco	6,64
17. Orbassano	6,63
18. Rivalta di Torino	6,55
19. Villastellone	6,48
20. Carignano	6,37

Le informazioni rappresentate nella presente cartografia possono essere utilizzate, anche ai fini della loro elaborazione, purchè ne venga citata la relativa fonte