



Assessorato alla Pianificazione Territoriale
Ufficio di Piano Territoriale di Coordinamento

**OSSERVATORIO PROVINCIALE SUL
SISTEMA INSEDIATIVO RESIDENZIALE
E FABBISOGNO ABITATIVO SOCIALE**

Elaborazione dati ed allestimento cartografico a cura di



Legenda

Indice di fabbisogno ab.* (2008)

- 2,00 - 3,99
- 4,00 - 6,00
- 6,01 - 9,00
- > 9,00

Limite Provincia di Torino

(*) l'indice, espresso in valore percentuale, rappresenta l'incidenza del fabbisogno abitativo ponderato sulle famiglie

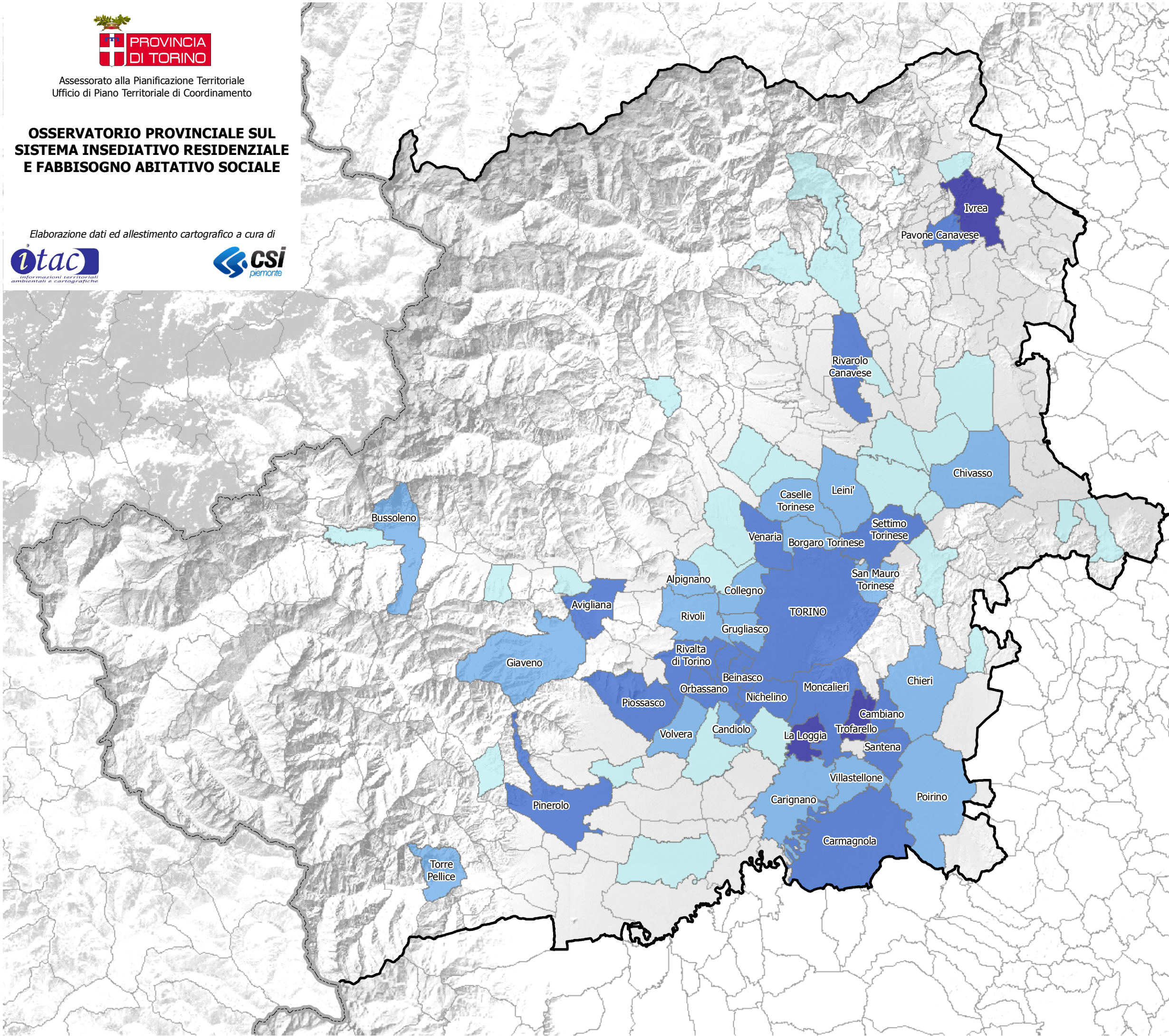

| | |
|-----------------------|-----------|
| 1. La Loggia | 13,26 (%) |
| 2. Trofarello | 10,41 |
| 3. Ivrea | 9,59 |
| 4. Orbassano | 8,96 |
| 5. Santena | 8,54 |
| 6. Pinerolo | 8,02 |
| 7. Carmagnola | 7,85 |
| 8. Pavone Canavese | 7,57 |
| 9. TORINO | 7,39 |
| 10. Cambiano | 7,37 |
| 11. Avigliana | 7,13 |
| 12. Moncalieri | 6,89 |
| 13. Rivarolo Canavese | 6,76 |
| 14. Settimo Torinese | 6,60 |
| Nichelino | 6,60 |
| 15. Piossasco | 6,47 |
| 16. Rivalta di Torino | 6,40 |
| 17. Beinasco | 6,39 |
| 18. Venaria | 6,36 |
| 19. Chivasso | 5,86 |
| 20. Alpignano | 5,85 |
| Carignano | 5,85 |

Le informazioni rappresentate nella presente cartografia possono essere utilizzate, anche ai fini della loro elaborazione, purchè ne venga citata la relativa fonte