



Assessorato alla Pianificazione Territoriale
Ufficio di Piano Territoriale di Coordinamento

**OSSERVATORIO PROVINCIALE SUL
SISTEMA INSEDIATIVO RESIDENZIALE
E FABBISOGNO ABITATIVO SOCIALE**

Elaborazione dati ed allestimento cartografico a cura di



Legenda

Indice di fabbisogno ab.* (2007)

- 2,00 - 3,99
- 4,00 - 6,00
- 6,01 - 9,00
- > 9,00

Limite Provincia di Torino

(*) l'indice, espresso in valore percentuale, rappresenta l'incidenza del fabbisogno abitativo ponderato sulle famiglie

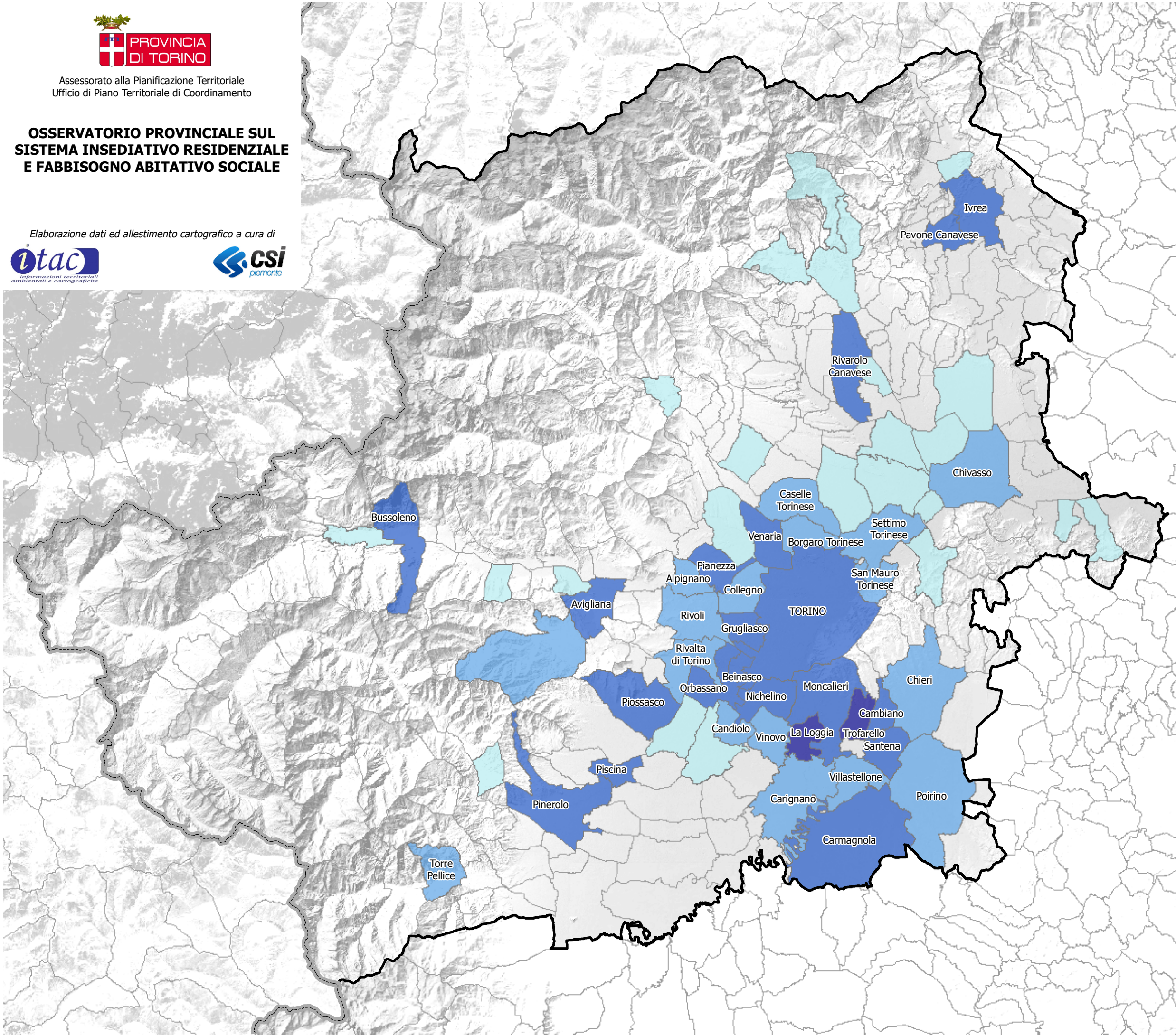

1. La Loggia	11,25 (%)
2. Trofarello	10,42
3. Santena	8,67
4. Piscina	8,25
5. Ivrea	7,65
6. Pavone Canavese	7,40
7. Carmagnola	7,30
8. Pinerolo	7,28
9. TORINO	6,98
10. Venaria	6,95
11. Rivarolo Canavese	6,93
12. Cambiano	6,91
13. Avigliana	6,82
14. Bussoleno	6,80
15. Nichelino	6,46
16. Orbassano	6,33
17. Moncalieri	6,25
18. Pianezza	6,17
19. Grugliasco	6,14
20. Piossasco	6,06

Le informazioni rappresentate nella presente cartografia possono essere utilizzate, anche ai fini della loro elaborazione, purchè ne venga citata la relativa fonte