TORINO METROPOLI
Città metropolitana di Torino

Servizio Pianificazione e Gestione Rete Ecologica
Aree Protette e Vigilanza Ambientale

Luglio 2016	ANALISI DELLA RETICOLARITA' ECOLOGICA	Scala 1:40.000

PTC²
PIANO TERRITORIALE DI COORDINAMENTO

Funzionalità Ecologica

Zona 3 - AMT SUD

piano territoriale di coordinamento provinciale
La Linea Guida per la Sala Biologica (LGSB)
approvata con DGP n. 550-23408/2014

Elaborazione dati: ENEA

Allestimento a cura della:

zone omogenee

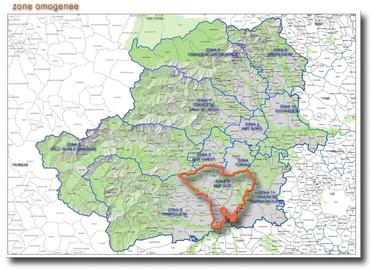

tematismi di base

- Limite provinciale
- Limiti comunali
- Urbanizzato

Viabilità stradale esistente

- Autostrade
- Statali
- Provinciali I Livello
- Provinciali II livello
- Provinciali storiche
- Superstrade
- Altre strade

Infrastrutture ferroviarie

- in esercizio

tematismi specifici

Funzionalità ecologica del territorio

- Ambiti a funzionalità ecologica elevata
- Ambiti a funzionalità ecologica moderata
- Ambiti a funzionalità ecologica residuale
- Ambiti a funzionalità ecologica nulla

- Aree a vincolo/pregio paesagistico ambientale, fasce perifluviali
- Aree protette e Rete Natura 2000
- Zone Umide

zone omogenee

Tabella popolazione legale e superficie (elaborazione dati Istat 2011)
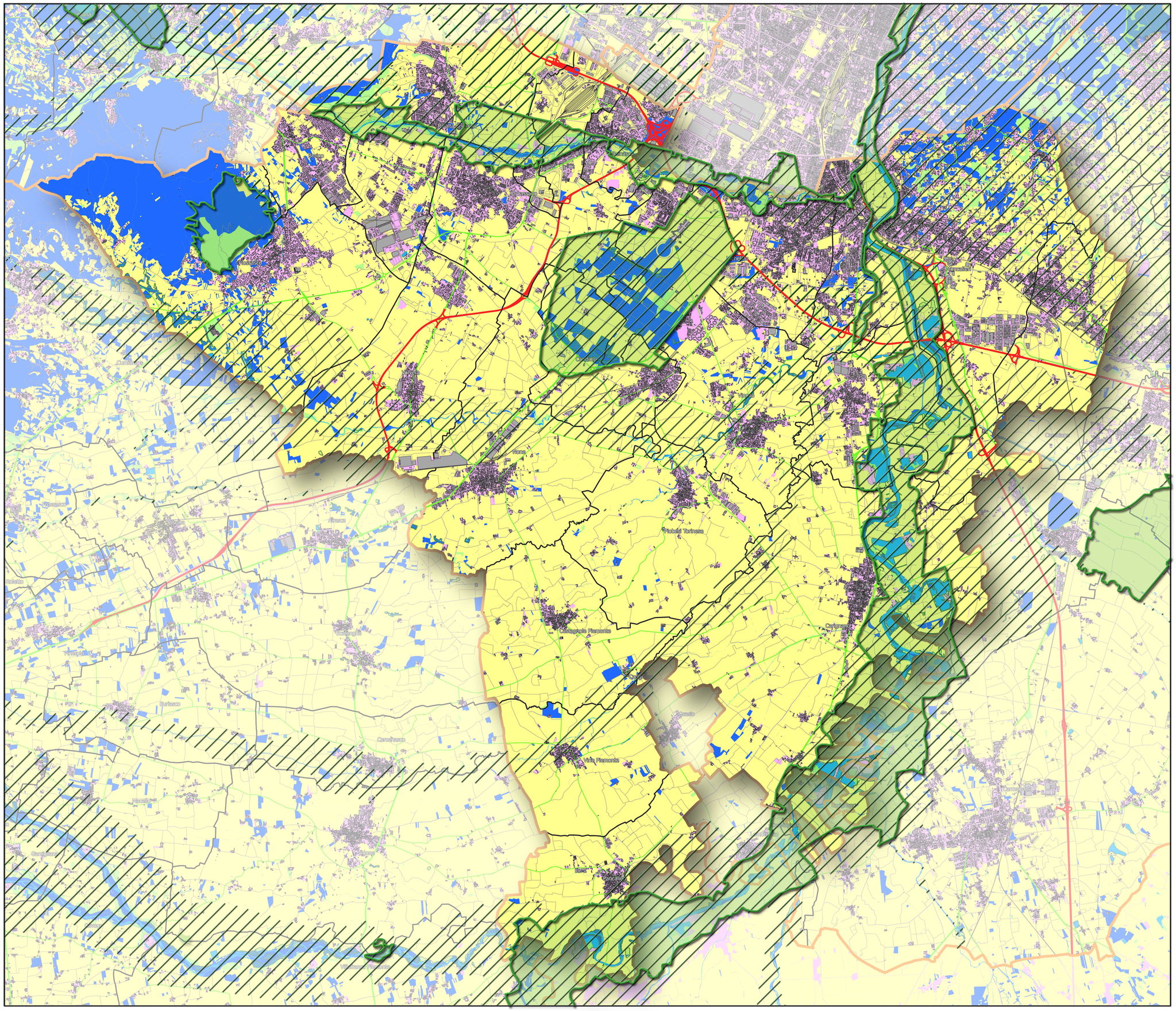
	ZONA OMOGENEA	N. COMUNI	POPOLAZIONE (ISTAT G.U. 2011)	KMQ
CAPOLUOGO	ZONA 1 - TORINO	1	872.367	130
> 200.000 < 300.000	ZONA 3 - AMT SUD	18	264.419	386
	ZONA 2 - AMT OVEST	14	234.878	203
> 120.000 < 200.000	ZONA 4 - AMT NORD	7	133.855	175
	ZONA 5 - PINEROLESE	45	132.561	1.302
	ZONA 11 - CHIERESE - CARMAGNOLESE	22	130.217	462
> 80.000 <120.000	ZONA 6 - VALLI SUSA E SANGONE	40	104.976	1.247
	ZONA 7 - CIRIACESE - VALLI DI LANZO	40	100.848	973
	ZONA 10 - CHIVASSESE	24	98.700	423
	ZONA 9 - EPOREDIESE	58	90.651	551
	ZONA 8 - CANAVESE OCCIDENTALE	46	84.308	975
	Totale	*315*	*2.247.780*	*6.827*