

PIANO STRATEGICO METROPOLITANO TORINO 2024|2026

27 settembre 2023



Il processo di coinvolgimento del territorio

Vittoria Bosso (Avventura Urbana Srl)
Coordinatrice del processo partecipativo
per la definizione del nuovo PS

Obiettivi del processo partecipativo

Come previsto dallo Statuto metropolitano, il Piano si caratterizza per essere costruito attraverso un **percorso partecipato e condiviso**, che coinvolga istituzioni locali, stakeholder socio-economici e cittadinanza non organizzata per favorire la creazione di una **visione di sviluppo comune** e il **consolidamento delle reti** di rapporti tra soggetti e territori.

Il processo partecipativo mira a:

- **raccogliere idee, istanze e nuovi bisogni** utili a aggiornare e riorientare le strategie di Piano fin qui adottate, registrando al contempo **allineamenti** e **disallineamenti della pianificazione locale** (avviata dai singoli comuni sui propri territori, rispetto alle azioni e agli interventi previsti dal PSM).
- **ampliare la rete** degli attori coinvolti, intensificarne le relazioni o creare di nuove.

Macro-fasi del processo

1. FASE
PRELIMINARE



2. FASE DI
ASCOLTO



3. FASE DI CO-
PIANIFICAZIONE



4. FASE DI
RESTITUZIONE



Cronoprogramma

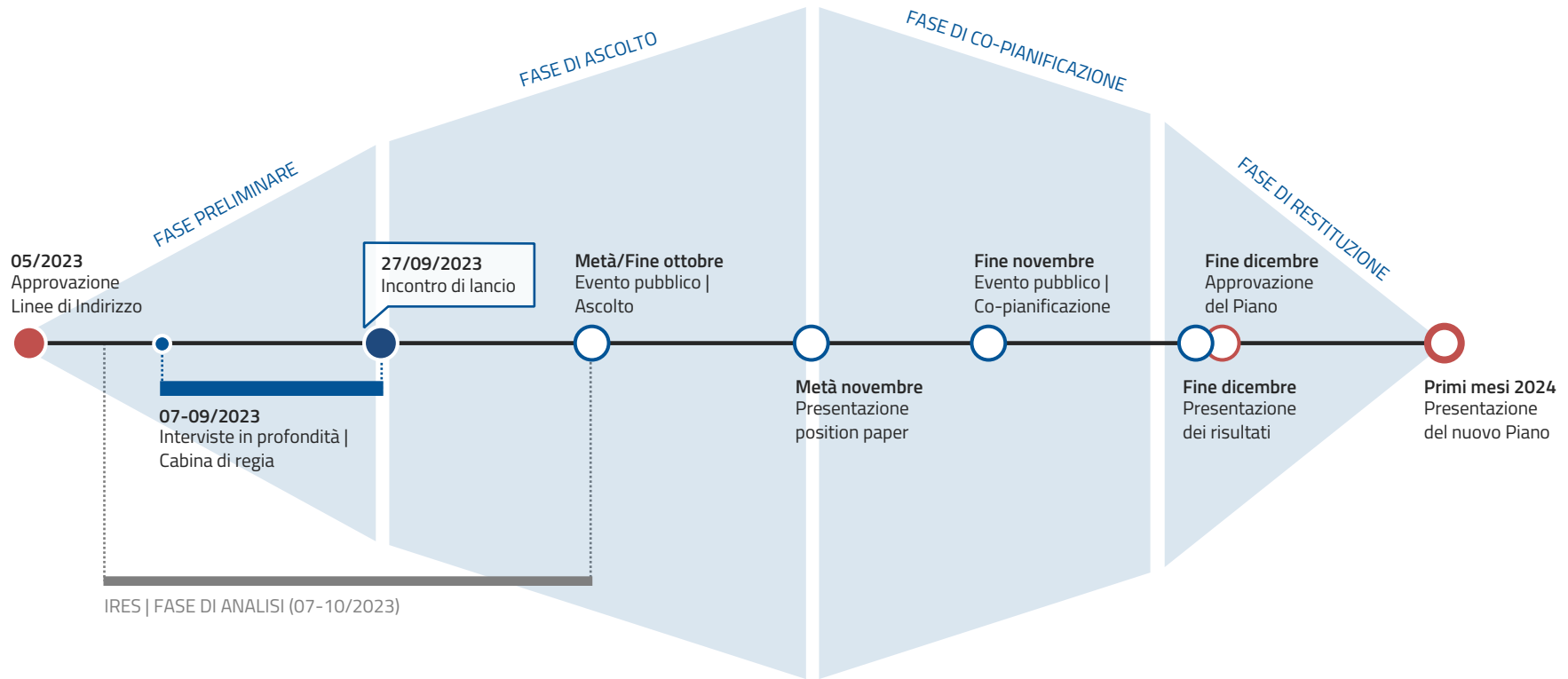

1. Fase preliminare



Tra luglio e settembre 2023, si è svolta una fase di ascolto preliminare del territorio con la realizzazione di **interviste in profondità** ai componenti della cabina di regia individuati da CMT (composta dalle rappresentanze delle Zone omogenee e dalle principali categorie di attori), con l'obiettivo di:

- **aggiornare** il quadro di monitoraggio sul PSM 2021-23, individuando **allineamenti** e **disallineamenti** tra la pianificazione prevista dal PSM 2021-23 e le progettualità effettivamente realizzate;
- raccogliere preliminarmente alcune **valutazioni, proposte e prospettive** di sviluppo territoriale su cui basare il processo di aggiornamento del Piano.

2. Fase di ascolto



A metà/fine ottobre, si terrà un **evento pubblico di ascolto** del territorio metropolitano, volto raccogliere nuove **esigenze e criticità** che la prossima pianificazione strategica dovrà affrontare, anche a partire dal lavoro di analisi di IRES circa la coerenza con l'AMSvS.

L'incontro sarà strutturato in modo tale da riuscire a coinvolgere un **alto numero di partecipanti** (fino a **300** persone), e al contempo facilitare il confronto e l'ascolto reciproco. Si prevedono **tavoli tematici** (coerenti con agli assi strategici del Piano), rispetto ai quali le persone saranno libere di muoversi per prender parte a **diverse discussioni**.



2. Fase di ascolto

MODULO ONLINE |

Per allargare la possibilità di partecipazione, per tutta la durata del processo di pianificazione partecipata sarà inoltre prevista la possibilità di **inviare suggerimenti, contributi scritti e materiali**, attraverso un apposito modulo online.



<http://www.cittametropolitana.torino.it/cms/sviluppo-economico/piano-strategico/verso-nuovo-psm>

The screenshot shows the website interface for the 'ASCOLTO TERRITORIALE' phase. The header includes the Torino Metropoli logo and navigation menus for 'LA CITTÀ METROPOLITANA', 'INFO E SERVIZI', 'NOTIZIE ED EVENTI', and 'CANALI TEMATICI'. A sidebar menu lists 'MULTIMEDIA', 'SPECIALI', 'NEWS', 'FAQ', and 'CONTATTI'. The main content area is divided into two sections:

- ASCOLTO TERRITORIALE (luglio - novembre)**:
 - La fase di ascolto territoriale è volta a raccogliere i diversi punti di vista e i desiderata dei portatori di interesse del territorio, attraverso:
 - ✓ **interviste in profondità** ai Portavoce e Vice Portavoce delle Zone Omogenee e una rosa di testimoni qualificati, selezionati sulla base della loro capacità di rappresentare uno spettro ampio ed eterogeneo di punti di vista e interessi. A seguito delle interviste, sarà costituita una **cabina di regia** formata dai rappresentanti delle Zone omogenee e delle principali categorie di attori, che possa monitorare a livello contenutistico e metodologico l'intero processo. La cabina di regia si incontrerà a più riprese durante l'intera durata del percorso, in modo da riflettere man mano sui risultati dei diversi incontri ed, eventualmente, modificare in corso d'opera le attività e gli strumenti previsti
 - ✓ **incontri territoriali**, secondo il seguente calendario:
 - Incontro di lancio - 27 settembre 2023
 - Incontro pubblico di discussione - metà ottobre 2023
 - Incontro di follow up - novembre 2023
 - ✓ Per tutta la durata del processo di pianificazione partecipata sarà inoltre prevista la possibilità di inviare suggerimenti e materiali, attraverso un apposito modulo online.
 - INVIARE IL TUO CONTRIBUTO ALLA REDAZIONE DEL NUOVO PIANO STRATEGICO METROPOLITANO**
- APPROFONDIMENTO E CONDIVISIONE (novembre - dicembre)**:
 - La fase successiva si svilupperà attraverso un **grande evento pubblico** (fine novembre) allo scopo di approfondire e condividere con gli attori locali gli ambiti di intervento, le strategie e le idee progettuali ritenute prioritarie. Parallelamente, potranno essere condotti ulteriori **incontri e interviste di approfondimento** su temi e argomenti specifici, al fine di meglio definire gli indirizzi progettuali emersi nelle precedenti fasi.

Presentazione del position paper

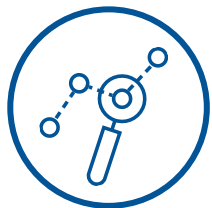

Tra la fase di ascolto e di co-pianificazione, è prevista l'elaborazione e la presentazione di un **position paper**.

Questo documento andrà a **sistematizzare i risultati** emersi dalla fase di ascolto, dalla fase preliminare e dall'analisi socio-economica, confrontandoli inoltre con i contenuti degli altri strumenti pianificatori di CMT (in particolare PTGM e PUMS).

I **temi trasversali** che ne emergeranno costituiranno il punto di partenza per la successiva fase di co-pianificazione.

3. Fase di co-pianificazione



A fine novembre, si terrà un **evento pubblico** di approfondimento territoriale dei temi emersi dalla fase di ascolto, finalizzato ad **aggiornare le strategie e azioni** previste dal Piano e **individuare** quelle ritenute **prioritarie** da implementare, anche in relazione ad attività e reti già in essere sul territorio metropolitano.

Si prevede l'utilizzo di una metodologia che consente di coinvolgere simultaneamente **ampi gruppi** (fino a 300 persone) localizzati in **diverse sedi**. I facilitatori in presenza raccolgono idee/proposte emergenti dai tavoli e le inviano a una regia centrale, che le aggrega per coerenza tematica.

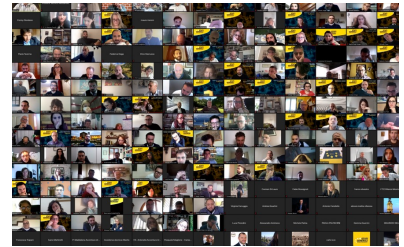

3. Fase di co-pianificazione

INDIVIDUAZIONE SEDI |

Riconoscendo l'importanza di lavorare in coerenza e sinergia tra le diverse pianificazioni strategiche territoriali, l'individuazione delle sedi per l'evento terrà conto delle **aggregazioni territoriali** costituite nell'ambito delle **Strategie Urbane d'Area** regionali, al fine di ridurre il rischio di disallineamenti rispetto all'aggiornamento del PSM.

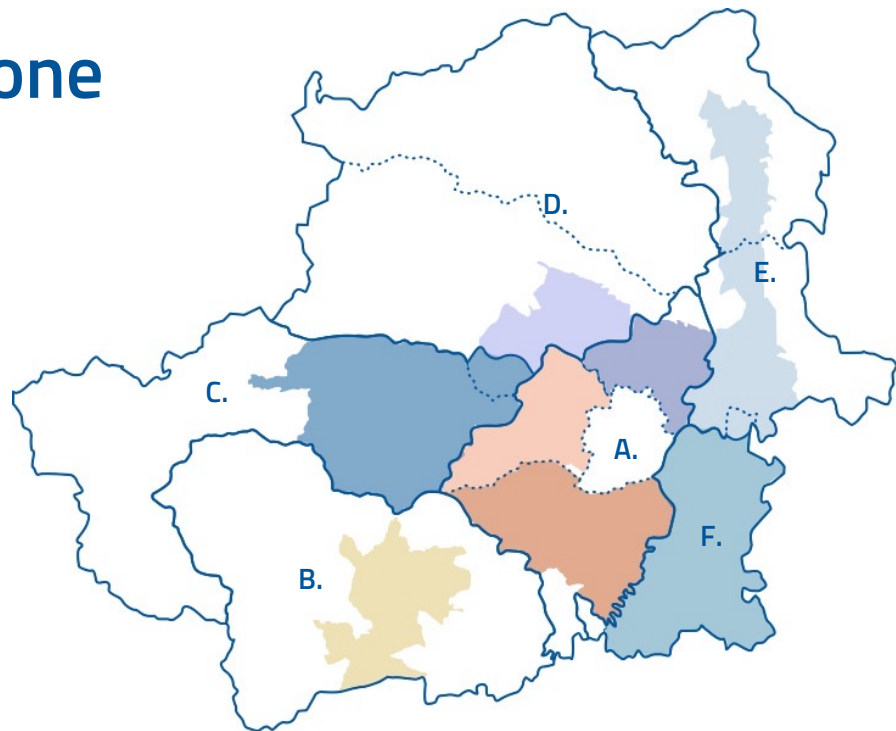

A. Torino e area metropolitana (Zone 1, 2, 3, 4)	-----	SUA 12-13-14	
B. Pinerolese (Zona 5)	-----	SUA 7	
C. Valli Susa e Sangone (Zona 6)	-----	SUA 8	
D. Canavese occidentale, Ciriacese e Valli di Lanzo (Zone 7, 8)	----	SUA 9	
E. Eporediese e Chivassese (Zone 9, 10)	-----	SUA 10	
F. Carmagnolese e Chierese (Zona 11)	-----	SUA 11	

4. Fase di restituzione dei risultati



Sarà organizzato un incontro pubblico di **presentazione dei risultati** del processo partecipativo, che si svolgerà in **modalità ibrida** e prevederà momenti di discussione aperta in cui i/le partecipanti potranno porre i propri quesiti e le proprie osservazioni.

Il nuovo PSM sarà quindi adottato dal Consiglio metropolitano, previo parere obbligatorio dell'Assemblea dei Sindaci delle Zone Omogenee e parere vincolante della Conferenza metropolitana, e sarà presentato al pubblico nei **primi mesi del 2024**.

Esiti delle fasi di lavoro

1. FASE PRELIMINARE



- convergenze e divergenze rispetto alle azioni previste dal PSM 2021-23
- valutazioni e proposte preliminari

2. FASE DI ASCOLTO

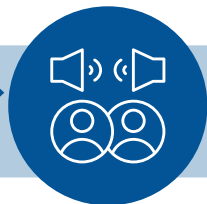

- nuove esigenze e criticità che la prossima pianificazione strategica dovrà affrontare

POSITION
PAPER

3. FASE DI CO-PIANIFICAZIONE



- strategie e azioni aggiornate
- priorità di intervento

4. FASE DI RESTITUZIONE



- risultati del processo partecipativo

PSM
2024-
2026

ANALISI SOCIO-ECONOMICA





Info e contatti

Sito web: <http://www.cittametropolitana.torino.it/cms/sviluppo-economico/piano-strategico/verso-nuovo-psm>

E-mail: piano_strategico@cittametropolitana.torino.it

27 settembre 2023 |

PIANO STRATEGICO METROPOLITANO TORINO 2024|2026

