



Assessorato alla Pianificazione Territoriale  
Ufficio di Piano Territoriale di Coordinamento

---

# OSSERVATORIO DEI BENI CULTURALI DELLA PROVINCIA DI TORINO

## CATALOGO DEI BENI CULTURALI

LUGLIO 2009



*Comune di*

**Volpiano**

*Allegato al documento "Quaderni del Territorio - Beni culturali"*

**Informazioni generali**

<b>Totale beni rilevati sul territorio comunale</b>	<b>5</b>
<i>di cui</i>	
<i>vincolati dalla Soprintendenza (1)</i>	5
<i>beni di rilevanza storico culturale (2)</i>	0
<b>Classificazione del Totale dei beni rilevati sul territorio comunale secondo le componenti storico-culturali del P.P.R. (3)</b>	
<i>Beni architettonici di interesse storico-culturale</i>	2
<i>Poli della religiosità</i>	2
<i>Ville, parchi, giardini</i>	1

Nelle pagine seguenti sono riportate le schede relative al "Totale beni rilevati sul territorio comunale", complete di inquadramento cartografico e di documentazione fotografica laddove disponibile.

<b>Totale beni desunti da PRGC ai sensi dell'art.24 L.R. 56/77 (4)</b>	<b>n.d.</b>
<i>parte dei beni segnalati possono corrispondere con quanto indicato nel computo del "Totale beni rilevati sul territorio comunale"</i>	

(1) v. pag. 12 del documento "Quaderni del Territorio - Beni culturali"

(2) v. pag. 9 del documento "Quaderni del Territorio - Beni culturali"

(3) v. pag. 15 del documento "Quaderni del Territorio - Beni culturali"

(4) v. pag. 11 del documento "Quaderni del Territorio - Beni culturali"

Identificativo bene	Vincolo (*)
<b>1814</b>	<b>D.M. 25/07/1988</b>
Comune	
<b>Volpiano</b>	
Denominazione bene	Dati catastali (*)
<b>Castello e pertinenze</b>	<b>F.13 part.nn.7-149-253-6-40-34</b>
Tipologia	
<b>Castello-Rudere di castello</b>	
Classificazione come proposta da P.P.R.	
<b>Beni architettonici di interesse storico-culturale</b>	
Località	
<b>Via M. Bertetti 4</b>	

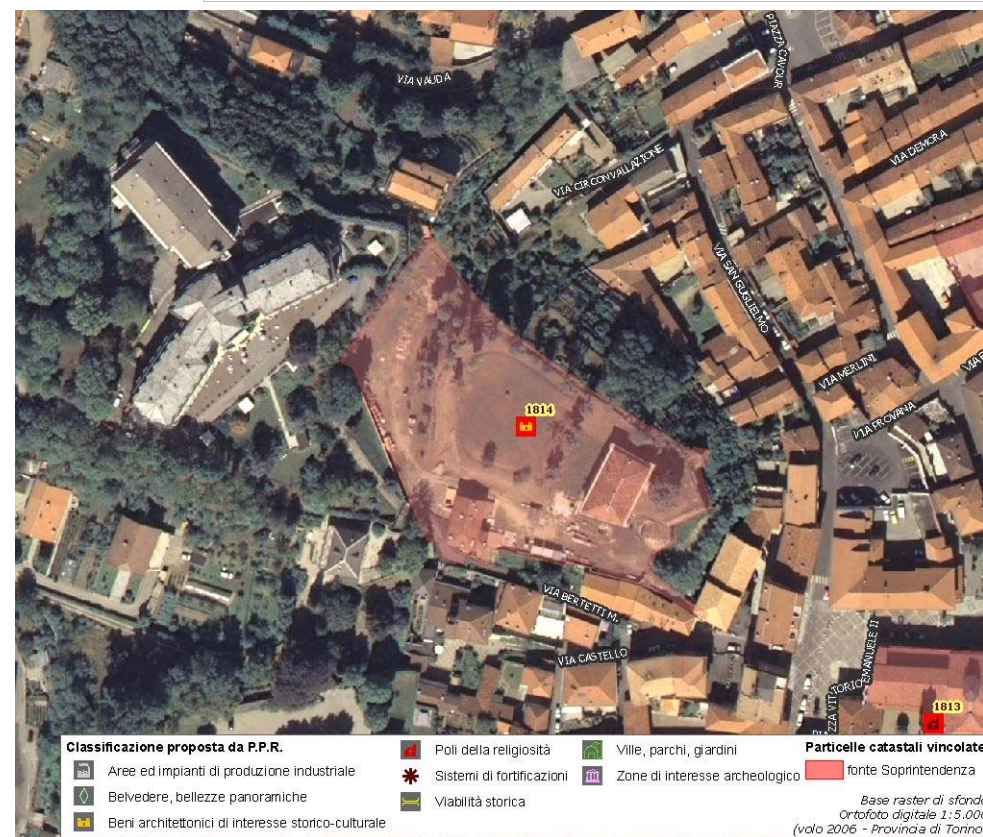

(\*) come da indicazioni fornite dalla Soprintendenza per i Beni Architettonici e Paesaggistici del Piemonte, rappresentati in cartografia con il simbolo su sfondo rosso e campitura rossa.



Identificativo bene	Vincolo (*)
<b>03S</b>	<b>Not. Min.10/03/1946, 28/02/1946</b>
Comune	
<b>Volpiano</b>	
Denominazione bene	Dati catastali (*)
<b>Casa Airale</b>	<b>F.12 part.nn.22-23</b>
Tipologia	
<b>Casa castellata-Palazzo-Abitazione civile medievale</b>	
Classificazione come proposta da P.P.R.	
<b>Beni architettonici di interesse storico-culturale</b>	
Località	
<b>Via Roma 1-3</b>	



**DOCUMENTAZIONE FOTOGRAFICA  
NON DISPONIBILE**

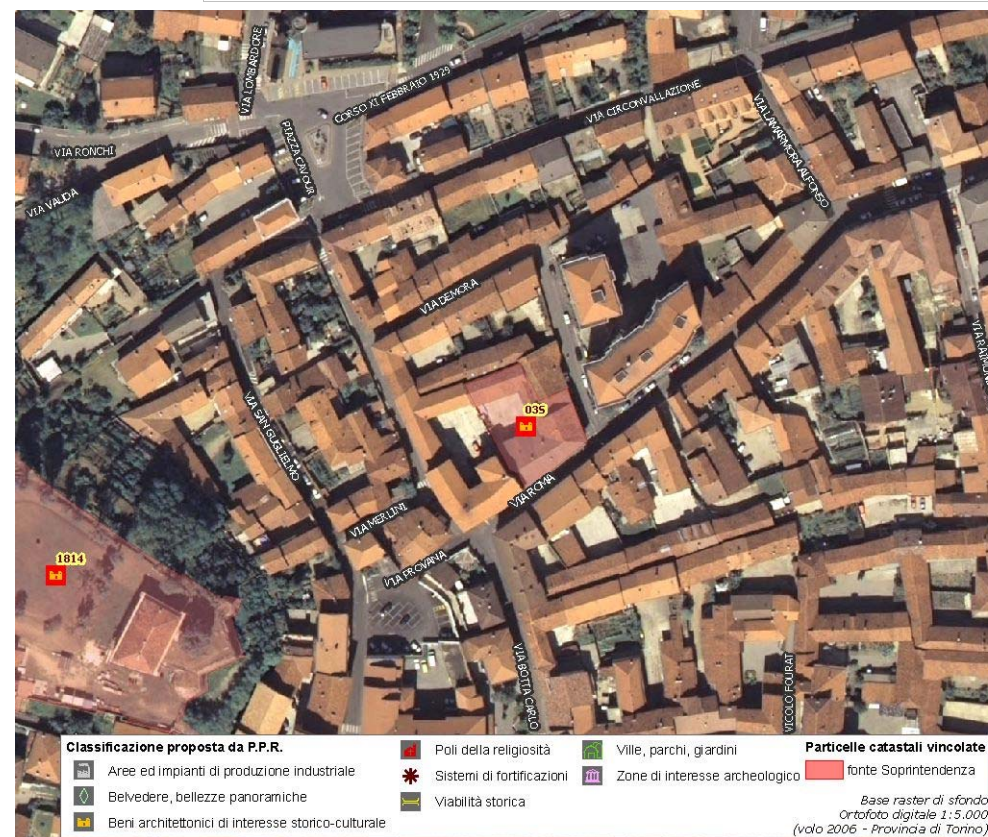

(\*) come da indicazioni fornite dalla Soprintendenza per i Beni Architettonici e Paesaggistici del Piemonte, rappresentati in cartografia con il simbolo su sfondo rosso e campitura rossa.

Identificativo bene

**1813**

Comune

**Volpiano**

Denominazione bene

**Chiesa Parrocchiale dei SS. Apostoli Pietro e Paolo**

Tipologia

**Chiesa**

Classificazione come proposta da P.P.R.

**Poli della religiosità**

Località

**Piazza Vittorio Emanuele II**

Vincolo (\*)

**R.R. n.373 del 25/03/1929**

Dati catastali (\*)

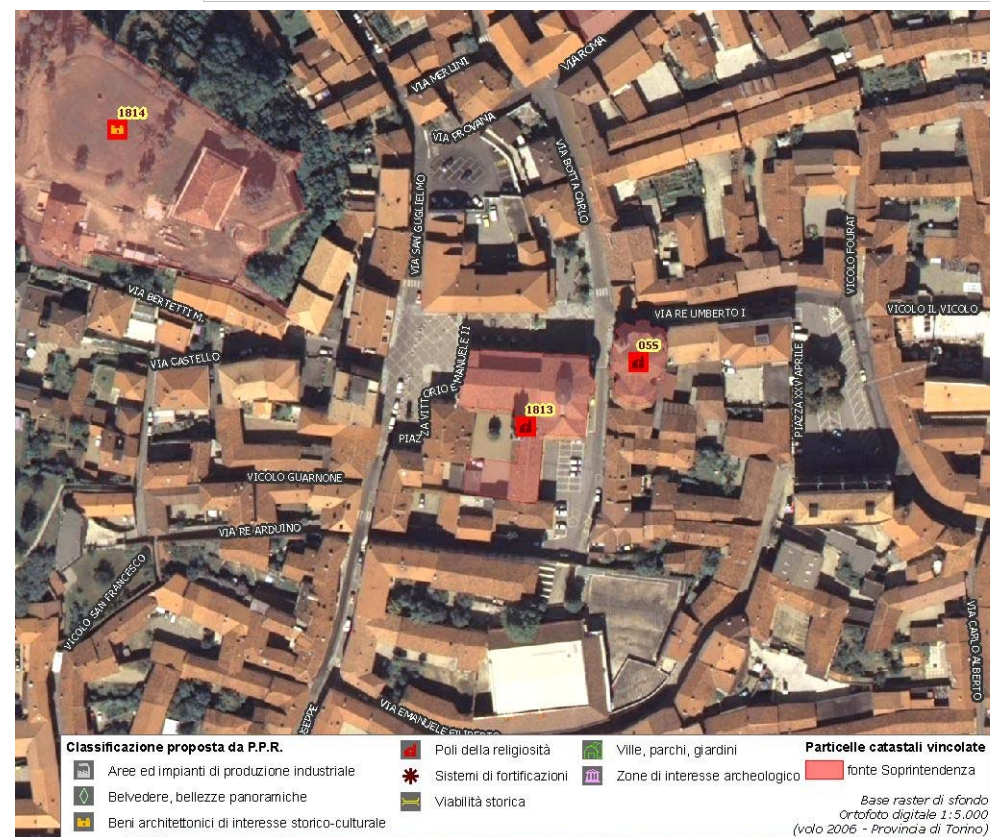
**F.12 part.lettera S**

(\*) come da indicazioni fornite dalla Soprintendenza per i Beni Architettonici e Paesaggistici del Piemonte, rappresentati in cartografia con il simbolo su sfondo rosso e campitura rossa.



Identificativo bene

**05S**

Comune

**Volpiano**

Denominazione bene

**Chiesa Confraternita B.V. Immacolata**

Tipologia

**Chiesa**

Classificazione come proposta da P.P.R.

**Poli della religiosità**

Località

**Via Gioberti**

Vincolo (\*)

**R.R. n.374 del 25/03/1929**

Dati catastali (\*)

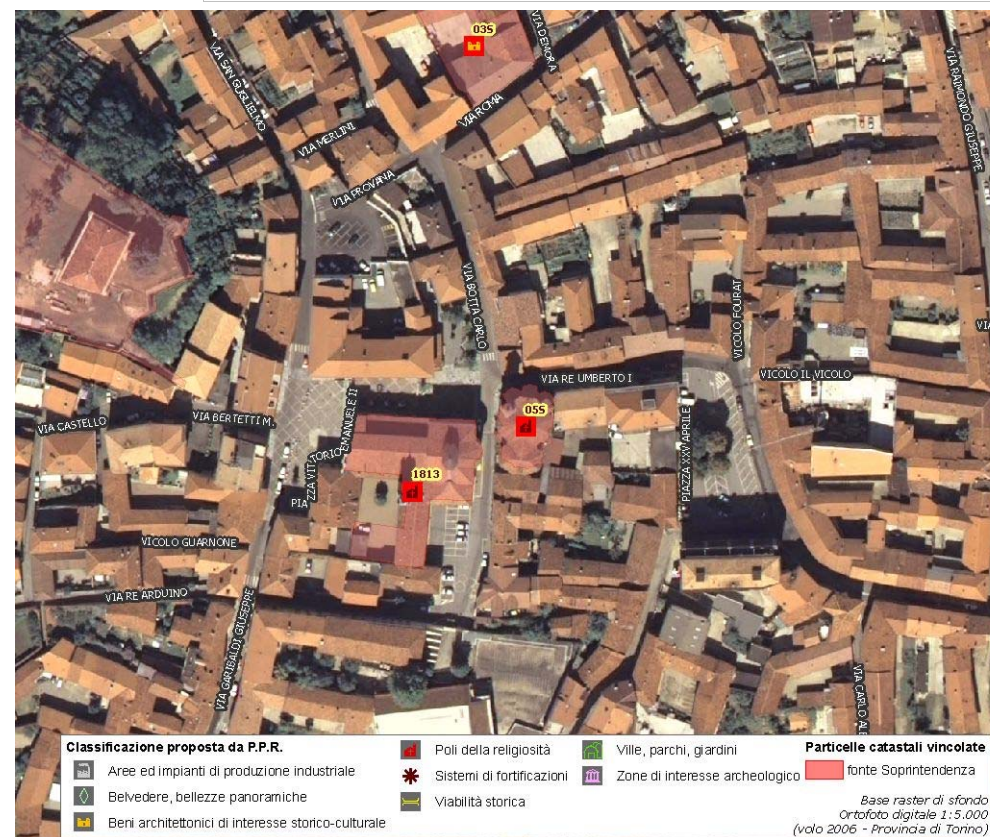
**F.12 part.lettera P**

(\*) come da indicazioni fornite dalla Soprintendenza per i Beni Architettonici e Paesaggistici del Piemonte, rappresentati in cartografia con il simbolo su sfondo rosso e campitura rossa.

Identificativo bene	Vincolo (*)
<b>01S</b>	<b>D.M. 19/07/1979</b>
Comune	
<b>Volpiano</b>	
Denominazione bene	Dati catastali (*)
<b>Villa Rodrigo, fabbricati rustici, cappella e parco annessi in Cascina Alpis</b>	<b>F.39 part.nn.52-53-54-55</b>
Tipologia	
<b>Villa-Villa con parco</b>	
Classificazione come proposta da P.P.R.	
<b>Ville, parchi, giardini</b>	
Località	
<b>Via Trieste 15-17</b>	



**DOCUMENTAZIONE FOTOGRAFICA  
NON DISPONIBILE**

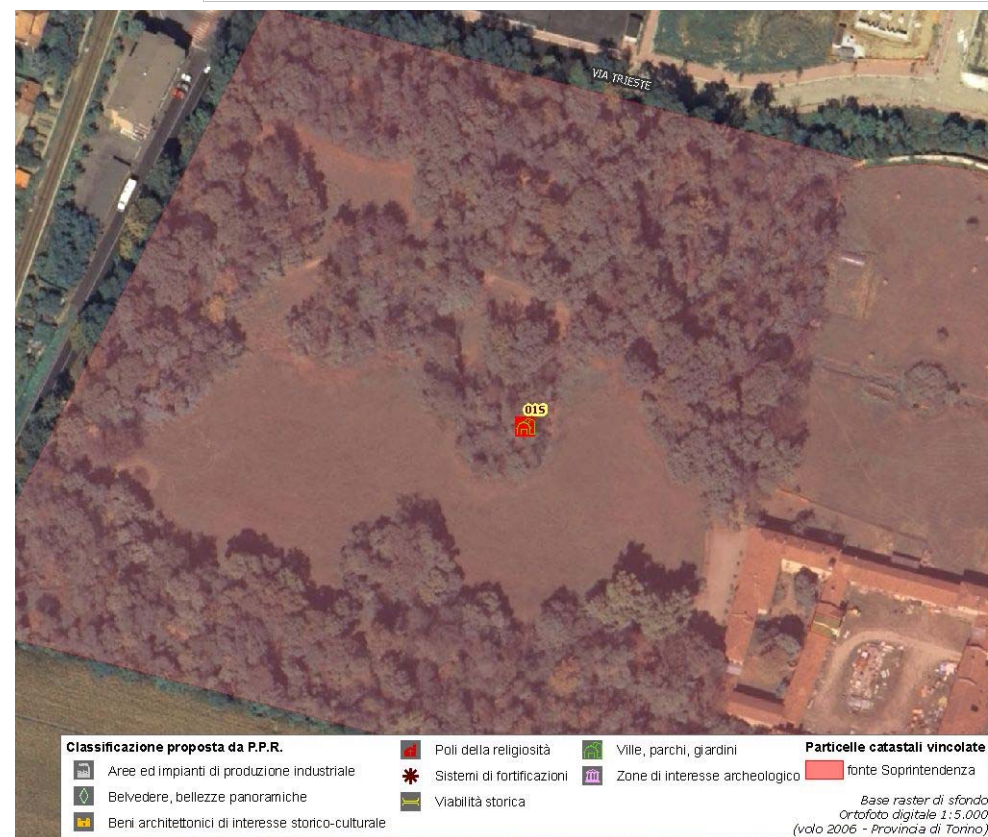

**Classificazione proposta da P.P.R.**

- Aree ed impianti di produzione industriale
- Belvedere, bellezze panoramiche
- Beni architettonici di interesse storico-culturale

**Particelle catastali vincolate**

- Poli della religiosità
- Sistemi di fortificazioni
- Ville, parchi, giardini
- Zone di interesse archeologico
- Viabilità storica

**Particelle catastali vincolate**

fonte Soprintendenza  
Base raster di sfondo  
Ortofoto digitale 1:5.000  
(volo 2006 - Provincia di Torino)

(\*) come da indicazioni fornite dalla Soprintendenza per i Beni Architettonici e Paesaggistici del Piemonte, rappresentati in cartografia con il simbolo su sfondo rosso e campitura rossa.

**Assessorato alla Pianificazione Territoriale**  
**Ufficio di Piano Territoriale di Coordinamento**

***OSSERVATORIO DEI BENI CULTURALI DELLA PROVINCIA DI TORINO***

LUGLIO 2009