



Assessorato alla Pianificazione Territoriale  
Ufficio di Piano Territoriale di Coordinamento

---

# OSSERVATORIO DEI BENI CULTURALI DELLA PROVINCIA DI TORINO

## CATALOGO DEI BENI CULTURALI

LUGLIO 2009



*Comune di*

**Virle Piemonte**

*Allegato al documento "Quaderni del Territorio - Beni culturali"*

**Informazioni generali**

<b>Totale beni rilevati sul territorio comunale</b>	<b>9</b>
---	----------

<i>di cui</i>	
---------------	--

<i>vincolati dalla Soprintendenza (1)</i>	5
---	---

<i>beni di rilevanza storico culturale (2)</i>	4
--	---

<b>Classificazione del Totale dei beni rilevati sul territorio comunale secondo le componenti storico-culturali del P.P.R. (3)</b>	
--	--

<i>Beni architettonici di interesse storico-culturale</i>	3
---	---

<i>Poli della religiosità</i>	5
-------------------------------	---

<i>Sistemi di fortificazioni</i>	1
----------------------------------	---

<b>Totale beni desunti da PRGC ai sensi dell'art.24 L.R. 56/77 (4)</b>	<b>n.d.</b>
--	-------------

*parte dei beni segnalati possono corrispondere con quanto indicato nel computo del "Totale beni rilevati sul territorio comunale"*

Nelle pagine seguenti sono riportate le schede relative al "Totale beni rilevati sul territorio comunale", complete di inquadramento cartografico e di documentazione fotografica laddove disponibile.

(1) v. pag. 12 del documento "Quaderni del Territorio - Beni culturali"

(2) v. pag. 9 del documento "Quaderni del Territorio - Beni culturali"

(3) v. pag. 15 del documento "Quaderni del Territorio - Beni culturali"

(4) v. pag. 11 del documento "Quaderni del Territorio - Beni culturali"

Identificativo bene	Vincolo (*)
<b>1798</b>	
Comune	
<b>Virle Piemonte</b>	
Denominazione bene	Dati catastali (*)
<b>Ritrovamenti pieve di San Paolo</b>	
Tipologia	
<b>Area di ritrovamento di tipo diverso-Altro</b>	
Classificazione come proposta da P.P.R.	
<b>Beni architettonici di interesse storico-culturale</b>	
Località	
<b>regione San Paolo</b>	



**DOCUMENTAZIONE FOTOGRAFICA  
NON DISPONIBILE**



(\*) come da indicazioni fornite dalla Soprintendenza per i Beni Architettonici e Paesaggistici del Piemonte, rappresentati in cartografia con il simbolo su sfondo rosso e campitura rossa.

Identificativo bene	Vincolo (*)
<b>1794</b>	<b>D.M. 27/09/2000</b>
Comune	
<b>Virle Piemonte</b>	
Denominazione bene	Dati catastali (*)
<b>Palazzo Piossasco di None</b>	<b>NCEU F.25 part.nn.54-56-439</b>
Tipologia	
<b>Castello-Rudere di castello</b>	
Classificazione come proposta da P.P.R.	
<b>Beni architettonici di interesse storico-culturale</b>	
Località	
<b>Via Contessa Birago (già Via Casa Comunale) 4</b>	



**DOCUMENTAZIONE FOTOGRAFICA  
NON DISPONIBILE**

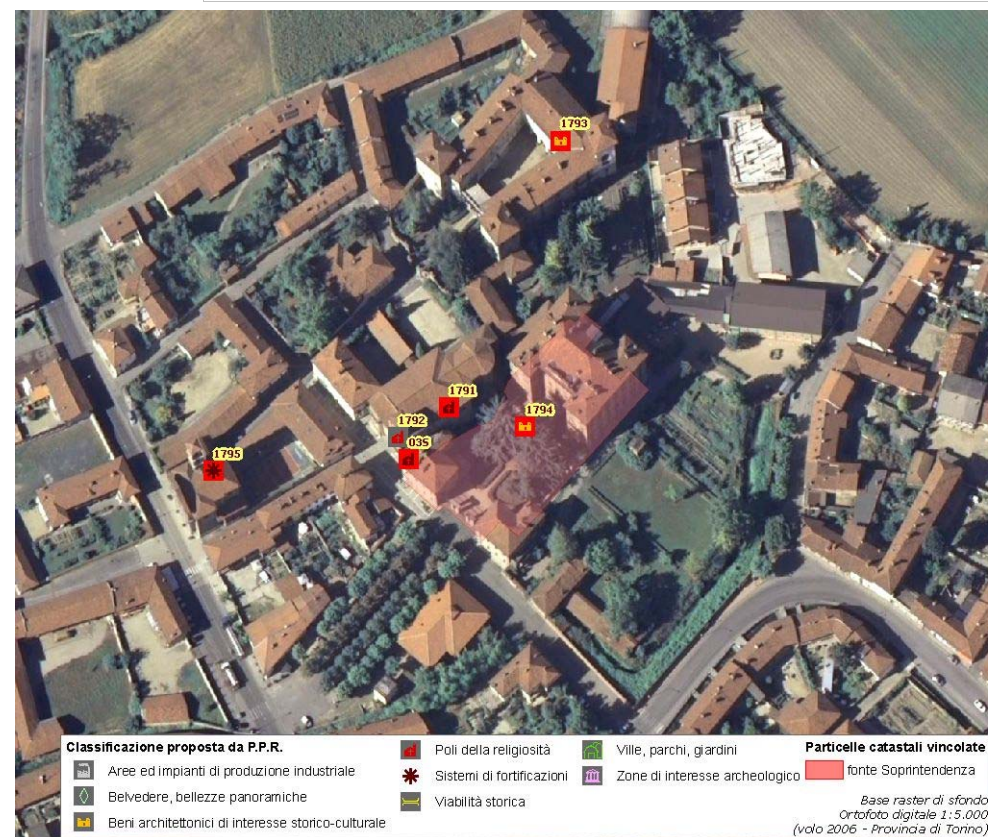

(\*) come da indicazioni fornite dalla Soprintendenza per i Beni Architettonici e Paesaggistici del Piemonte, rappresentati in cartografia con il simbolo su sfondo rosso e campitura rossa.

Identificativo bene	Vincolo (*)
<b>1793</b>	<b>Not. Min.31/01/1943, Not. Min.27/01/1943, Not. Min.09/05/1943</b>
Comune	
<b>Virle Piemonte</b>	
Denominazione bene	Dati catastali (*)
<b>Castello gia' Romagnano</b>	<b>F.25 part.n.15</b>
Tipologia	
<b>Castello-Rudere di castello</b>	
Classificazione come proposta da P.P.R.	
<b>Beni architettonici di interesse storico-culturale</b>	
Località	
<b>Via della Portassa 12</b>	



**DOCUMENTAZIONE FOTOGRAFICA  
NON DISPONIBILE**



(\*) come da indicazioni fornite dalla Soprintendenza per i Beni Architettonici e Paesaggistici del Piemonte, rappresentati in cartografia con il simbolo su sfondo rosso e campitura rossa.

Identificativo bene	Vincolo (*)
<b>1800</b>	
Comune	
<b>Virle Piemonte</b>	
Denominazione bene	Dati catastali (*)
<b>Cappella di San Sebastiano</b>	
Tipologia	
<b>Cappella</b>	
Classificazione come proposta da P.P.R.	
<b>Poli della religiosità</b>	
Località	
<b>cimitero</b>	



**DOCUMENTAZIONE FOTOGRAFICA  
NON DISPONIBILE**

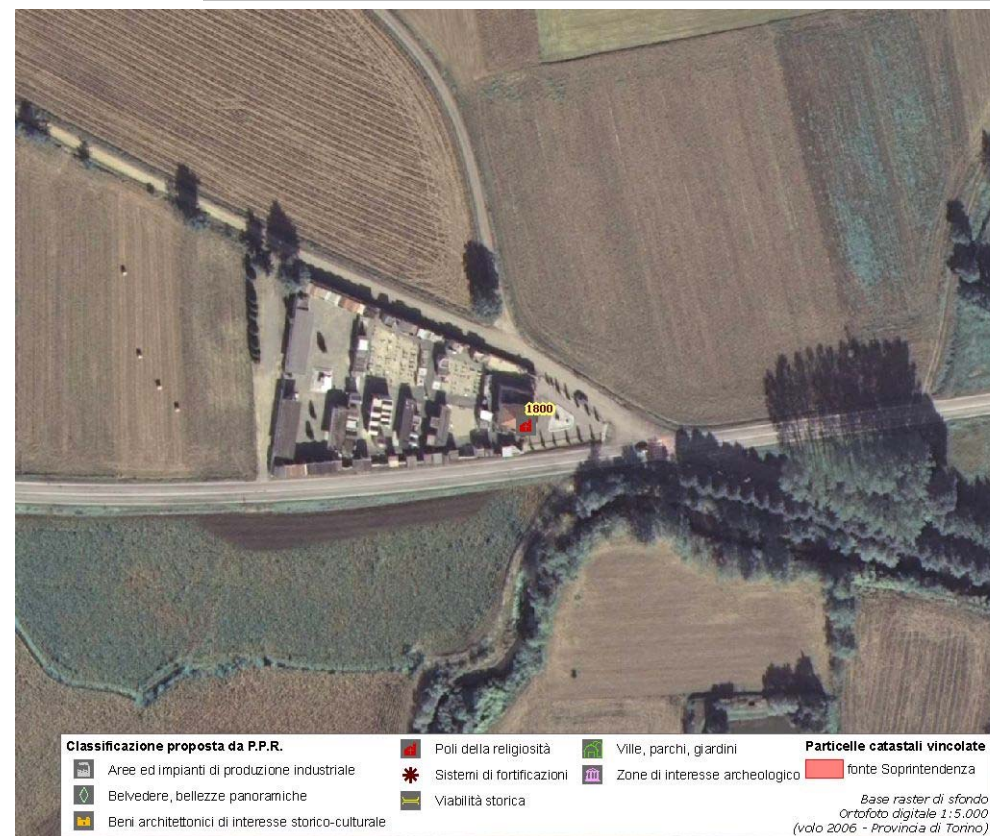

Classificazione proposta da P.P.R.		Particelle catastali vincolate	
Aree ed impianti di produzione industriale	Poli della religiosità	Ville, parchi, giardini	fonte Soprintendenza
Belvedere, bellezze panoramiche	Sistemi di fortificazioni	Zone di interesse archeologico	
Beni architettonici di interesse storico-culturale	Viabilità storica		

Base raster di sfondo  
Ortofoto digitale 1:5.000  
(volo 2006 - Provincia di Torino)

(\*) come da indicazioni fornite dalla Soprintendenza per i Beni Architettonici e Paesaggistici del Piemonte, rappresentati in cartografia con il simbolo su sfondo rosso e campitura rossa.

Identificativo bene	Vincolo (*)
<b>1799</b>	
Comune	
<b>Virle Piemonte</b>	
Denominazione bene	Dati catastali (*)
<b>Chiesa di San Pancrazio</b>	
Tipologia	
<b>Chiesa</b>	
Classificazione come proposta da P.P.R.	
<b>Poli della religiosità</b>	
Località	
<b>via Vigone</b>	



**DOCUMENTAZIONE FOTOGRAFICA  
NON DISPONIBILE**

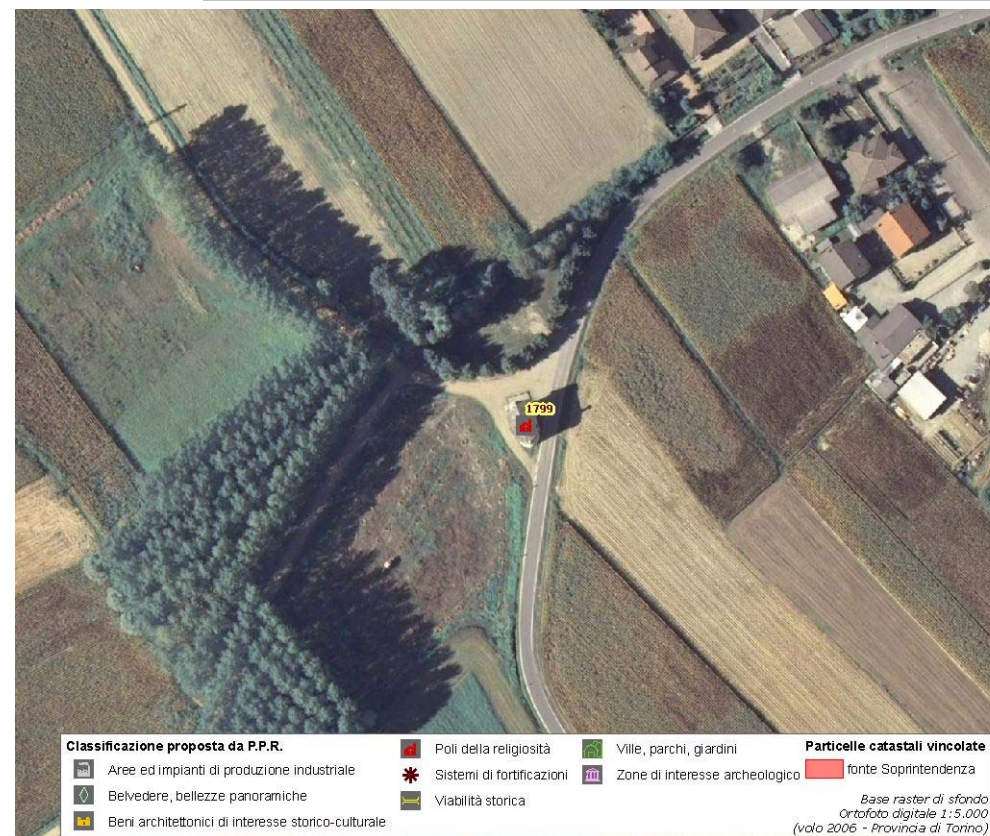

(\*) come da indicazioni fornite dalla Soprintendenza per i Beni Architettonici e Paesaggistici del Piemonte, rappresentati in cartografia con il simbolo su sfondo rosso e campitura rossa.

Identificativo bene	Vincolo (*)
<b>1792</b>	
Comune	
<b>Virle Piemonte</b>	
Denominazione bene	Dati catastali (*)
<b>Chiesa di San Bernardino</b>	
Tipologia	
<b>Chiesa</b>	
Classificazione come proposta da P.P.R.	
<b>Poli della religiosità</b>	
Località	
<b>via Portassa</b>	



**DOCUMENTAZIONE FOTOGRAFICA  
NON DISPONIBILE**

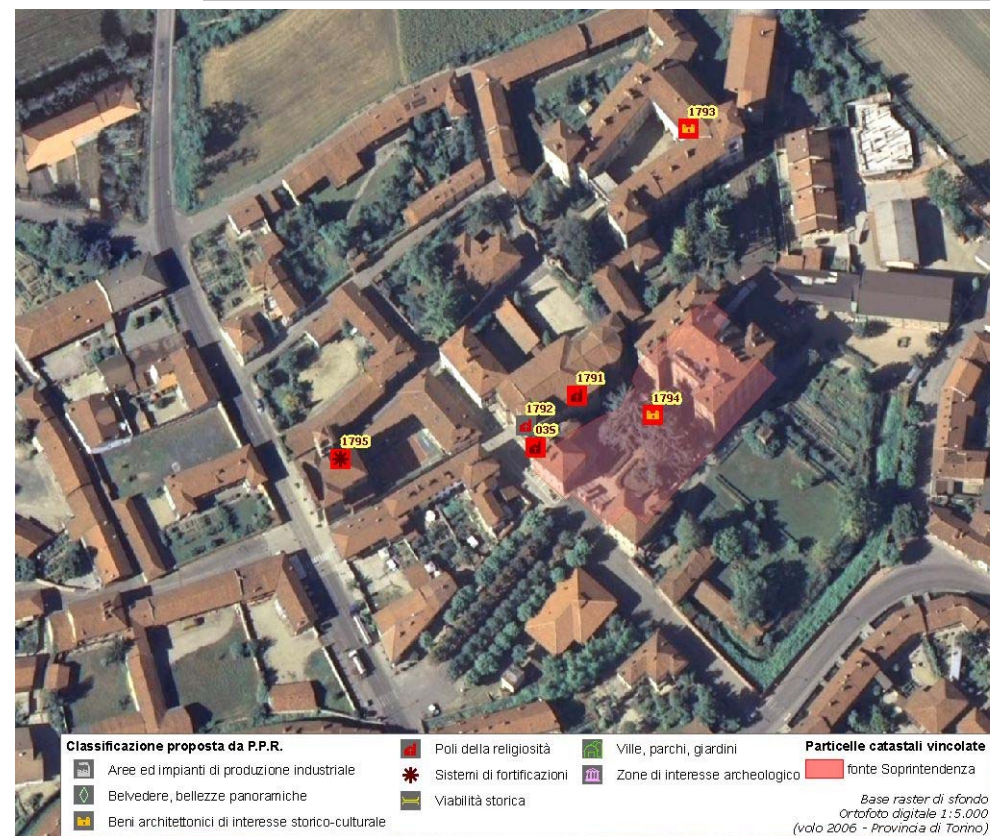

(\*) come da indicazioni fornite dalla Soprintendenza per i Beni Architettonici e Paesaggistici del Piemonte, rappresentati in cartografia con il simbolo su sfondo rosso e campitura rossa.



Identificativo bene	Vincolo (*)
<b>1791</b>	<b>Not. Min.18/05/1911</b>
Comune	
<b>Virle Piemonte</b>	
Denominazione bene	Dati catastali (*)
<b>Chiesa Parrocchiale con cantoria</b>	
Tipologia	
<b>Chiesa</b>	
Classificazione come proposta da P.P.R.	
<b>Poli della religiosità</b>	
Località	
<b>via Portassa</b>	



**DOCUMENTAZIONE FOTOGRAFICA  
NON DISPONIBILE**

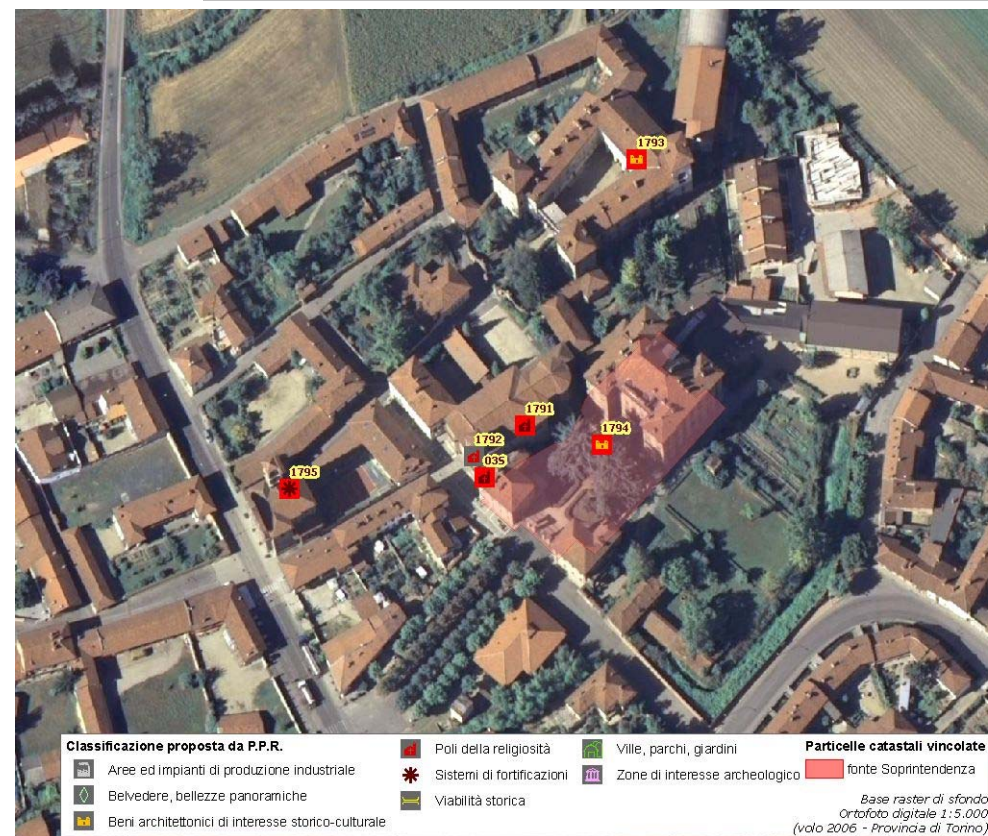

(\*) come da indicazioni fornite dalla Soprintendenza per i Beni Architettonici e Paesaggistici del Piemonte, rappresentati in cartografia con il simbolo su sfondo rosso e campitura rossa.

Identificativo bene

**03S**

Comune

**Virle Piemonte**

Denominazione bene

**Campanile (XIV secolo)**

Tipologia

**Chiesa**

Classificazione come proposta da P.P.R.

**Poli della religiosità**

Località

**Via Casa Comunale**

Vincolo (\*)

**Not. Min.18/05/1910**

Dati catastali (\*)



**DOCUMENTAZIONE FOTOGRAFICA  
NON DISPONIBILE**

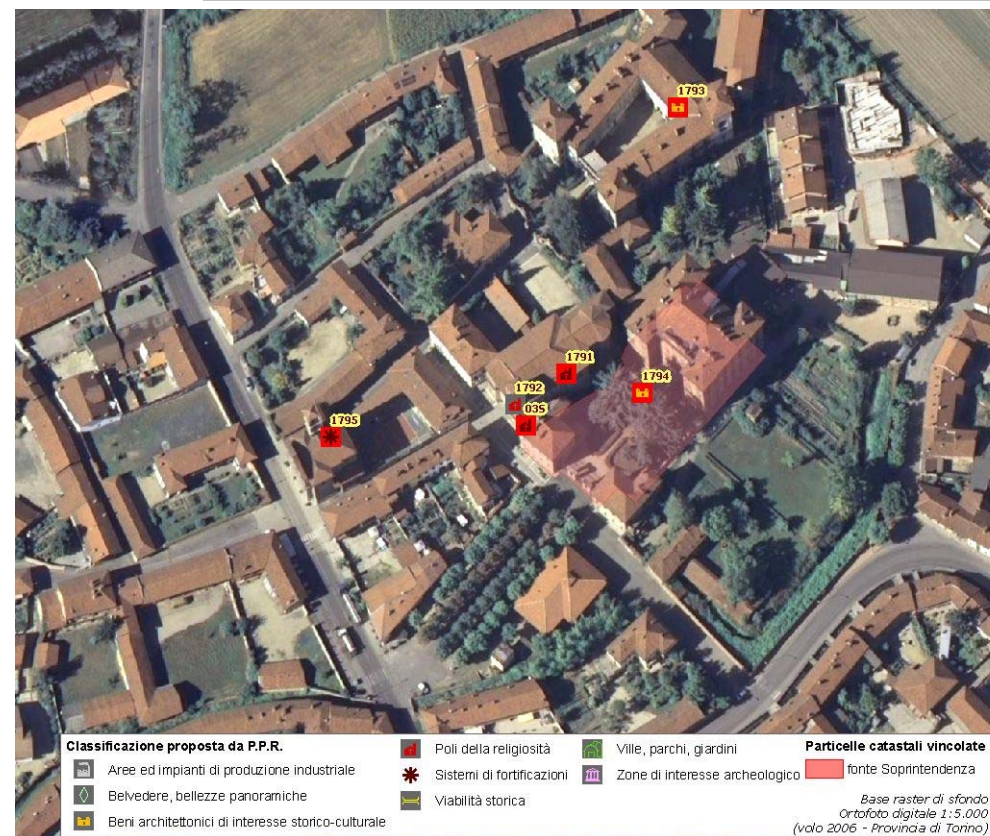

(\*) come da indicazioni fornite dalla Soprintendenza per i Beni Architettonici e Paesaggistici del Piemonte, rappresentati in cartografia con il simbolo su sfondo rosso e campitura rossa.

Identificativo bene

**1795**

Comune

**Virle Piemonte**

Denominazione bene

**Cinta con porta d ingresso**

Tipologia

**Opera fortificata-Rudere di opera fortificata**

Classificazione come proposta da P.P.R.

**Sistemi di fortificazioni**

Località

**via Portassa**

Vincolo (\*)

**Not. Min.18/05/1910**

Dati catastali (\*)



**DOCUMENTAZIONE FOTOGRAFICA  
NON DISPONIBILE**

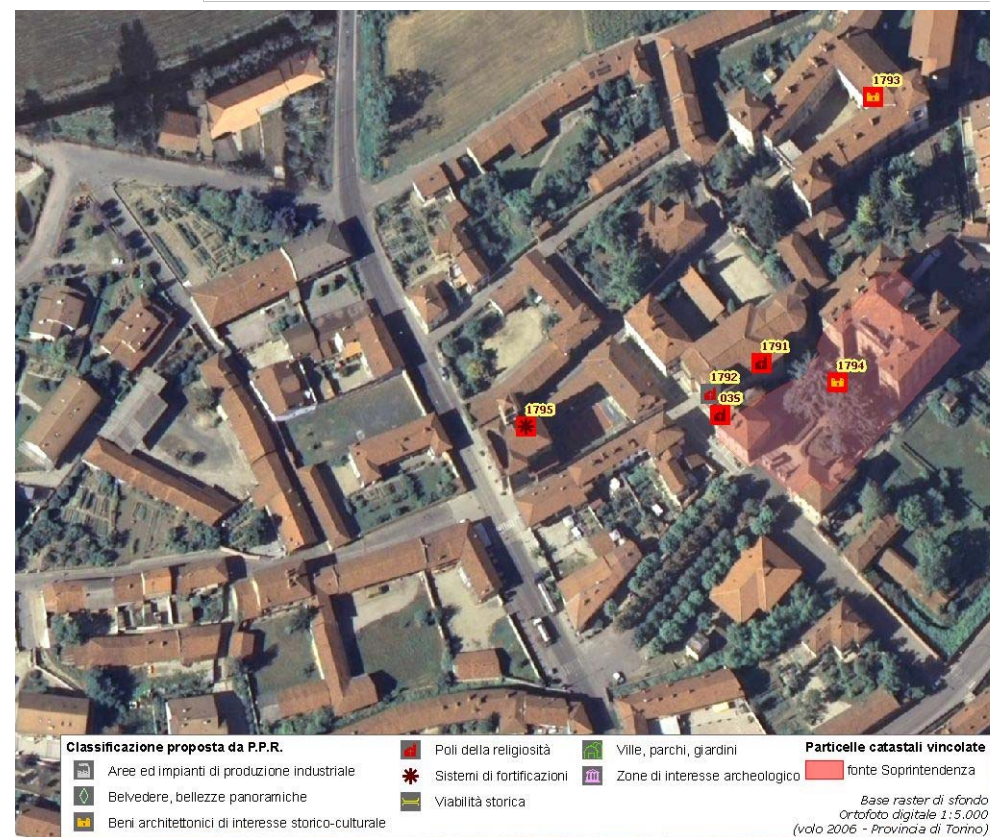

(\*) come da indicazioni fornite dalla Soprintendenza per i Beni Architettonici e Paesaggistici del Piemonte, rappresentati in cartografia con il simbolo su sfondo rosso e campitura rossa.

**Assessorato alla Pianificazione Territoriale**  
**Ufficio di Piano Territoriale di Coordinamento**

***OSSERVATORIO DEI BENI CULTURALI DELLA PROVINCIA DI TORINO***

LUGLIO 2009