



Assessorato alla Pianificazione Territoriale  
Ufficio di Piano Territoriale di Coordinamento

---

# OSSERVATORIO DEI BENI CULTURALI DELLA PROVINCIA DI TORINO

## CATALOGO DEI BENI CULTURALI

LUGLIO 2009



*Comune di*

**Villar Focchiardo**

*Allegato al documento "Quaderni del Territorio - Beni culturali"*

**Informazioni generali**

<b>Totale beni rilevati sul territorio comunale</b>	<b>8</b>
-----------------------------------------------------	----------

<i>di cui</i>	
---------------	--

<i>vincolati dalla Soprintendenza (1)</i>	<b>7</b>
-------------------------------------------	----------

<i>beni di rilevanza storico culturale (2)</i>	<b>1</b>
------------------------------------------------	----------

<b>Classificazione del Totale dei beni rilevati sul territorio comunale secondo le componenti storico-culturali del P.P.R. (3)</b>	
------------------------------------------------------------------------------------------------------------------------------------	--

<i>Aree ed impianti della produzione industriale</i>	<b>1</b>
------------------------------------------------------	----------

<i>Beni architettonici di interesse storico-culturale</i>	<b>2</b>
-----------------------------------------------------------	----------

<i>Poli della religiosità</i>	<b>3</b>
-------------------------------	----------

<i>Sistemi di fortificazioni</i>	<b>2</b>
----------------------------------	----------

<b>Totale beni desunti da PRGC ai sensi dell'art.24 L.R. 56/77 (4)</b>	<b>n.d.</b>
------------------------------------------------------------------------	-------------

*parte dei beni segnalati possono corrispondere con quanto indicato nel computo del "Totale beni rilevati sul territorio comunale"*

(1) v. pag. 12 del documento "Quaderni del Territorio - Beni culturali"

(2) v. pag. 9 del documento "Quaderni del Territorio - Beni culturali"

(3) v. pag. 15 del documento "Quaderni del Territorio - Beni culturali"

(4) v. pag. 11 del documento "Quaderni del Territorio - Beni culturali"

Nelle pagine seguenti sono riportate le schede relative al "Totale beni rilevati sul territorio comunale", complete di inquadramento cartografico e di documentazione fotografica laddove disponibile.

Identificativo bene	Vincolo (*)
<b>07S</b>	<b>D.M. 20/11/1991</b>
Comune	
<b>Villar Focchiardo</b>	
Denominazione bene	Dati catastali (*)
<b>Ponte napoleonico sul fiume Dora Riparia</b>	<b>F.3 (si veda anche Borgone di Susa)</b>
Tipologia	
<b>Opera di ingegneria civile</b>	
Classificazione come proposta da P.P.R.	
<b>Aree ed impianti della produzione industriale</b>	
Località	
<b>N.D.</b>	



**DOCUMENTAZIONE FOTOGRAFICA  
NON DISPONIBILE**



(\*) come da indicazioni fornite dalla Soprintendenza per i Beni Architettonici e Paesaggistici del Piemonte, rappresentati in cartografia con il simbolo su sfondo rosso e campitura rossa.

Identificativo bene

**1766**

Comune

**Villar Focchiardo**

Denominazione bene

**Castello già dei Conti Carroccio**

Tipologia

**Casa castellata-Palazzo-Abitazione civile medievale**

Classificazione come proposta da P.P.R.

**Beni architettonici di interesse storico-culturale**

Località

**Via Pognante Maria Domenica**

Vincolo (\*)

**D.M. 11/06/1984, R.R. n.1650 del 25/02/1984**

Dati catastali (\*)

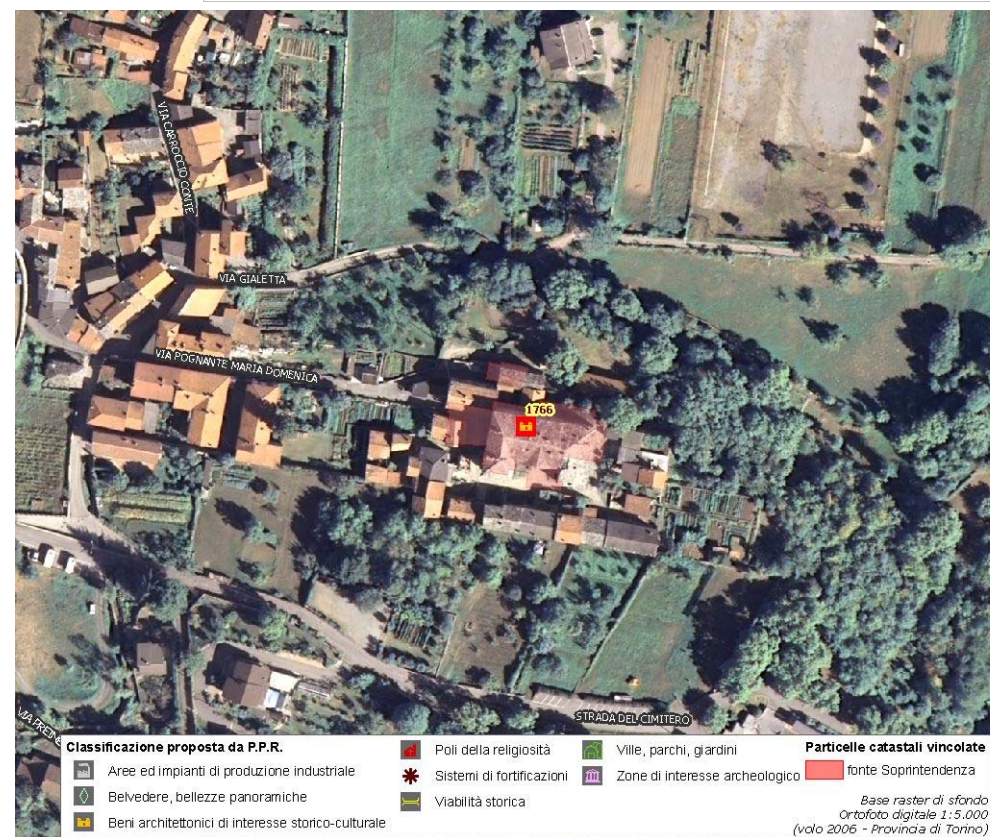
**F.12 part.nn.109 (parte) -108-105-106-48-44-56 (parte) -61 (parte) -65 (parte) -54 (parte) - 51 (parte) -50-47-46-45 (parte)**

(\*) come da indicazioni fornite dalla Soprintendenza per i Beni Architettonici e Paesaggistici del Piemonte, rappresentati in cartografia con il simbolo su sfondo rosso e campitura rossa.

Identificativo bene

**02S**

Comune

**Villar Focchiardo**

Denominazione bene

**Casa forte**

Tipologia

**Casa castellata-Palazzo-Abitazione civile medievale**

Classificazione come proposta da P.P.R.

**Beni architettonici di interesse storico-culturale**

Località

**N.D.**

Vincolo (\*)

**Not. Min.04/02/1946**

Dati catastali (\*)

**F.11 part.n.79**

**DOCUMENTAZIONE FOTOGRAFICA  
NON DISPONIBILE**



(\*) come da indicazioni fornite dalla Soprintendenza per i Beni Architettonici e Paesaggistici del Piemonte, rappresentati in cartografia con il simbolo su sfondo rosso e campitura rossa.

Identificativo bene

**2037**

Comune

**Villar Focchiardo**

Denominazione bene

**Certosa di Monte Benedetto**

Tipologia

**Monastero-Abbazia-Convento**

Classificazione come proposta da P.P.R.

**Poli della religiosità**

Località

Vincolo (\*)

**Not. Min.04/02/1946**

Dati catastali (\*)

**F.25 part.n.74**

(\*) come da indicazioni fornite dalla Soprintendenza per i Beni Architettonici e Paesaggistici del Piemonte, rappresentati in cartografia con il simbolo su sfondo rosso e campitura rossa.

Identificativo bene

**1764**

Comune

**Villar Focchiardo**

Denominazione bene

**Chiesa Parrocchiale con resti di una cappella con avanzi di affresco**

Tipologia

**Chiesa**

Classificazione come proposta da P.P.R.

**Poli della religiosità**

Località

**Via Conte Carroccio 29**

Vincolo (\*)

**Not. Min.18/06/1910**

Dati catastali (\*)

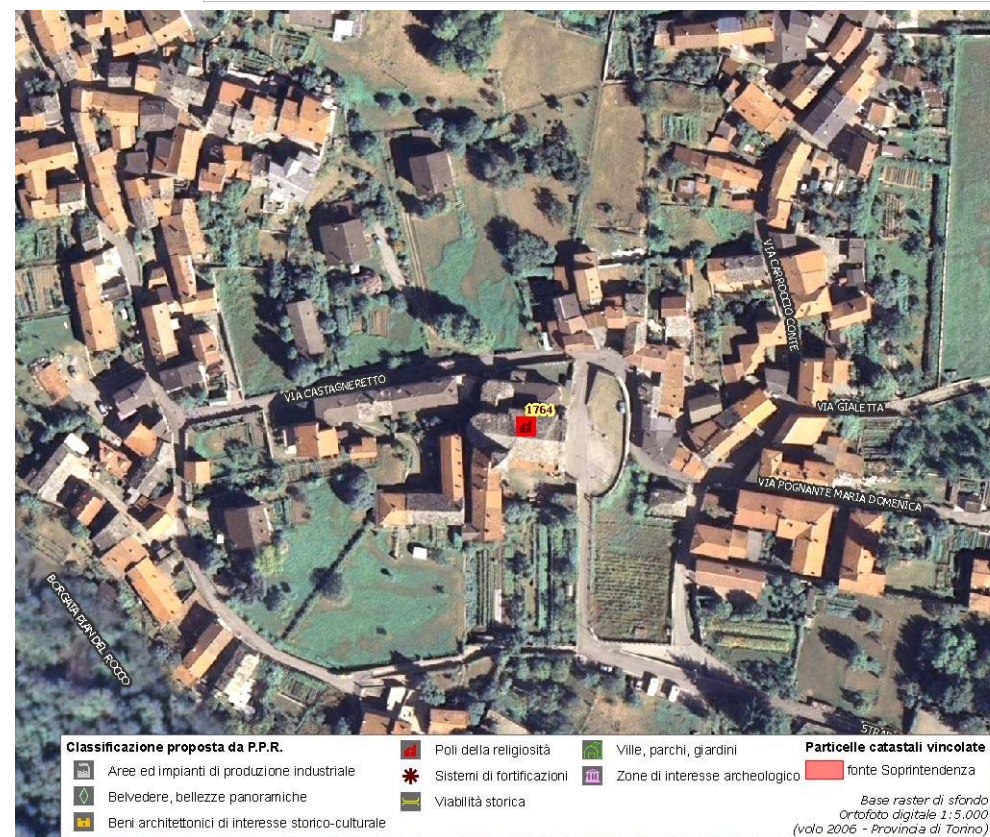
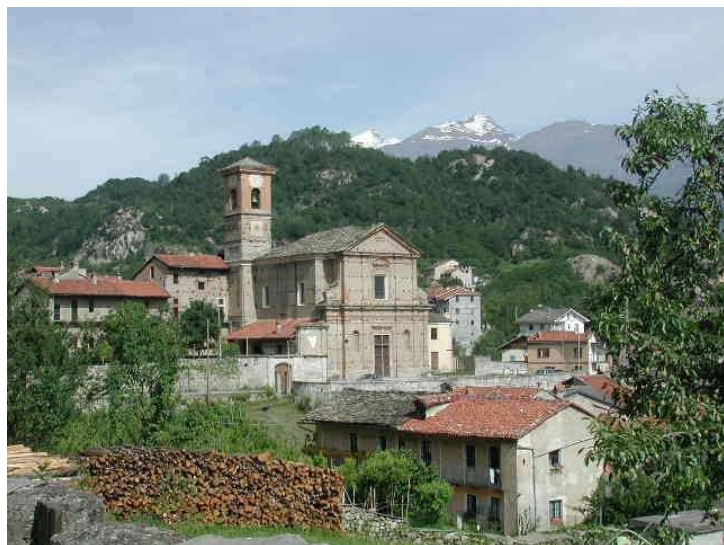

(\*) come da indicazioni fornite dalla Soprintendenza per i Beni Architettonici e Paesaggistici del Piemonte, rappresentati in cartografia con il simbolo su sfondo rosso e campitura rossa.

Identificativo bene

**2038**

Comune

**Villar Focchiardo**

Denominazione bene

**Certosa di Banda e cappella**

Tipologia

**Monastero-Abbazia-Convento**

Classificazione come proposta da P.P.R.

**Poli della religiosità**

Località

Vincolo (\*)

**Not. Min.04/02/1946**

Dati catastali (\*)

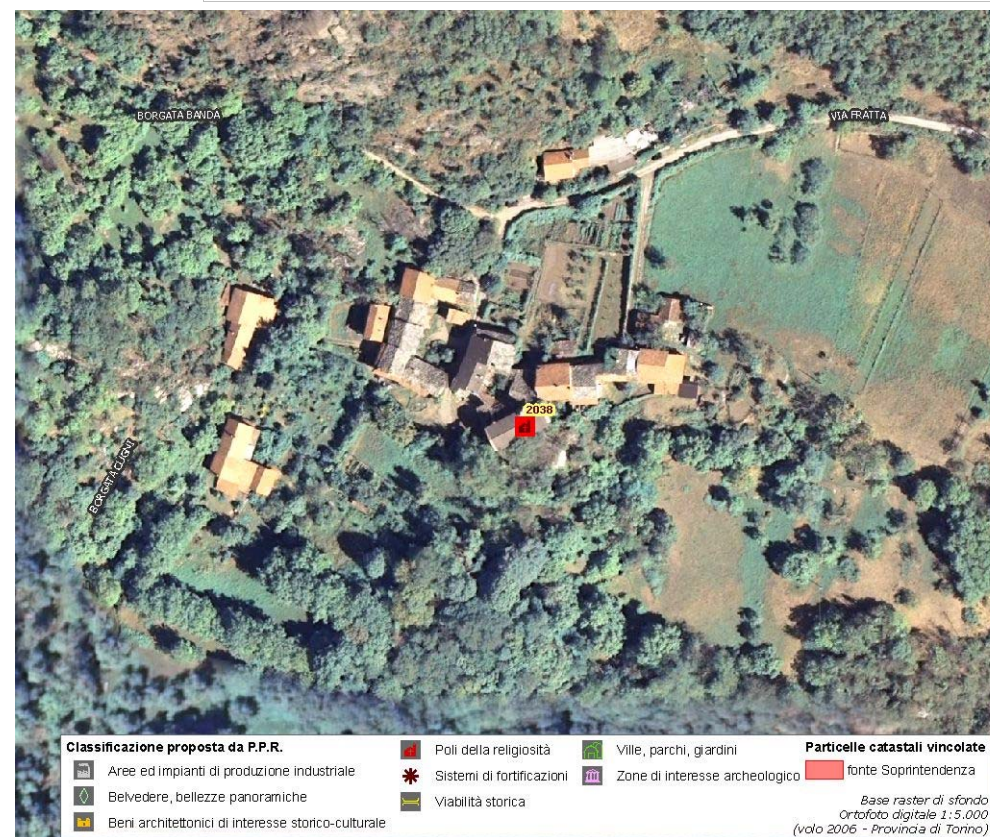

(\*) come da indicazioni fornite dalla Soprintendenza per i Beni Architettonici e Paesaggistici del Piemonte, rappresentati in cartografia con il simbolo su sfondo rosso e campitura rossa.



Identificativo bene	Vincolo (*)
<b>2036</b>	<b>Not. Min.25/05/1919</b>
Comune	
<b>Villar Focchiardo</b>	
Denominazione bene	Dati catastali (*)
<b>Casa alla Giaconera detta Cascina Rolando</b>	
Tipologia	
<b>Opera fortificata-Rudere di opera fortificata</b>	
Classificazione come proposta da P.P.R.	
<b>Sistemi di fortificazioni</b>	
Località	



(\*) come da indicazioni fornite dalla Soprintendenza per i Beni Architettonici e Paesaggistici del Piemonte, rappresentati in cartografia con il simbolo su sfondo rosso e campitura rossa.

Identificativo bene	Vincolo (*)
<b>1767</b>	
Comune	
<b>Villar Focchiardo</b>	
Denominazione bene	Dati catastali (*)
<b>Palais</b>	
Tipologia	
<b>Opera fortificata-Rudere di opera fortificata</b>	
Classificazione come proposta da P.P.R.	
<b>Sistemi di fortificazioni</b>	
Località	
<b>Via Umberto I</b>	



**DOCUMENTAZIONE FOTOGRAFICA  
NON DISPONIBILE**



(\*) come da indicazioni fornite dalla Soprintendenza per i Beni Architettonici e Paesaggistici del Piemonte, rappresentati in cartografia con il simbolo su sfondo rosso e campitura rossa.

**Assessorato alla Pianificazione Territoriale**  
**Ufficio di Piano Territoriale di Coordinamento**

***OSSERVATORIO DEI BENI CULTURALI DELLA PROVINCIA DI TORINO***

LUGLIO 2009