



Assessorato alla Pianificazione Territoriale
Ufficio di Piano Territoriale di Coordinamento

OSSERVATORIO DEI BENI CULTURALI DELLA PROVINCIA DI TORINO

CATALOGO DEI BENI CULTURALI

LUGLIO 2009



Comune di

Villafranca Piemonte

Allegato al documento "Quaderni del Territorio - Beni culturali"

Informazioni generali

Totale beni rilevati sul territorio comunale	16
---	-----------

<i>di cui</i>	
---------------	--

<i>vincolati dalla Soprintendenza (1)</i>	14
---	----

<i>beni di rilevanza storico culturale (2)</i>	2
--	---

Classificazione del Totale dei beni rilevati sul territorio comunale secondo le componenti storico-culturali del P.P.R. (3)	
--	--

<i>Beni architettonici di interesse storico-culturale</i>	7
---	---

<i>Poli della religiosità</i>	9
-------------------------------	---

Totale beni desunti da PRGC ai sensi dell'art.24 L.R. 56/77 (4)	n.d.
--	-------------

<i>parte dei beni segnalati possono corrispondere con quanto indicato nel computo del "Totale beni rilevati sul territorio comunale"</i>	
--	--

Nelle pagine seguenti sono riportate le schede relative al "Totale beni rilevati sul territorio comunale", complete di inquadramento cartografico e di documentazione fotografica laddove disponibile.

(1) v. pag. 12 del documento "Quaderni del Territorio - Beni culturali"

(2) v. pag. 9 del documento "Quaderni del Territorio - Beni culturali"

(3) v. pag. 15 del documento "Quaderni del Territorio - Beni culturali"

(4) v. pag. 11 del documento "Quaderni del Territorio - Beni culturali"

Identificativo bene	Vincolo (*)
14S	D.M.01/07/1953
Comune	
Villafranca Piemonte	
Denominazione bene	Dati catastali (*)
Casa-torre	F.85 part.n.18
Tipologia	
Casa castellata-Palazzo-Abitazione civile medievale	
Classificazione come proposta da P.P.R.	
Beni architettonici di interesse storico-culturale	
Località	
Fraz.Cantogno 19-21	



**DOCUMENTAZIONE FOTOGRAFICA
NON DISPONIBILE**



(*) come da indicazioni fornite dalla Soprintendenza per i Beni Architettonici e Paesaggistici del Piemonte, rappresentati in cartografia con il simbolo su sfondo rosso e campitura rossa.

Identificativo bene	Vincolo (*)
05S	D.M.22/01/1956
Comune	
Villafranca Piemonte	
Denominazione bene	Dati catastali (*)
Casa	F.73 part.n.310
Tipologia	
Casa castellata-Palazzo-Abitazione civile medievale	
Classificazione come proposta da P.P.R.	
Beni architettonici di interesse storico-culturale	
Località	
Via Caduti della Libertà (già via Principe Amedeo 8)	



**DOCUMENTAZIONE FOTOGRAFICA
NON DISPONIBILE**



(*) come da indicazioni fornite dalla Soprintendenza per i Beni Architettonici e Paesaggistici del Piemonte, rappresentati in cartografia con il simbolo su sfondo rosso e campitura rossa.

Identificativo bene	Vincolo (*)
06S	D.M.14/4/1989
Comune	
Villafranca Piemonte	
Denominazione bene	Dati catastali (*)
Palazzo Morra di Sandigliano	NCEU F.73 part.n.309
Tipologia	
Casa castellata-Palazzo-Abitazione civile medievale	
Classificazione come proposta da P.P.R.	
Beni architettonici di interesse storico-culturale	
Località	
Via Caduti per la Libertà 22 (già Via Principe Amedeo)	



**DOCUMENTAZIONE FOTOGRAFICA
NON DISPONIBILE**

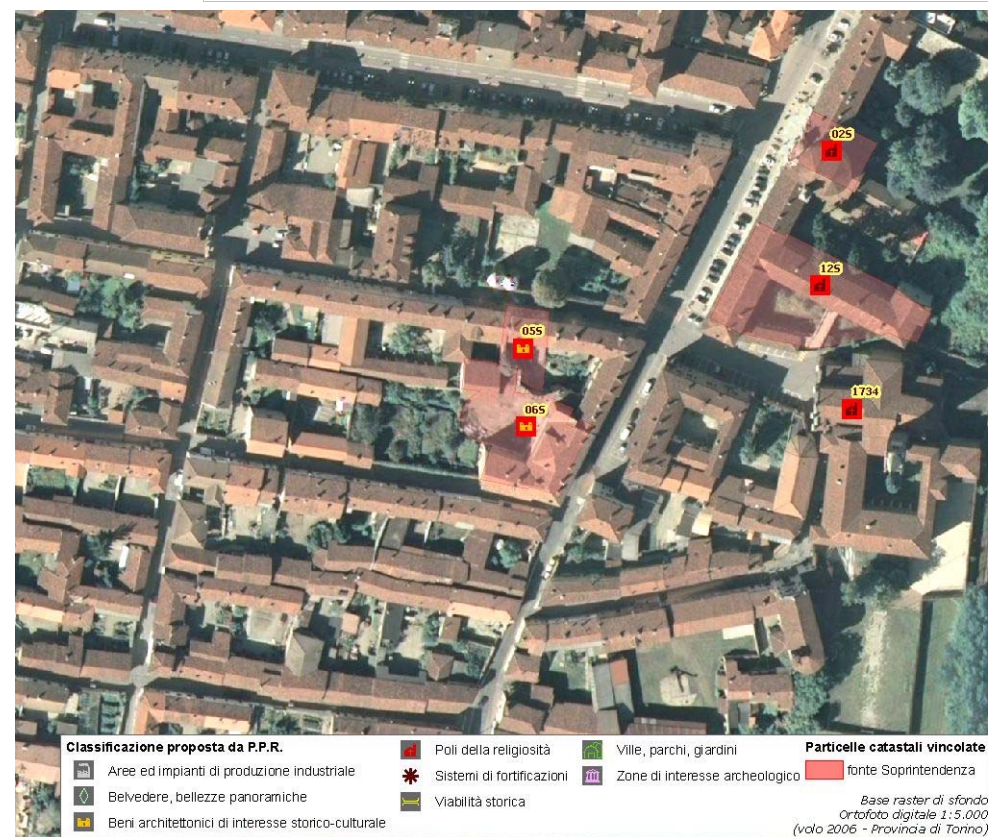

(*) come da indicazioni fornite dalla Soprintendenza per i Beni Architettonici e Paesaggistici del Piemonte, rappresentati in cartografia con il simbolo su sfondo rosso e campitura rossa.

Identificativo bene	Vincolo (*)
10S	Not.Min.02/02/1946
Comune	
Villafranca Piemonte	
Denominazione bene	Dati catastali (*)
Casa (secolo XIV)	F.72 part.n.310
Tipologia	
Casa castellata-Palazzo-Abitazione civile medievale	
Classificazione come proposta da P.P.R.	
Beni architettonici di interesse storico-culturale	
Località	
Via Matteotti 9 (già Via Po 3)	



**DOCUMENTAZIONE FOTOGRAFICA
NON DISPONIBILE**



(*) come da indicazioni fornite dalla Soprintendenza per i Beni Architettonici e Paesaggistici del Piemonte, rappresentati in cartografia con il simbolo su sfondo rosso e campitura rossa.

Identificativo bene	Vincolo (*)
13S	R.R.n.3035/uv del 30/5/1997
Comune	
Villafranca Piemonte	
Denominazione bene	Dati catastali (*)
Immobile	NCEU F.72 part.n.84
Tipologia	
Casa castellata-Palazzo-Abitazione civile medievale	
Classificazione come proposta da P.P.R.	
Beni architettonici di interesse storico-culturale	
Località	
Via S.Sebastiano 28	



**DOCUMENTAZIONE FOTOGRAFICA
NON DISPONIBILE**

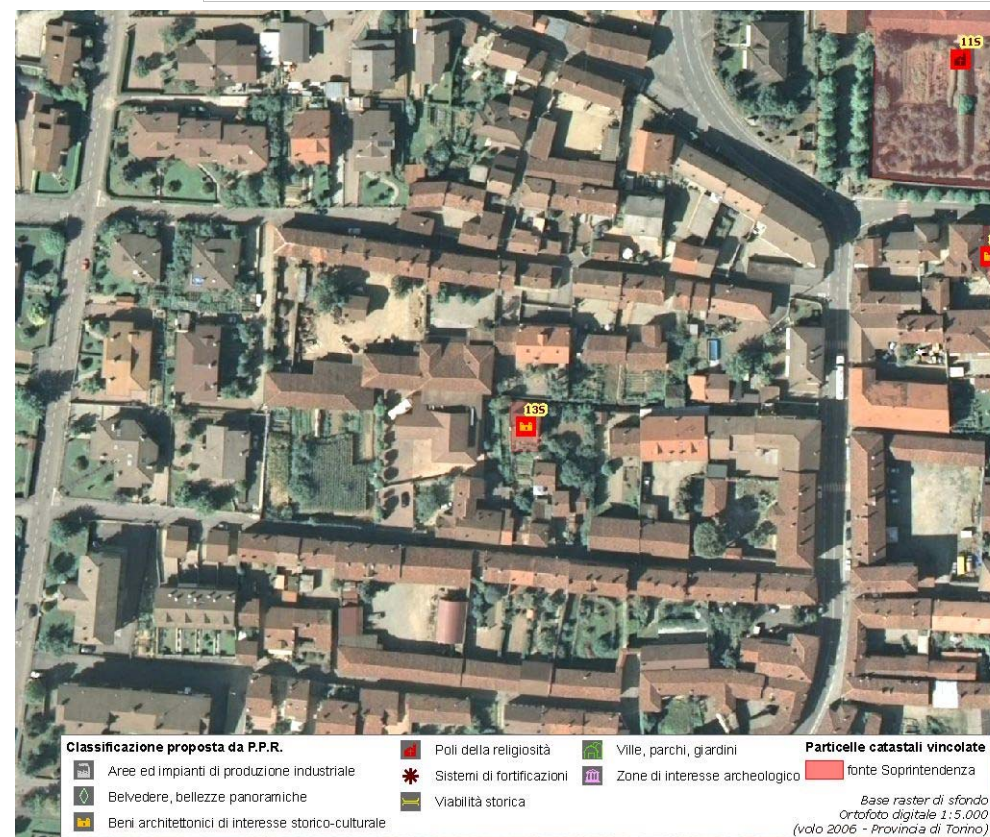

(*) come da indicazioni fornite dalla Soprintendenza per i Beni Architettonici e Paesaggistici del Piemonte, rappresentati in cartografia con il simbolo su sfondo rosso e campitura rossa.

Identificativo bene	Vincolo (*)
08S	Not. Min.17/01/1943
Comune	
Villafranca Piemonte	
Denominazione bene	Dati catastali (*)
Casa con fregi in terracotta	
Tipologia	
Casa castellata-Palazzo-Abitazione civile medievale	
Classificazione come proposta da P.P.R.	
Beni architettonici di interesse storico-culturale	
Località	
Via G. Gastaldi 4	



**DOCUMENTAZIONE FOTOGRAFICA
NON DISPONIBILE**



(*) come da indicazioni fornite dalla Soprintendenza per i Beni Architettonici e Paesaggistici del Piemonte, rappresentati in cartografia con il simbolo su sfondo rosso e campitura rossa.

Identificativo bene

1738

Comune

Villafranca Piemonte

Denominazione bene

Torre del Castello

Tipologia

Castello-Rudere di castello

Classificazione come proposta da P.P.R.

Beni architettonici di interesse storico-culturale

Località

Frazione Cantogno

Vincolo (*)

Dati catastali (*)

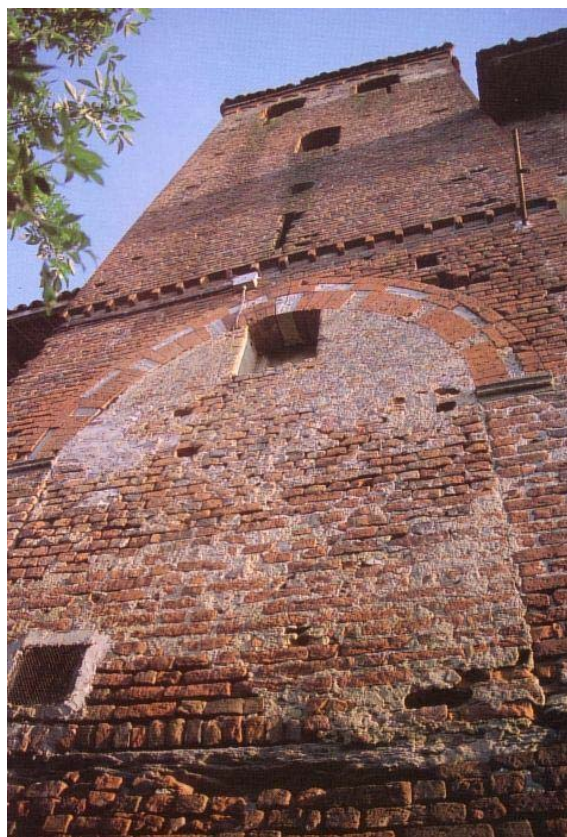

(*) come da indicazioni fornite dalla Soprintendenza per i Beni Architettonici e Paesaggistici del Piemonte, rappresentati in cartografia con il simbolo su sfondo rosso e campitura rossa.

Identificativo bene	Vincolo (*)
	Not.Min.17/5/1910
Comune	
Villafranca Piemonte	
Denominazione bene	Dati catastali (*)
Chiesa con affreschi	
Tipologia	
Chiesa	
Classificazione come proposta da P.P.R.	
Poli della religiosità	
Località	
N.D.	



**DOCUMENTAZIONE FOTOGRAFICA
NON DISPONIBILE**

**DOCUMENTAZIONE CARTOGRAFICA
NON DISPONIBILE**

(*) come da indicazioni fornite dalla Soprintendenza per i Beni Architettonici e Paesaggistici del Piemonte, rappresentati in cartografia con il simbolo su sfondo rosso e campitura rossa.

Identificativo bene
1732
Comune
Villafranca Piemonte
Denominazione bene
Chiesa Frazione Cantogno anche Santuario di Nostra Signora del Buon Rimedio
Tipologia
Chiesa
Classificazione come proposta da P.P.R.
Poli della religiosità
Località
Frazione di Cantogno

Vincolo (*)

Dati catastali (*)

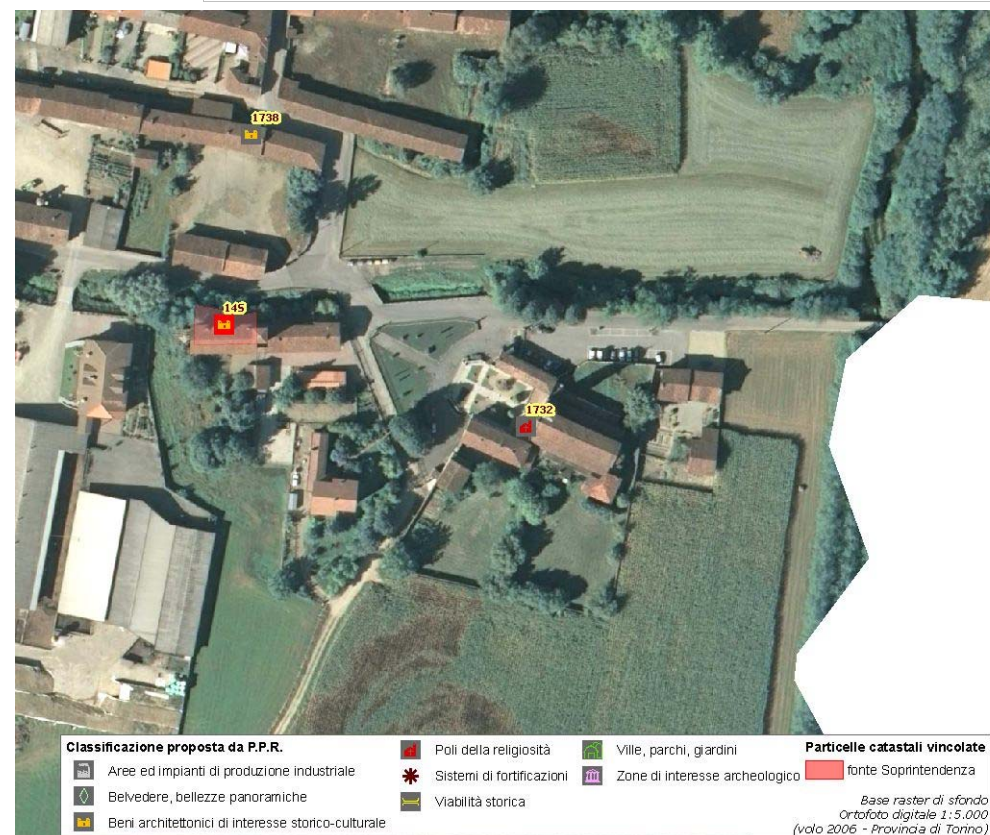

(*) come da indicazioni fornite dalla Soprintendenza per i Beni Architettonici e Paesaggistici del Piemonte, rappresentati in cartografia con il simbolo su sfondo rosso e campitura rossa.

Identificativo bene	Vincolo (*)
1733	Not. Min.16/05/1910
Comune	
Villafranca Piemonte	
Denominazione bene	Dati catastali (*)
Chiesa della Missione con affreschi	
Tipologia	
Cappella	
Classificazione come proposta da P.P.R.	
Poli della religiosità	
Località	
località Vignoli	

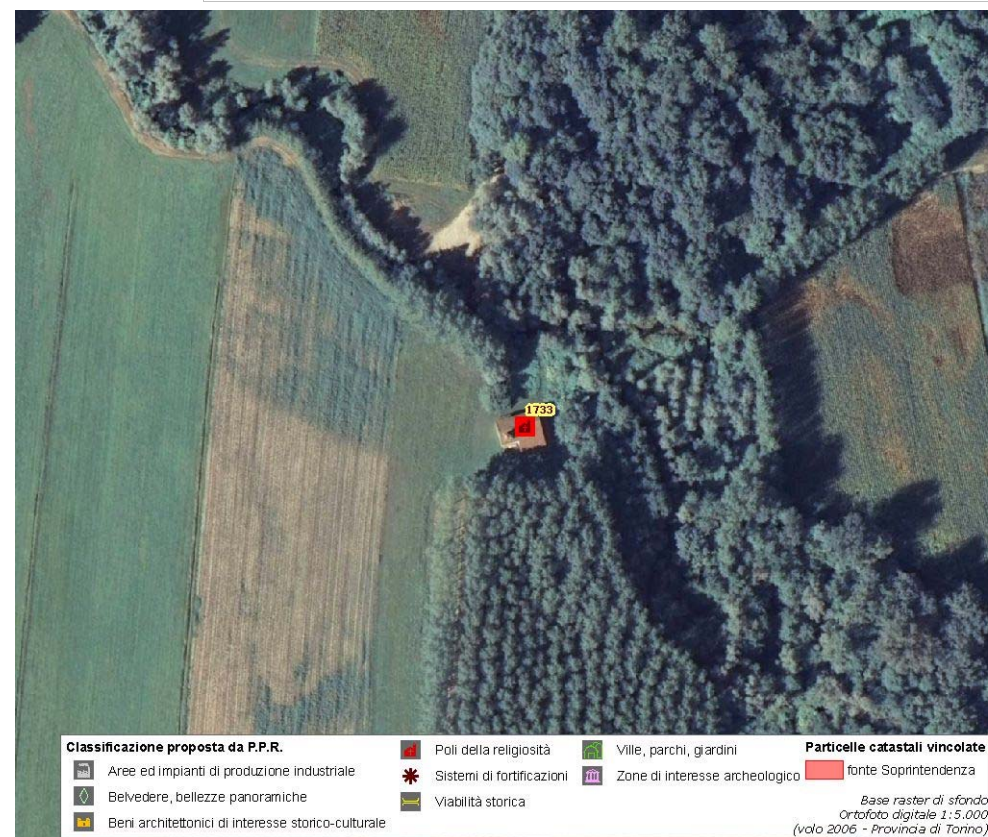

(*) come da indicazioni fornite dalla Soprintendenza per i Beni Architettonici e Paesaggistici del Piemonte, rappresentati in cartografia con il simbolo su sfondo rosso e campitura rossa.

Identificativo bene

02S

Comune

Villafranca Piemonte

Denominazione bene

Chiesa di S.Maria delle Grazie detta "del Monastero"

Tipologia

Chiesa

Classificazione come proposta da P.P.R.

Poli della religiosità

Località

N.D.

Vincolo (*)

R.R.n.178 del 14/01/1980

Dati catastali (*)

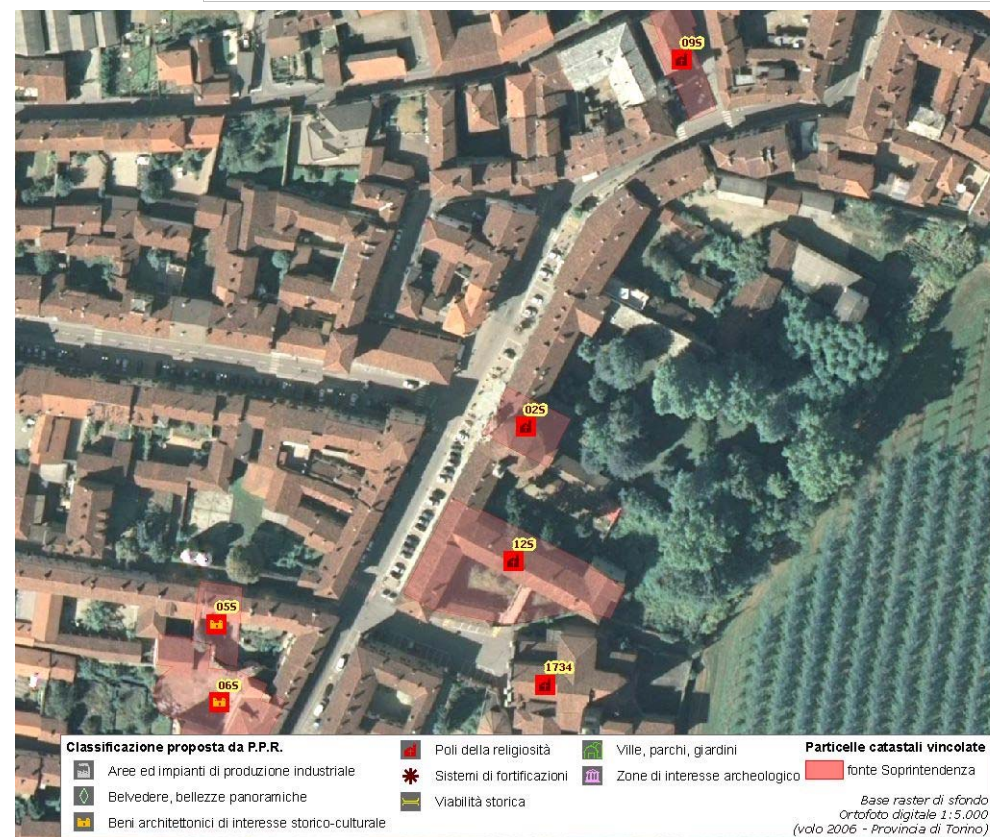
F.73 part.nn.952-953 e part.lettera E

(*) come da indicazioni fornite dalla Soprintendenza per i Beni Architettonici e Paesaggistici del Piemonte, rappresentati in cartografia con il simbolo su sfondo rosso e campitura rossa.

Identificativo bene	Vincolo (*)
12S	D.D.R. 10/02/2005
Comune	
Villafranca Piemonte	
Denominazione bene	Dati catastali (*)
Fabbricato ad uso convitto e ricovero (ex Monastero della Beata Vergine delle Grazie)	NCEU F.73 part.nn.975-976-160; NCT F.73 part.n.1336
Tipologia	
Monastero-Abbazia-Convento	
Classificazione come proposta da P.P.R.	
Poli della religiosità	
Località	
Via Principe Amedeo 3	



**DOCUMENTAZIONE FOTOGRAFICA
NON DISPONIBILE**

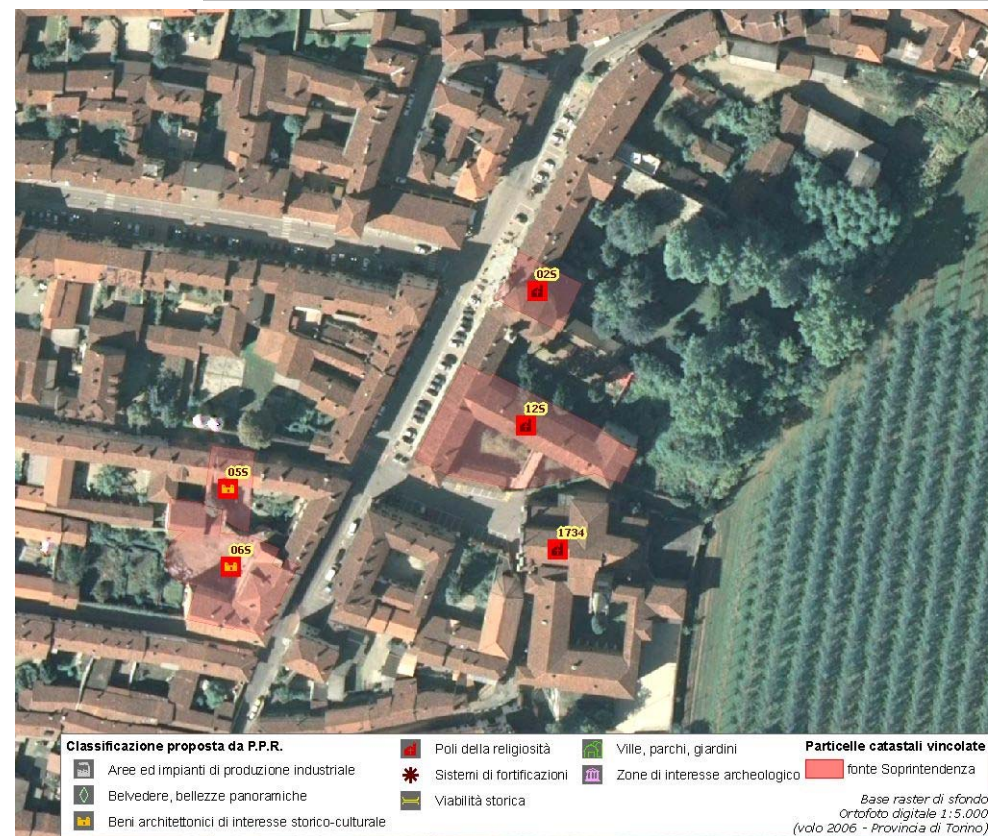

(*) come da indicazioni fornite dalla Soprintendenza per i Beni Architettonici e Paesaggistici del Piemonte, rappresentati in cartografia con il simbolo su sfondo rosso e campitura rossa.

Identificativo bene	Vincolo (*)
11S	D.D.R. 10/10/2006
Comune	
Villafranca Piemonte	
Denominazione bene	
Complesso del Convento di S. Sebastiano Martire	
Tipologia	Dati catastali (*)
Monastero-Abbazia-Convento	NCEU F.51 part.n.100 subb 1-2 e part.lettera H (già part.159); NCT F.51 part.n.102-151 (con esclusione della part.n.150 che risulta essere un fabbricato rurale non più esistente)
Classificazione come proposta da P.P.R.	
Poli della religiosità	
Località	
Via Pignatelli 1-3	



**DOCUMENTAZIONE FOTOGRAFICA
NON DISPONIBILE**



(*) come da indicazioni fornite dalla Soprintendenza per i Beni Architettonici e Paesaggistici del Piemonte, rappresentati in cartografia con il simbolo su sfondo rosso e campitura rossa.

Identificativo bene
1734
Comune
Villafranca Piemonte
Denominazione bene
Chiesa Parrocchiale di S. Stefano con campanile
Tipologia
Chiesa
Classificazione come proposta da P.P.R.
Poli della religiosità
Località
Via Caduti della Libertà

Vincolo (*)
Not. Min.16/05/1910

Dati catastali (*)

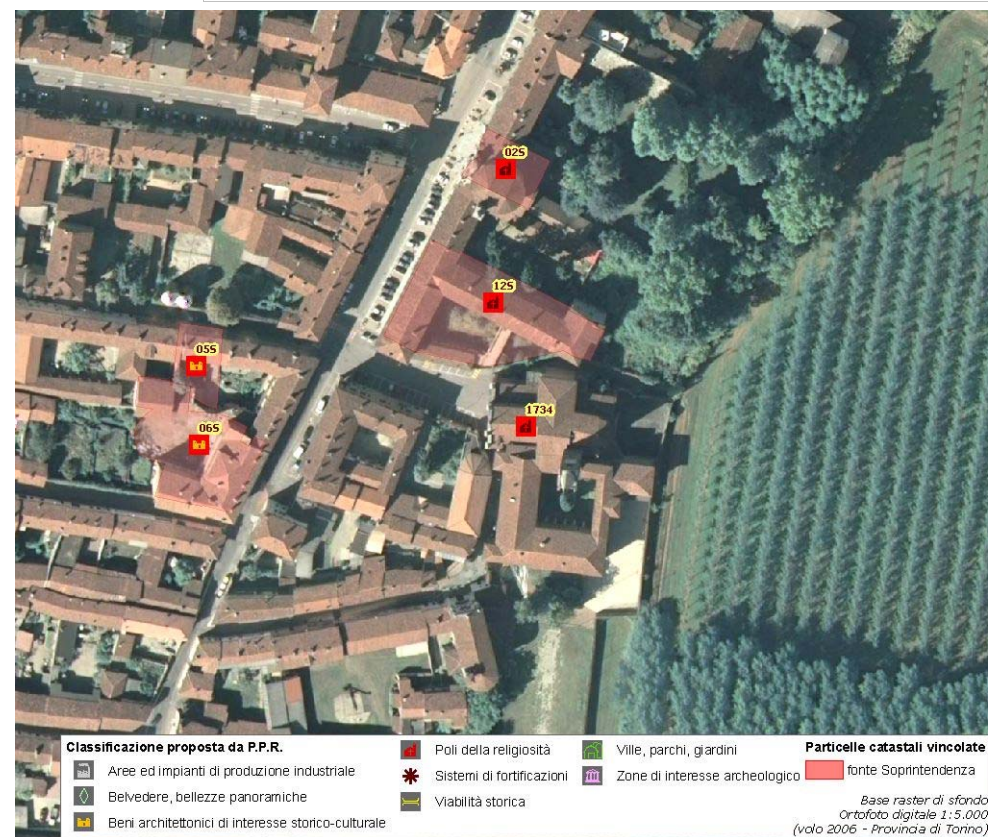

(*) come da indicazioni fornite dalla Soprintendenza per i Beni Architettonici e Paesaggistici del Piemonte, rappresentati in cartografia con il simbolo su sfondo rosso e campitura rossa.

Identificativo bene	Vincolo (*)
09S	D.D.R.30/8/2006
Comune	
Villafranca Piemonte	
Denominazione bene	Dati catastali (*)
Chiesa SS.Nome di Gesù	NCEU F.73 part.lettera C (limitatamente al fabbricato)
Tipologia	
Chiesa	
Classificazione come proposta da P.P.R.	
Poli della religiosità	
Località	
P.zza del Gesù	



**DOCUMENTAZIONE FOTOGRAFICA
NON DISPONIBILE**



(*) come da indicazioni fornite dalla Soprintendenza per i Beni Architettonici e Paesaggistici del Piemonte, rappresentati in cartografia con il simbolo su sfondo rosso e campitura rossa.

Identificativo bene	Vincolo (*)
1735	Not. Min.22/09/1910
Comune	
Villafranca Piemonte	
Denominazione bene	Dati catastali (*)
Cappella di S. Giovanni con affreschi	
Tipologia	
Cappella	
Classificazione come proposta da P.P.R.	
Poli della religiosità	
Località	
Str. Comunale di Cavour	

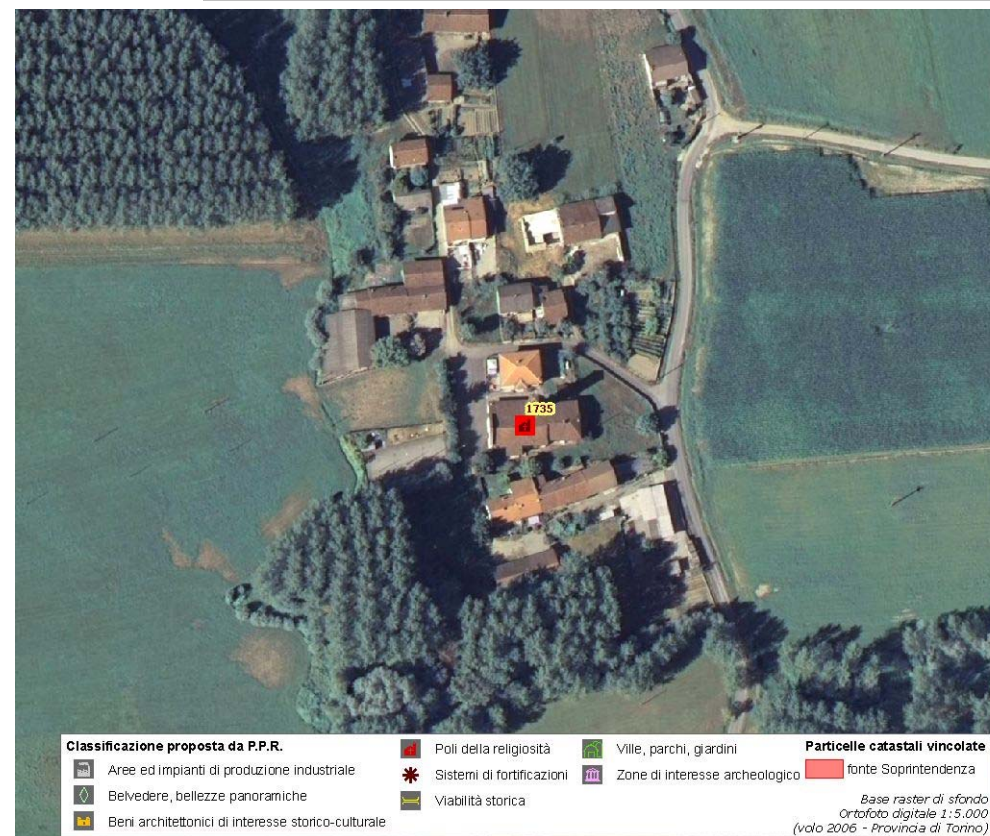

(*) come da indicazioni fornite dalla Soprintendenza per i Beni Architettonici e Paesaggistici del Piemonte, rappresentati in cartografia con il simbolo su sfondo rosso e campitura rossa.

Identificativo bene	Vincolo (*)
15S	D.D.R.04/7/2008
Comune	
Villafranca Piemonte	
Denominazione bene	Dati catastali (*)
Cappella di S.Maria Superiore	F.61 part.lettera A
Tipologia	
Cappella	
Classificazione come proposta da P.P.R.	
Poli della religiosità	
Località	
Fraz.S.Luca 17	



**DOCUMENTAZIONE FOTOGRAFICA
NON DISPONIBILE**



(*) come da indicazioni fornite dalla Soprintendenza per i Beni Architettonici e Paesaggistici del Piemonte, rappresentati in cartografia con il simbolo su sfondo rosso e campitura rossa.

Assessorato alla Pianificazione Territoriale
Ufficio di Piano Territoriale di Coordinamento

OSSERVATORIO DEI BENI CULTURALI DELLA PROVINCIA DI TORINO

LUGLIO 2009