



Assessorato alla Pianificazione Territoriale
Ufficio di Piano Territoriale di Coordinamento

OSSERVATORIO DEI BENI CULTURALI DELLA PROVINCIA DI TORINO

CATALOGO DEI BENI CULTURALI

LUGLIO 2009



Comune di

Usseglio

Allegato al documento "Quaderni del Territorio - Beni culturali"

Informazioni generali

| | |
|---|----------|
| Totale beni rilevati sul territorio comunale | 4 |
|---|----------|

| | |
|---------------|--|
| <i>di cui</i> | |
|---------------|--|

| | |
|---|---|
| <i>vincolati dalla Soprintendenza (1)</i> | 2 |
|---|---|

| | |
|--|---|
| <i>beni di rilevanza storico culturale (2)</i> | 2 |
|--|---|

| | |
|--|--|
| Classificazione del Totale dei beni rilevati sul territorio comunale secondo le componenti storico-culturali del P.P.R. (3) | |
|--|--|

| | |
|-------------------------------|---|
| <i>Poli della religiosità</i> | 3 |
|-------------------------------|---|

| | |
|---------------------------------------|---|
| <i>Zone di interesse archeologico</i> | 1 |
|---------------------------------------|---|

| | |
|--|-------------|
| Totale beni desunti da PRGC ai sensi dell'art.24 L.R. 56/77 (4) | n.d. |
|--|-------------|

parte dei beni segnalati possono corrispondere con quanto indicato nel computo del "Totale beni rilevati sul territorio comunale"

Nelle pagine seguenti sono riportate le schede relative al "Totale beni rilevati sul territorio comunale", complete di inquadramento cartografico e di documentazione fotografica laddove disponibile.

(1) v. pag. 12 del documento "Quaderni del Territorio - Beni culturali"

(2) v. pag. 9 del documento "Quaderni del Territorio - Beni culturali"

(3) v. pag. 15 del documento "Quaderni del Territorio - Beni culturali"

(4) v. pag. 11 del documento "Quaderni del Territorio - Beni culturali"

| | |
|---|--------------------|
| Identificativo bene | Vincolo (*) |
| 1647 | |
| Comune | |
| Usseglio | |
| Denominazione bene | Dati catastali (*) |
| Cappella di San Desiderio | |
| Tipologia | |
| Cappella | |
| Classificazione come proposta da P.P.R. | |
| Poli della religiosità | |
| Località | |
| frazione Piazzette | |



**DOCUMENTAZIONE FOTOGRAFICA
NON DISPONIBILE**

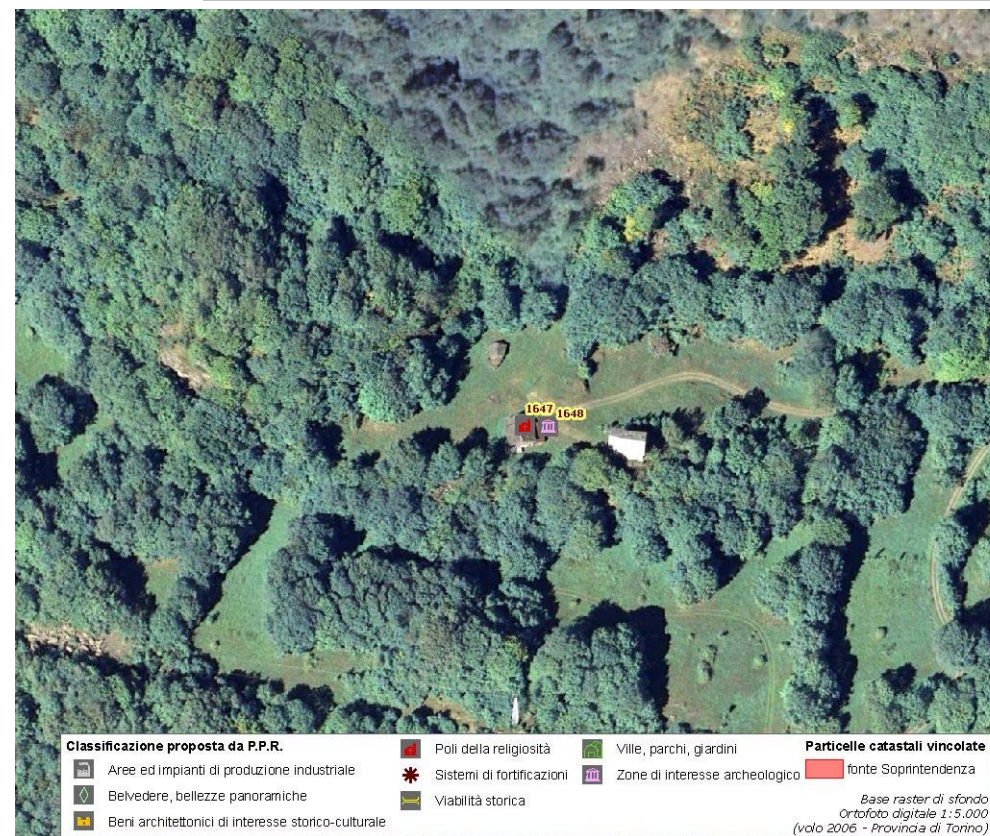

(*) come da indicazioni fornite dalla Soprintendenza per i Beni Architettonici e Paesaggistici del Piemonte, rappresentati in cartografia con il simbolo su sfondo rosso e campitura rossa.

| | |
|---|----------------------------|
| Identificativo bene | Vincolo (*) |
| 1645 | Not. Min.24/05/1910 |
| Comune | |
| Usseglio | |
| Denominazione bene | Dati catastali (*) |
| Chiesa Parrocchiale di Corteviccio con campanile | |
| Tipologia | |
| Chiesa | |
| Classificazione come proposta da P.P.R. | |
| Poli della religiosità | |
| Località | |
| | |



(*) come da indicazioni fornite dalla Soprintendenza per i Beni Architettonici e Paesaggistici del Piemonte, rappresentati in cartografia con il simbolo su sfondo rosso e campitura rossa.

| | |
|--|----------------------------|
| Identificativo bene | Vincolo (*) |
| 1643 | Not. Min.24/05/1910 |
| Comune | |
| Usseglio | |
| Denominazione bene | Dati catastali (*) |
| Chiesa Parrocchiale con iscrizione romana | |
| Tipologia | |
| Chiesa | |
| Classificazione come proposta da P.P.R. | |
| Poli della religiosità | |
| Località | |
| Frazione Piazzetta | |



**DOCUMENTAZIONE FOTOGRAFICA
NON DISPONIBILE**

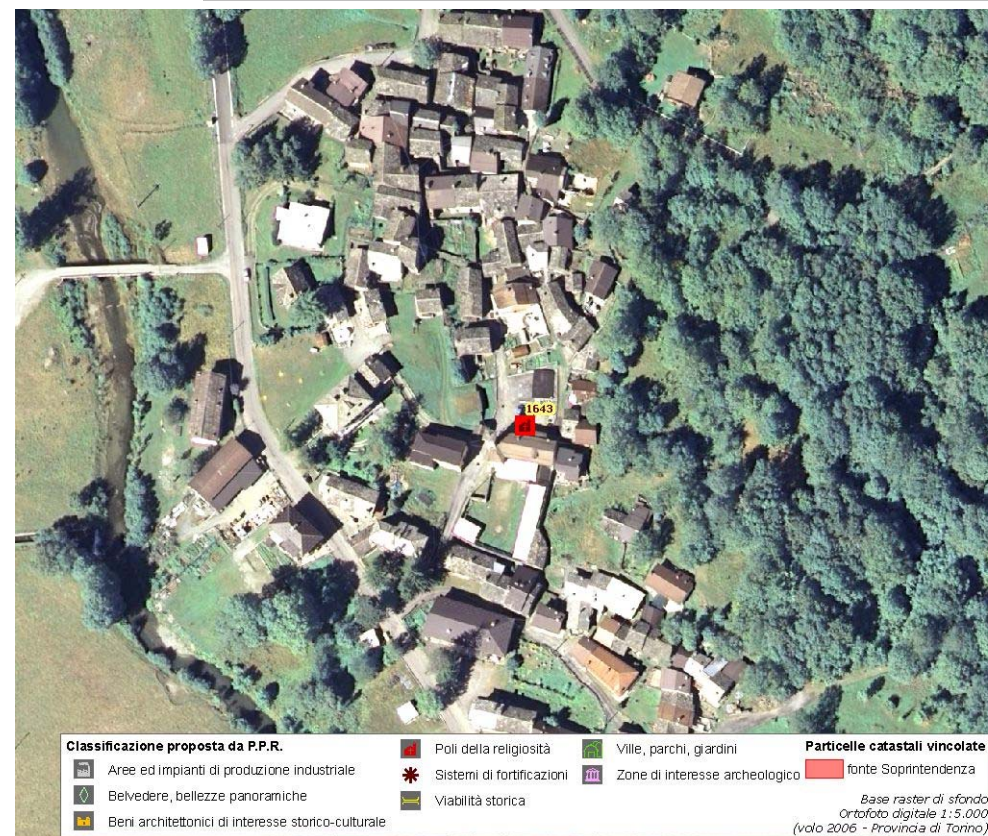

(*) come da indicazioni fornite dalla Soprintendenza per i Beni Architettonici e Paesaggistici del Piemonte, rappresentati in cartografia con il simbolo su sfondo rosso e campitura rossa.

| | |
|---|--------------------|
| Identificativo bene | Vincolo (*) |
| 1648 | |
| Comune | |
| Usseglio | |
| Denominazione bene | Dati catastali (*) |
| Are romane | |
| Tipologia | |
| Ritrovamento isolato preistorico, protostorico, romano | |
| Classificazione come proposta da P.P.R. | |
| Zone di interesse archeologico | |
| Località | |
| frazione Piazzette | |

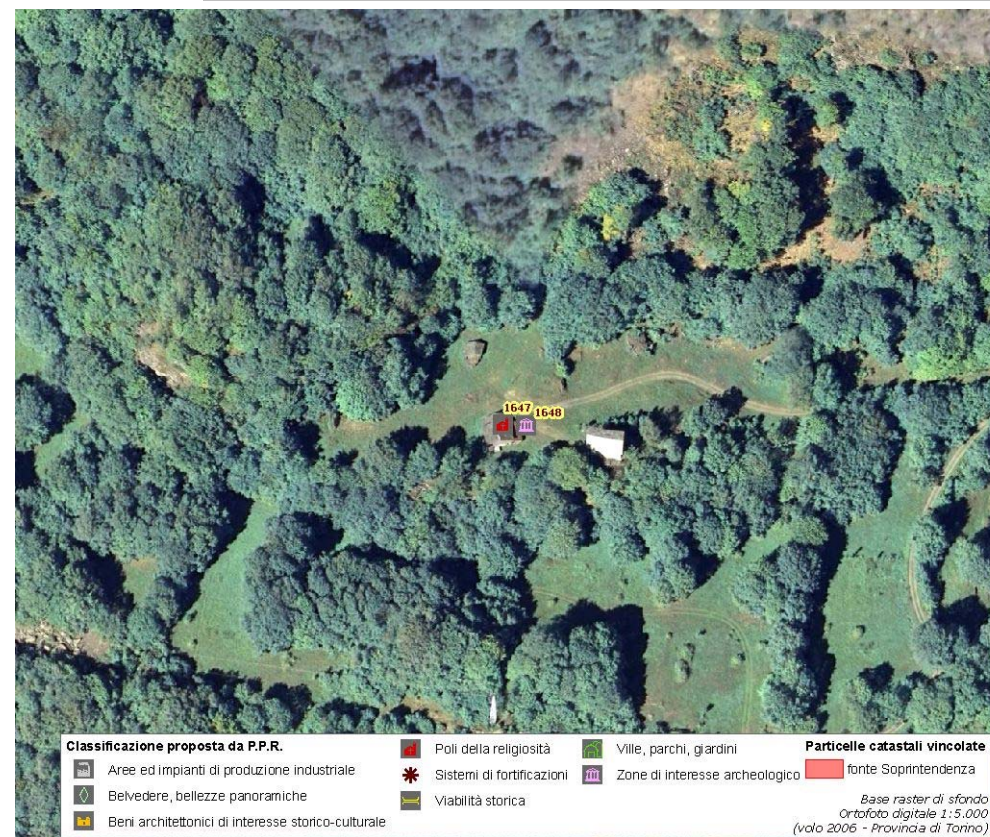
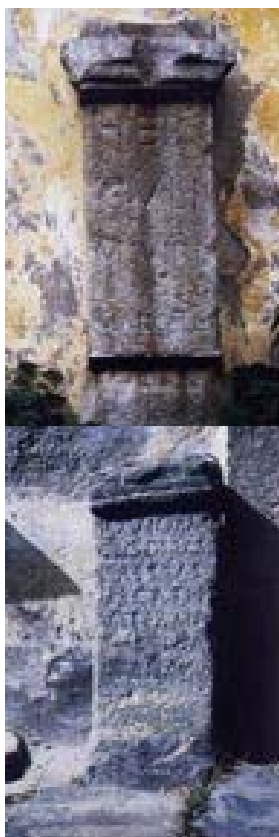

(*) come da indicazioni fornite dalla Soprintendenza per i Beni Architettonici e Paesaggistici del Piemonte, rappresentati in cartografia con il simbolo su sfondo rosso e campitura rossa.

Assessorato alla Pianificazione Territoriale
Ufficio di Piano Territoriale di Coordinamento

OSSERVATORIO DEI BENI CULTURALI DELLA PROVINCIA DI TORINO

LUGLIO 2009