



Assessorato alla Pianificazione Territoriale
Ufficio di Piano Territoriale di Coordinamento

OSSERVATORIO DEI BENI CULTURALI DELLA PROVINCIA DI TORINO

CATALOGO DEI BENI CULTURALI

LUGLIO 2009



Comune di

Susa

Allegato al documento "Quaderni del Territorio - Beni culturali"

Informazioni generali

Totale beni rilevati sul territorio comunale	44
---	-----------

<i>di cui</i>	
---------------	--

<i>vincolati dalla Soprintendenza (1)</i>	32
---	----

<i>beni di rilevanza storico culturale (2)</i>	12
--	----

Classificazione del Totale dei beni rilevati sul territorio comunale secondo le componenti storico-culturali del P.P.R. (3)	
--	--

<i>Beni architettonici di interesse storico-culturale</i>	20
---	----

<i>Poli della religiosità</i>	7
-------------------------------	---

<i>Sistemi di fortificazioni</i>	12
----------------------------------	----

<i>Viabilità storica</i>	1
--------------------------	---

<i>Zone di interesse archeologico</i>	4
---------------------------------------	---

Totale beni desunti da PRGC ai sensi dell'art.24 L.R. 56/77 (4)	n.d.
--	-------------

parte dei beni segnalati possono corrispondere con quanto indicato nel computo del "Totale beni rilevati sul territorio comunale"

(1) v. pag. 12 del documento "Quaderni del Territorio - Beni culturali"

(2) v. pag. 9 del documento "Quaderni del Territorio - Beni culturali"

(3) v. pag. 15 del documento "Quaderni del Territorio - Beni culturali"

(4) v. pag. 11 del documento "Quaderni del Territorio - Beni culturali"

Nelle pagine seguenti sono riportate le schede relative al "Totale beni rilevati sul territorio comunale", complete di inquadramento cartografico e di documentazione fotografica laddove disponibile.

Identificativo bene	Vincolo (*)
19S	Not. Min.09/02/1946
Comune	
Susa	
Denominazione bene	Dati catastali (*)
Casa	F.4 part.n.152
Tipologia	
Casa castellata-Palazzo-Abitazione civile medievale	
Classificazione come proposta da P.P.R.	
Beni architettonici di interesse storico-culturale	
Località	
Via Palazzo di Città 8	



**DOCUMENTAZIONE FOTOGRAFICA
NON DISPONIBILE**

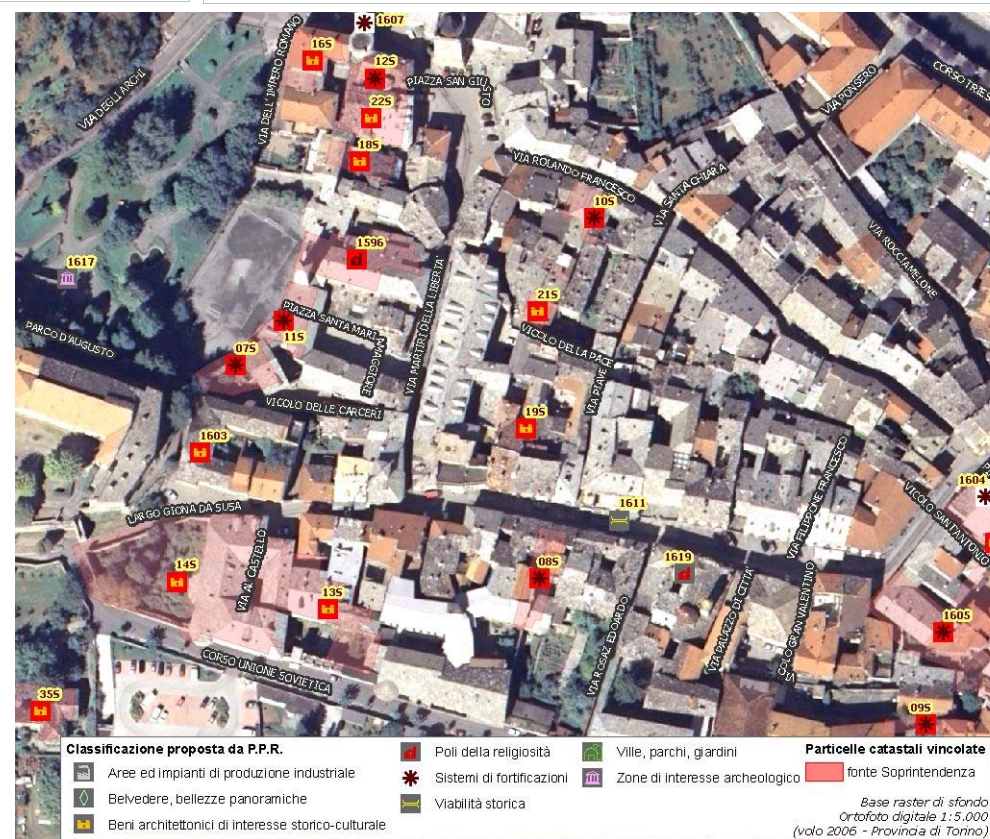

(*) come da indicazioni fornite dalla Soprintendenza per i Beni Architettonici e Paesaggistici del Piemonte, rappresentati in cartografia con il simbolo su sfondo rosso e campitura rossa.

Identificativo bene	Vincolo (*)
32S	Not. Min.09/02/1946
Comune	
Susa	
Denominazione bene	Dati catastali (*)
Passaggio sotterraneo medioevale, Edificio Hermil	F.3 part.nn.9-12
Tipologia	
Area di ritrovamento di tipo diverso-Altro	
Classificazione come proposta da P.P.R.	
Beni architettonici di interesse storico-culturale	
Località	
Reg. S. Francesco, P.zza S. Francesco 4	



**DOCUMENTAZIONE FOTOGRAFICA
NON DISPONIBILE**



(*) come da indicazioni fornite dalla Soprintendenza per i Beni Architettonici e Paesaggistici del Piemonte, rappresentati in cartografia con il simbolo su sfondo rosso e campitura rossa.

Identificativo bene	Vincolo (*)
30S	Not. Min.09/12/1938
Comune	
Susa	
Denominazione bene	Dati catastali (*)
Casa Ainardi	F.11 part.nn.364-376
Tipologia	
Casa castellata-Palazzo-Abitazione civile medievale	
Classificazione come proposta da P.P.R.	
Beni architettonici di interesse storico-culturale	
Località	
Via F.Ili Vallerò (già Borgo dei Nobili n.18) 30	



**DOCUMENTAZIONE FOTOGRAFICA
NON DISPONIBILE**

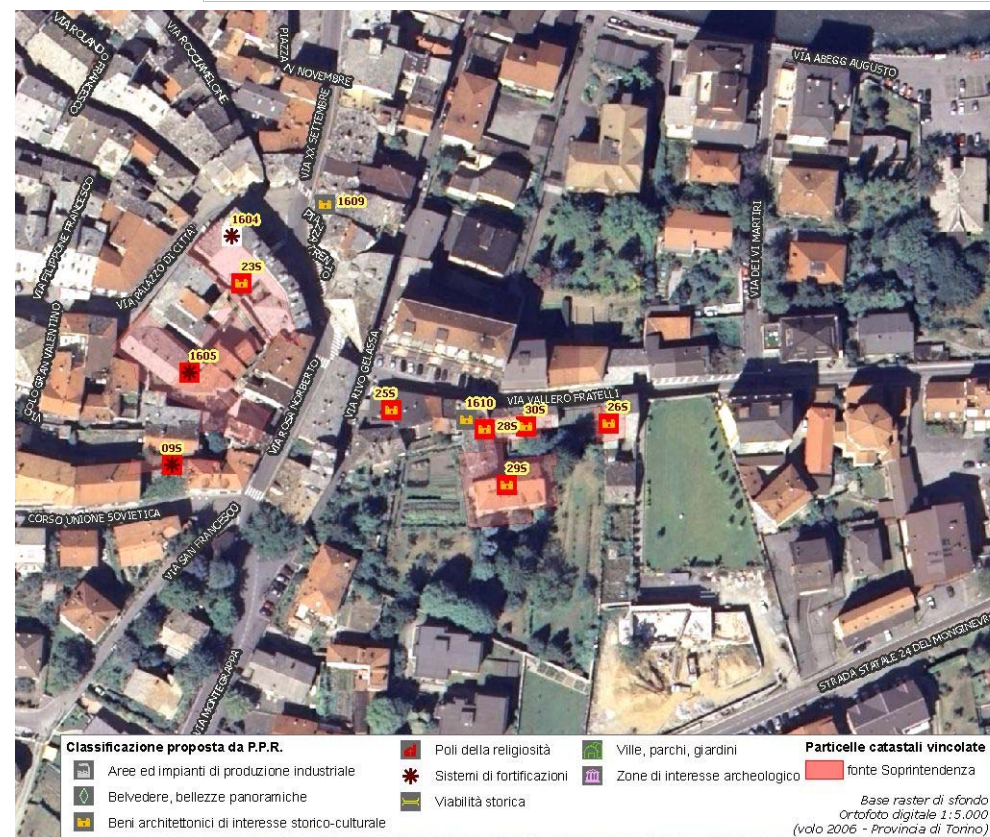

(*) come da indicazioni fornite dalla Soprintendenza per i Beni Architettonici e Paesaggistici del Piemonte, rappresentati in cartografia con il simbolo su sfondo rosso e campitura rossa.

Identificativo bene	Vincolo (*)
29S	Not. Min.12/02/1946
Comune	
Susa	
Denominazione bene	Dati catastali (*)
Casa Blais	F.11 part.nn.372-373
Tipologia	
Casa castellata-Palazzo-Abitazione civile medievale	
Classificazione come proposta da P.P.R.	
Beni architettonici di interesse storico-culturale	
Località	
Via F.Ili Vallerò (già Borgo dei Nobili n.15) 28-32	



**DOCUMENTAZIONE FOTOGRAFICA
NON DISPONIBILE**

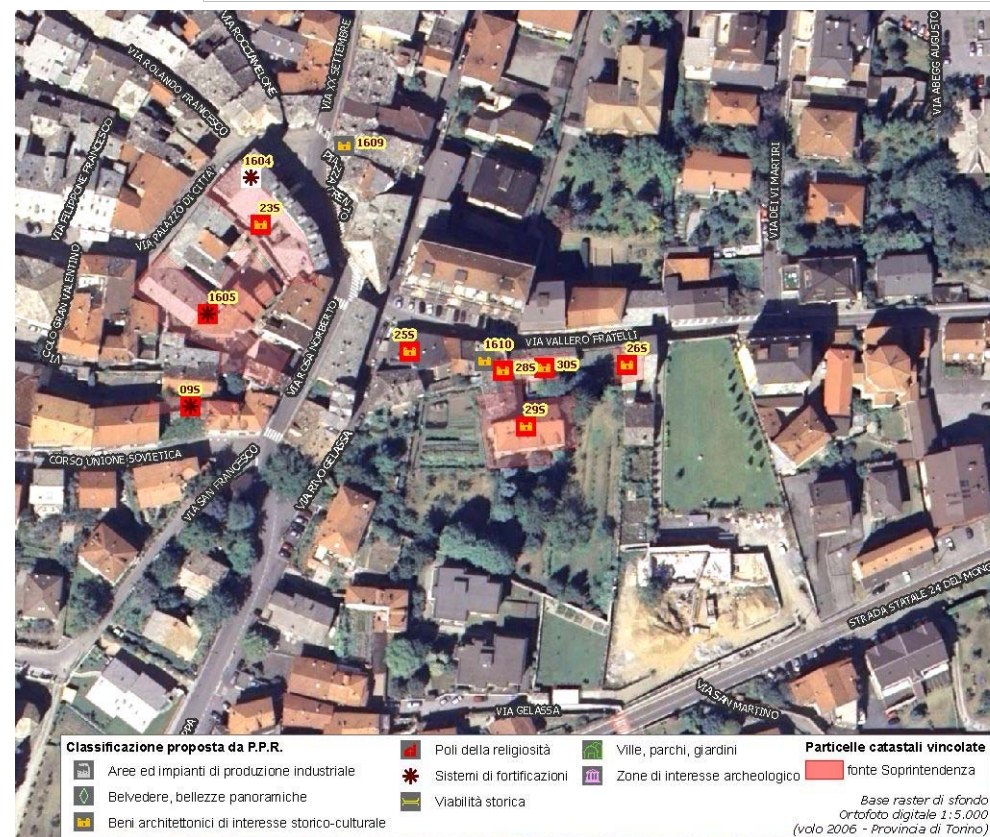

(*) come da indicazioni fornite dalla Soprintendenza per i Beni Architettonici e Paesaggistici del Piemonte, rappresentati in cartografia con il simbolo su sfondo rosso e campitura rossa.

Identificativo bene	Vincolo (*)
28S	D.M. 10/06/1953
Comune	
Susa	
Denominazione bene	Dati catastali (*)
Ex Casa Gonella	F.11 part.nn.375-377-378
Tipologia	
Casa castellata-Palazzo-Abitazione civile medievale	
Classificazione come proposta da P.P.R.	
Beni architettonici di interesse storico-culturale	
Località	
Via F.Ili Vallero 26 (già 15)	



**DOCUMENTAZIONE FOTOGRAFICA
NON DISPONIBILE**

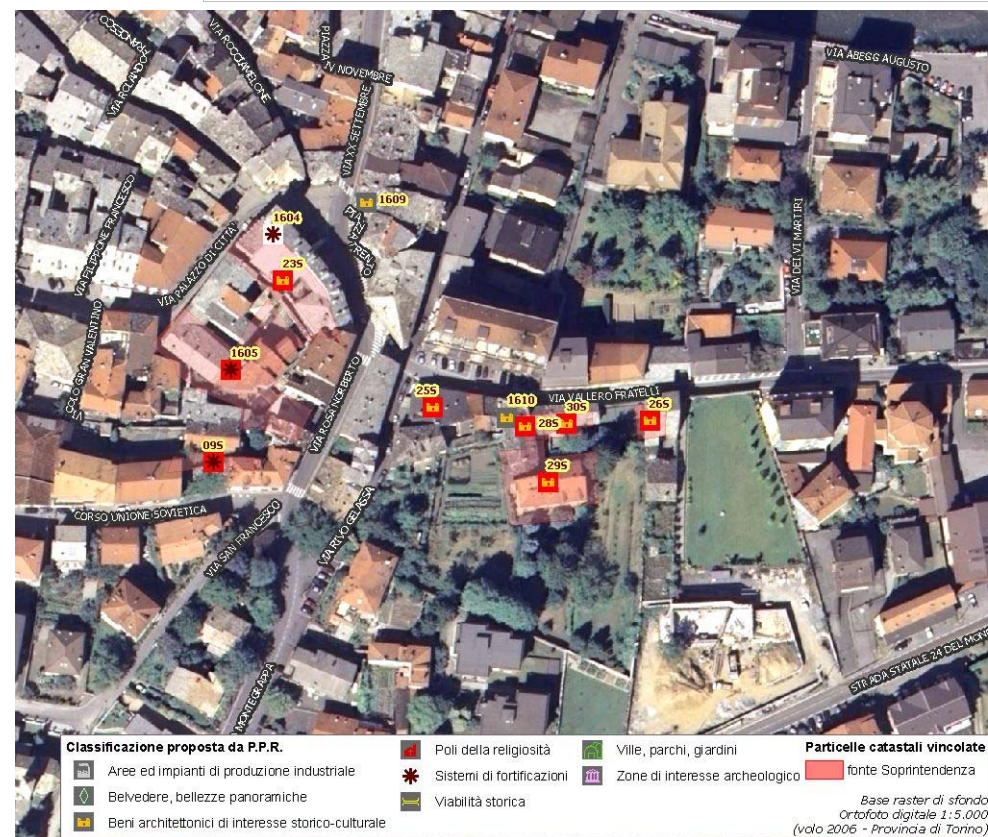

(*) come da indicazioni fornite dalla Soprintendenza per i Beni Architettonici e Paesaggistici del Piemonte, rappresentati in cartografia con il simbolo su sfondo rosso e campitura rossa.

Identificativo bene	Vincolo (*)
26S	Not. Min.12/12/1946
Comune	
Susa	
Denominazione bene	Dati catastali (*)
Casa (già Chiampo)	F.11 part.n.364
Tipologia	
Casa castellata-Palazzo-Abitazione civile medievale	
Classificazione come proposta da P.P.R.	
Beni architettonici di interesse storico-culturale	
Località	
Via F.Ili Vallero (già Borgo dei Nobili n.19)	



**DOCUMENTAZIONE FOTOGRAFICA
NON DISPONIBILE**

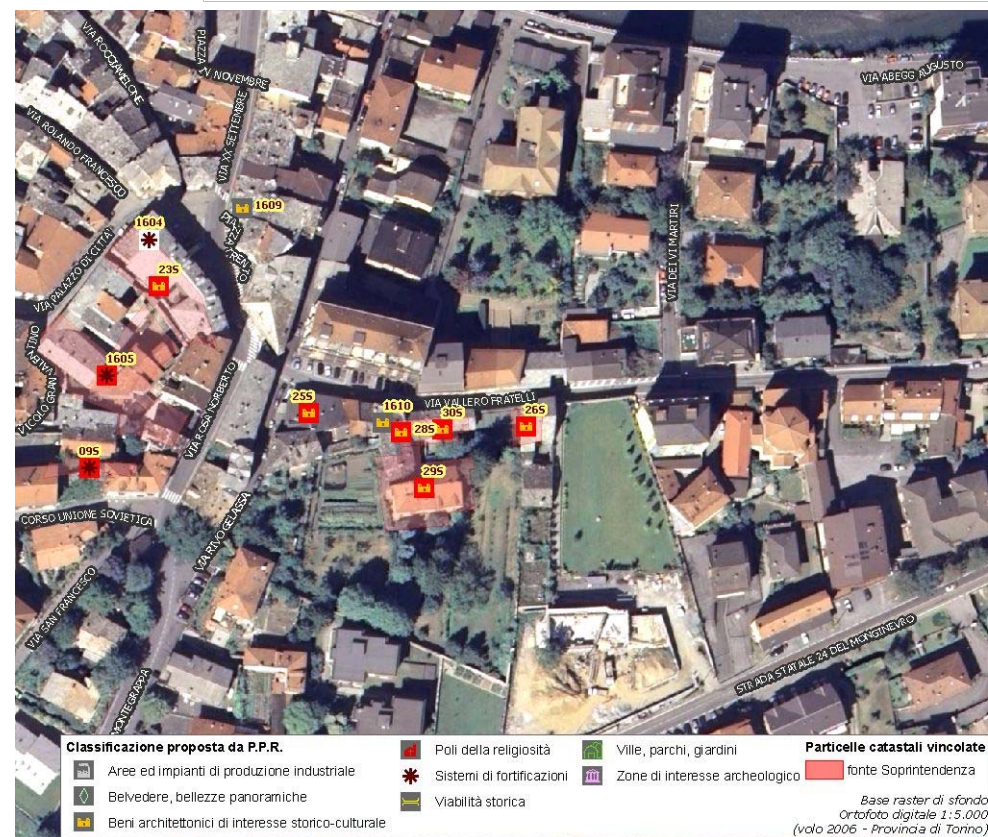

(*) come da indicazioni fornite dalla Soprintendenza per i Beni Architettonici e Paesaggistici del Piemonte, rappresentati in cartografia con il simbolo su sfondo rosso e campitura rossa.

Identificativo bene	Vincolo (*)
15S	D.M. 26/05/1997
Comune	
Susa	
Denominazione bene	Dati catastali (*)
Immobile	F.10 part.n.4
Tipologia	
Casa castellata-Palazzo-Abitazione civile medievale	
Classificazione come proposta da P.P.R.	
Beni architettonici di interesse storico-culturale	
Località	
C.so L. Couvert 16-18	



**DOCUMENTAZIONE FOTOGRAFICA
NON DISPONIBILE**

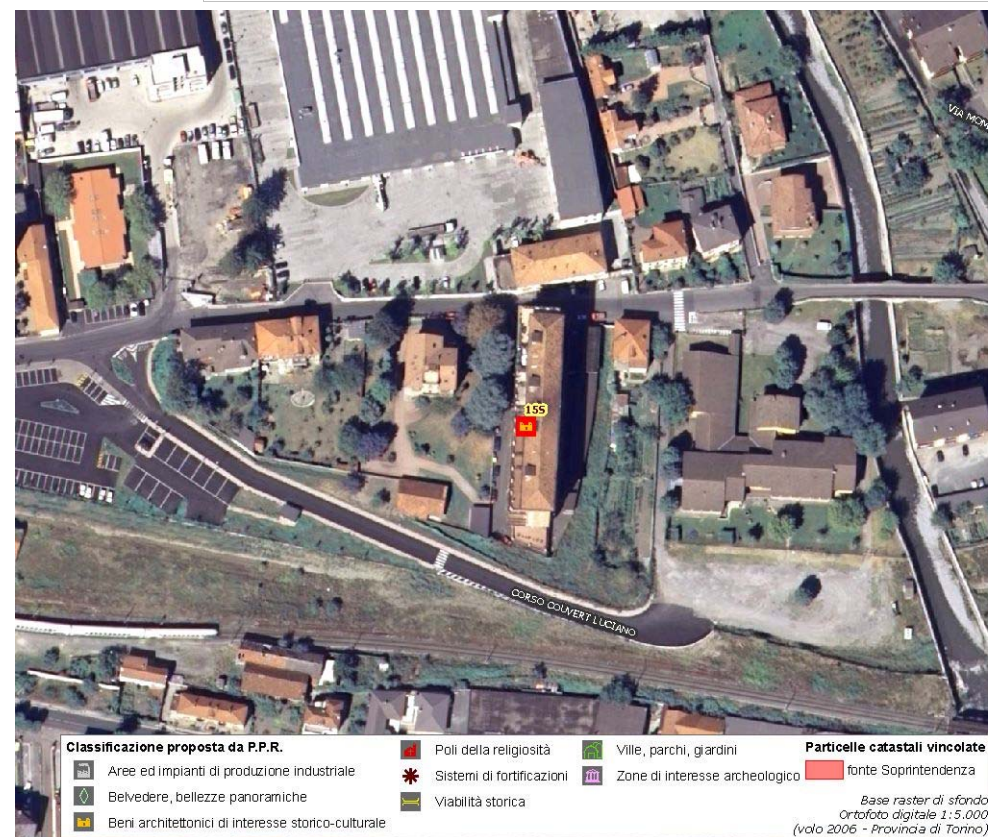

(*) come da indicazioni fornite dalla Soprintendenza per i Beni Architettonici e Paesaggistici del Piemonte, rappresentati in cartografia con il simbolo su sfondo rosso e campitura rossa.

Identificativo bene	Vincolo (*)
21S	Not. Min.11/02/1946
Comune	
Susa	
Denominazione bene	Dati catastali (*)
Casa	F.4 part.n.166-167-174
Tipologia	
Casa castellata-Palazzo-Abitazione civile medievale	
Classificazione come proposta da P.P.R.	
Beni architettonici di interesse storico-culturale	
Località	
Via F. Rolando (già Via dei Mercanti n.5) 53-55-57	



**DOCUMENTAZIONE FOTOGRAFICA
NON DISPONIBILE**

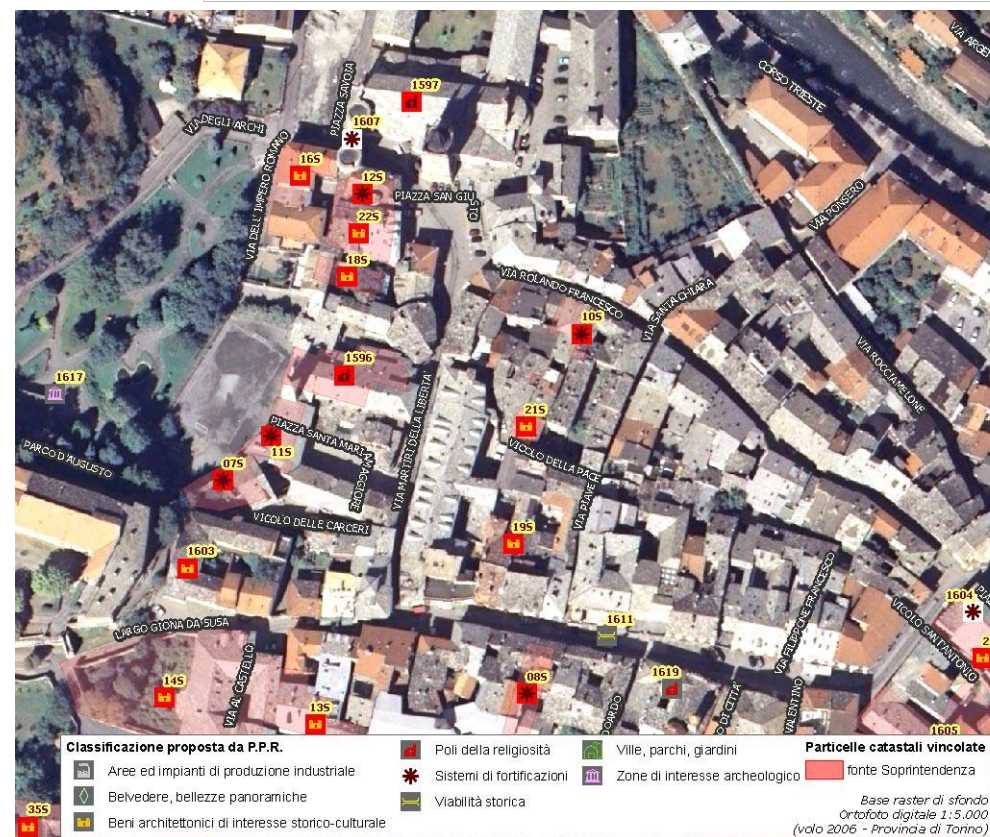

(*) come da indicazioni fornite dalla Soprintendenza per i Beni Architettonici e Paesaggistici del Piemonte, rappresentati in cartografia con il simbolo su sfondo rosso e campitura rossa.

Identificativo bene	25S
Comune	Susa
Denominazione bene	Casa
Tipologia	Casa castellata-Palazzo-Abitazione civile medievale
Classificazione come proposta da P.P.R.	Beni architettonici di interesse storico-culturale
Località	Via F.Ili Vallero (gia' Borgo dei Nobili n. 2)

Vincolo (*)
 Not. Min.22/01/1921

Dati catastali (*)



**DOCUMENTAZIONE FOTOGRAFICA
 NON DISPONIBILE**

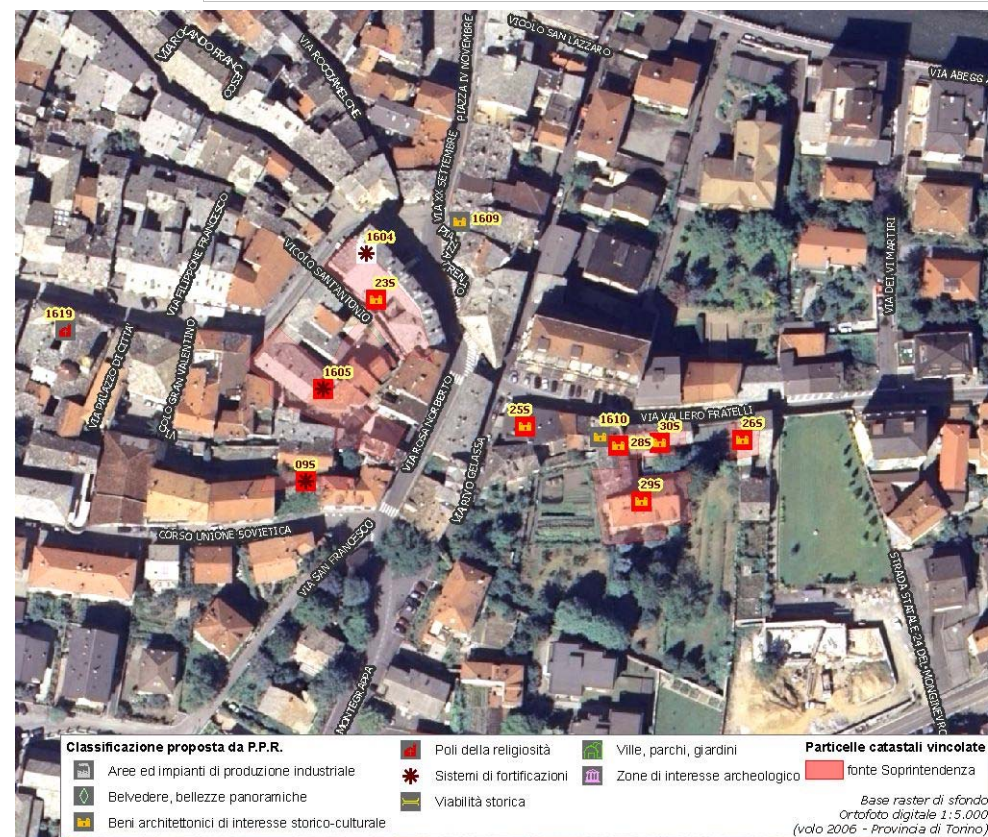

(*) come da indicazioni fornite dalla Soprintendenza per i Beni Architettonici e Paesaggistici del Piemonte, rappresentati in cartografia con il simbolo su sfondo rosso e campitura rossa.

Identificativo bene	Vincolo (*)
18S	D.M. 26/07/1988
Comune	
Susa	
Denominazione bene	Dati catastali (*)
Casa dei Canonici	NCEU F.4 part.nn.214-215-216-217-218
Tipologia	
Casa castellata-Palazzo-Abitazione civile medievale	
Classificazione come proposta da P.P.R.	
Beni architettonici di interesse storico-culturale	
Località	
Via Martiri della Libertà 47	



**DOCUMENTAZIONE FOTOGRAFICA
NON DISPONIBILE**

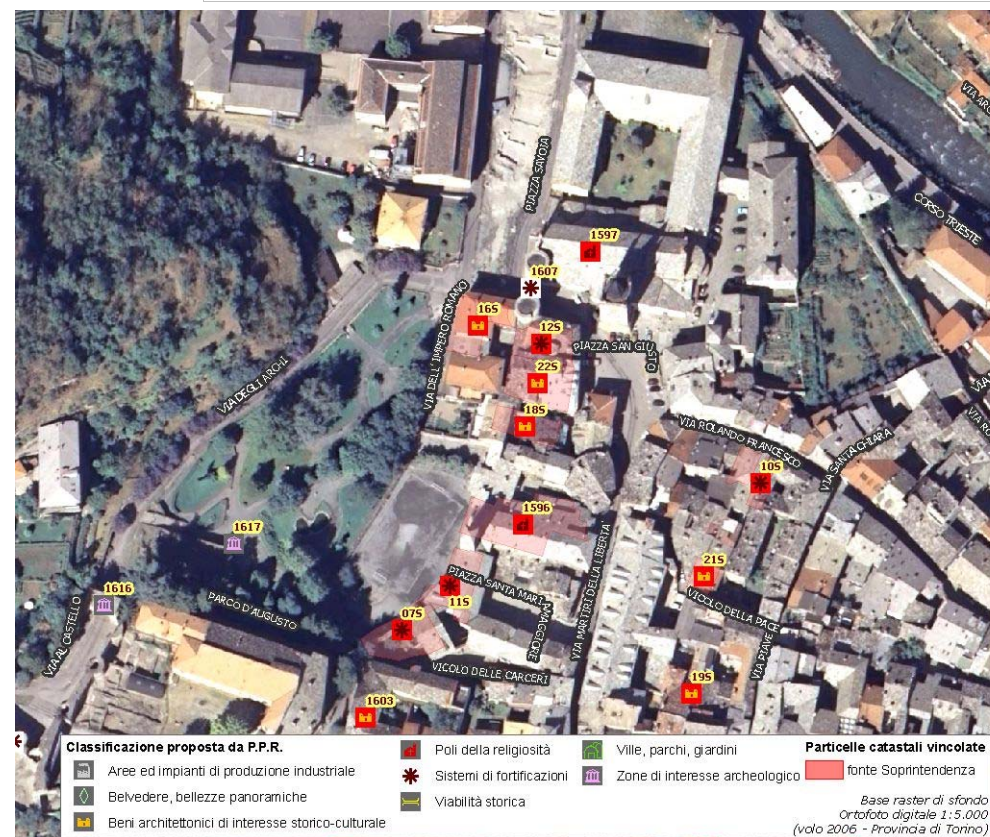

(*) come da indicazioni fornite dalla Soprintendenza per i Beni Architettonici e Paesaggistici del Piemonte, rappresentati in cartografia con il simbolo su sfondo rosso e campitura rossa.

Identificativo bene	Vincolo (*)
16S	Not .Min.11/02/1946
Comune	
Susa	
Denominazione bene	Dati catastali (*)
Passaggio sotterraneo medioevale	F.4 part.n.203
Tipologia	
Area di ritrovamento di tipo diverso-Altro	
Classificazione come proposta da P.P.R.	
Beni architettonici di interesse storico-culturale	
Località	
P.zza Italia (già P.zza Savoia)	



**DOCUMENTAZIONE FOTOGRAFICA
NON DISPONIBILE**

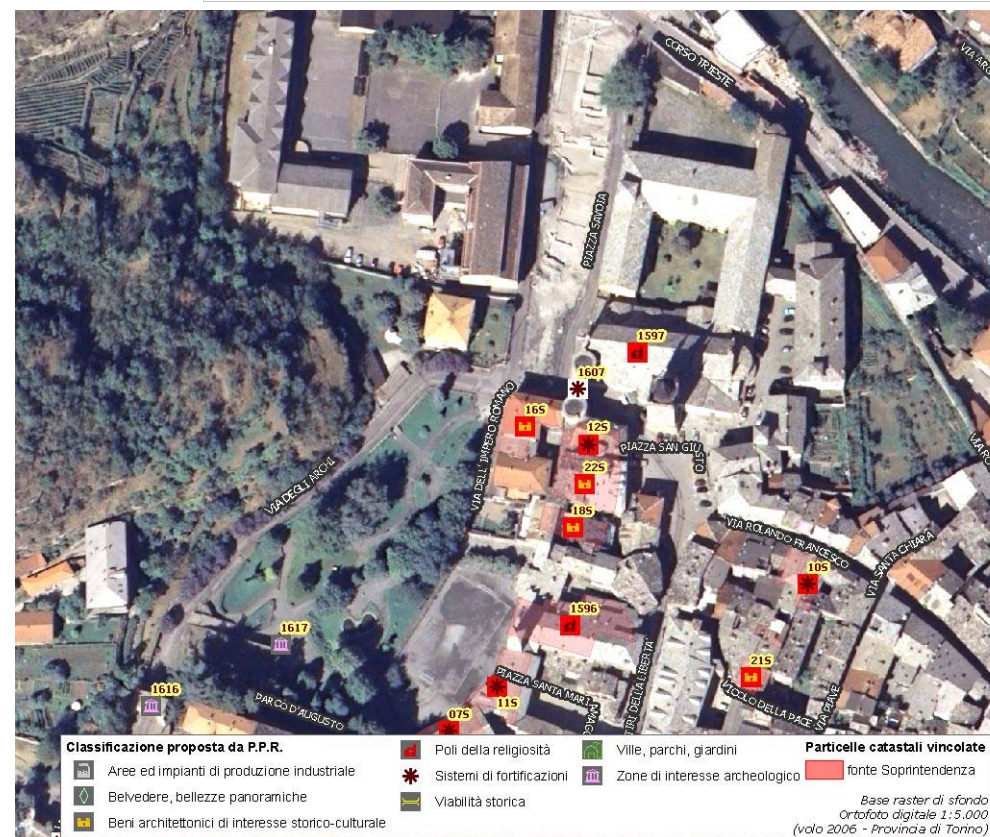

(*) come da indicazioni fornite dalla Soprintendenza per i Beni Architettonici e Paesaggistici del Piemonte, rappresentati in cartografia con il simbolo su sfondo rosso e campitura rossa.

Identificativo bene	Vincolo (*)
14S	D.M. 10/05/1999
Comune	
Susa	
Denominazione bene	Dati catastali (*)
Immobile	NCEU F.4 part.nn.265-266
Tipologia	
Casa castellata-Palazzo-Abitazione civile medievale	
Classificazione come proposta da P.P.R.	
Beni architettonici di interesse storico-culturale	
Località	
Via del Castello 13-15-17	



**DOCUMENTAZIONE FOTOGRAFICA
NON DISPONIBILE**

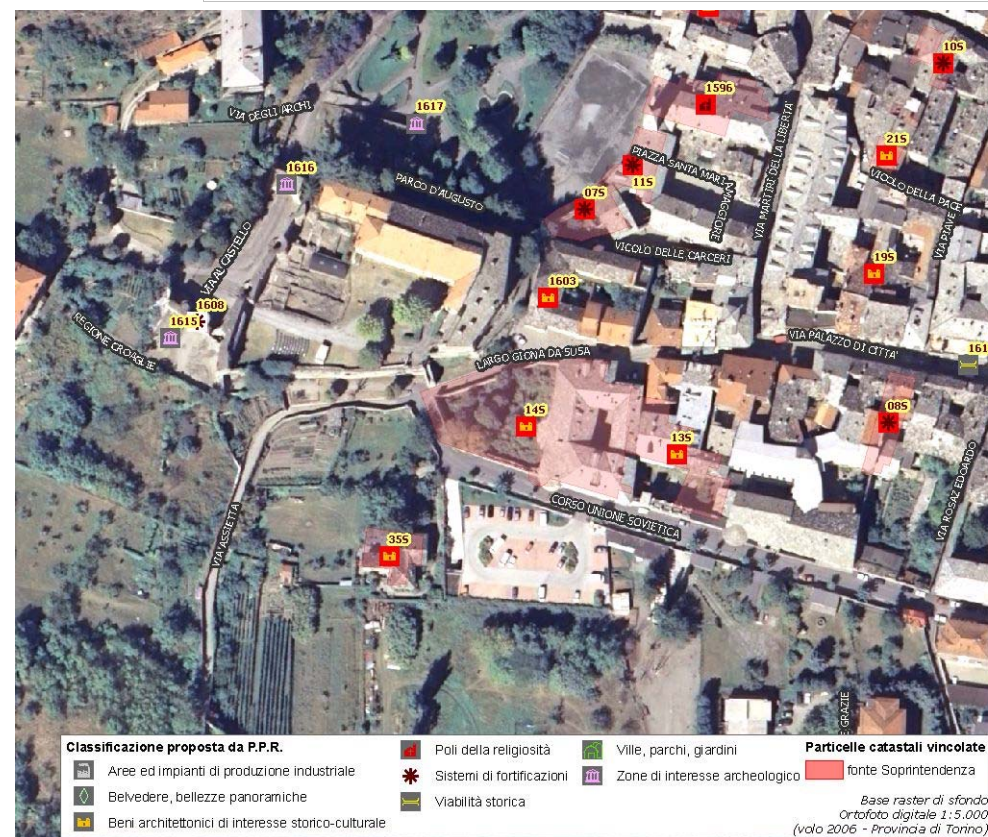

(*) come da indicazioni fornite dalla Soprintendenza per i Beni Architettonici e Paesaggistici del Piemonte, rappresentati in cartografia con il simbolo su sfondo rosso e campitura rossa.

Identificativo bene	Vincolo (*)
13S	D.M. 15/03/1990
Comune	
Susa	
Denominazione bene	Dati catastali (*)
Casa	NCEU F.4 part.n.272
Tipologia	
Casa castellata-Palazzo-Abitazione civile medievale	
Classificazione come proposta da P.P.R.	
Beni architettonici di interesse storico-culturale	
Località	
Via del Castello 11	



**DOCUMENTAZIONE FOTOGRAFICA
NON DISPONIBILE**



(*) come da indicazioni fornite dalla Soprintendenza per i Beni Architettonici e Paesaggistici del Piemonte, rappresentati in cartografia con il simbolo su sfondo rosso e campitura rossa.

Identificativo bene	Vincolo (*)
	D.M.12/3/1960
Comune	
Susa	
Denominazione bene	Dati catastali (*)
Casa Miaglia	F.11 part.n.364
Tipologia	
Casa castellata-Palazzo-Abitazione civile medievale	
Classificazione come proposta da P.P.R.	
Beni architettonici di interesse storico-culturale	
Località	
Via F.Ili Vallerio 34 (già 20)	



**DOCUMENTAZIONE FOTOGRAFICA
NON DISPONIBILE**

**DOCUMENTAZIONE CARTOGRAFICA
NON DISPONIBILE**

(*) come da indicazioni fornite dalla Soprintendenza per i Beni Architettonici e Paesaggistici del Piemonte, rappresentati in cartografia con il simbolo su sfondo rosso e campitura rossa.

Identificativo bene	Vincolo (*)
	Not.Min.28/5/1910
Comune	
Susa	
Denominazione bene	Dati catastali (*)
Casa Marchiandi	
Tipologia	
Casa castellata-Palazzo-Abitazione civile medievale	
Classificazione come proposta da P.P.R.	
Beni architettonici di interesse storico-culturale	
Località	
Via F.Ili Vallero (già Borgo dei Nobili)	



**DOCUMENTAZIONE FOTOGRAFICA
NON DISPONIBILE**

**DOCUMENTAZIONE CARTOGRAFICA
NON DISPONIBILE**

(*) come da indicazioni fornite dalla Soprintendenza per i Beni Architettonici e Paesaggistici del Piemonte, rappresentati in cartografia con il simbolo su sfondo rosso e campitura rossa.

Identificativo bene

22S

Comune

Susa

Denominazione bene

Passaggio sotterraneo medioevale

Tipologia

Area di ritrovamento di tipo diverso-Altro

Classificazione come proposta da P.P.R.

Beni architettonici di interesse storico-culturale

Località

P.zza S. Giusto

Vincolo (*)

Not. Min.07/08/1912

Dati catastali (*)

F.4 part.nn.199-214-306

**DOCUMENTAZIONE FOTOGRAFICA
NON DISPONIBILE**

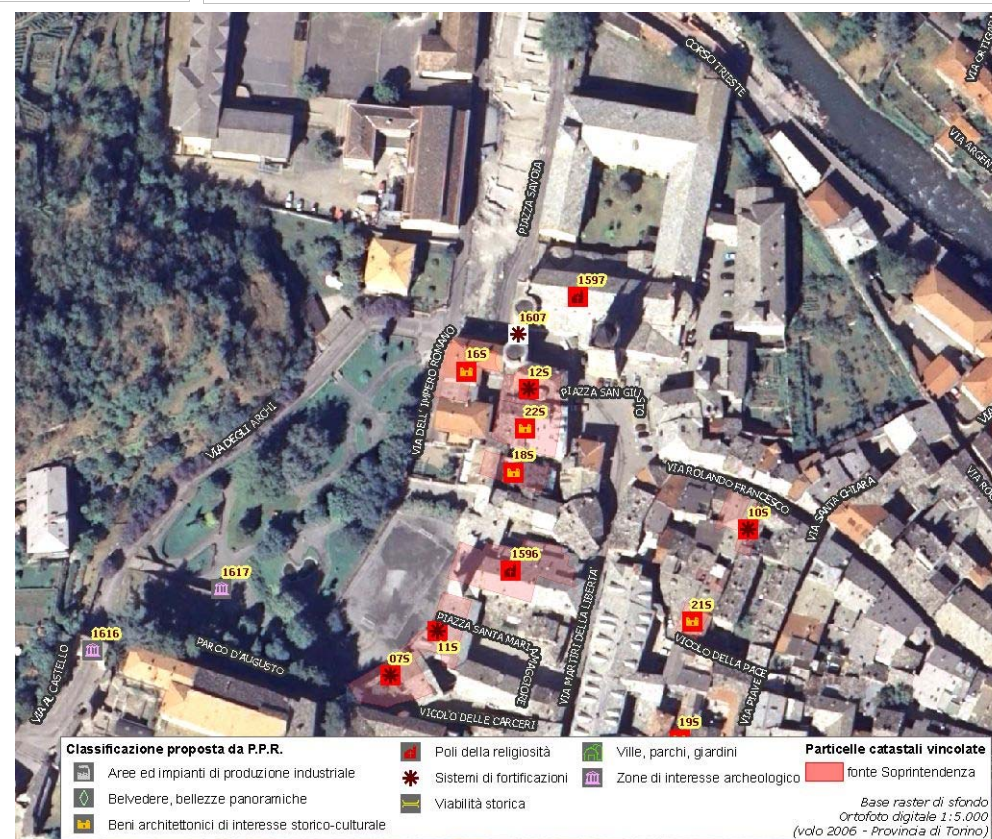

(*) come da indicazioni fornite dalla Soprintendenza per i Beni Architettonici e Paesaggistici del Piemonte, rappresentati in cartografia con il simbolo su sfondo rosso e campitura rossa.

Identificativo bene	Vincolo (*)
1601	Not. Min.09/09/1938
Comune	
Susa	
Denominazione bene	Dati catastali (*)
Immobile detto il "Colombe"	
Tipologia	
Castello-Rudere di castello	
Classificazione come proposta da P.P.R.	
Beni architettonici di interesse storico-culturale	
Località	
Frazione Traduerivi	



**DOCUMENTAZIONE FOTOGRAFICA
NON DISPONIBILE**

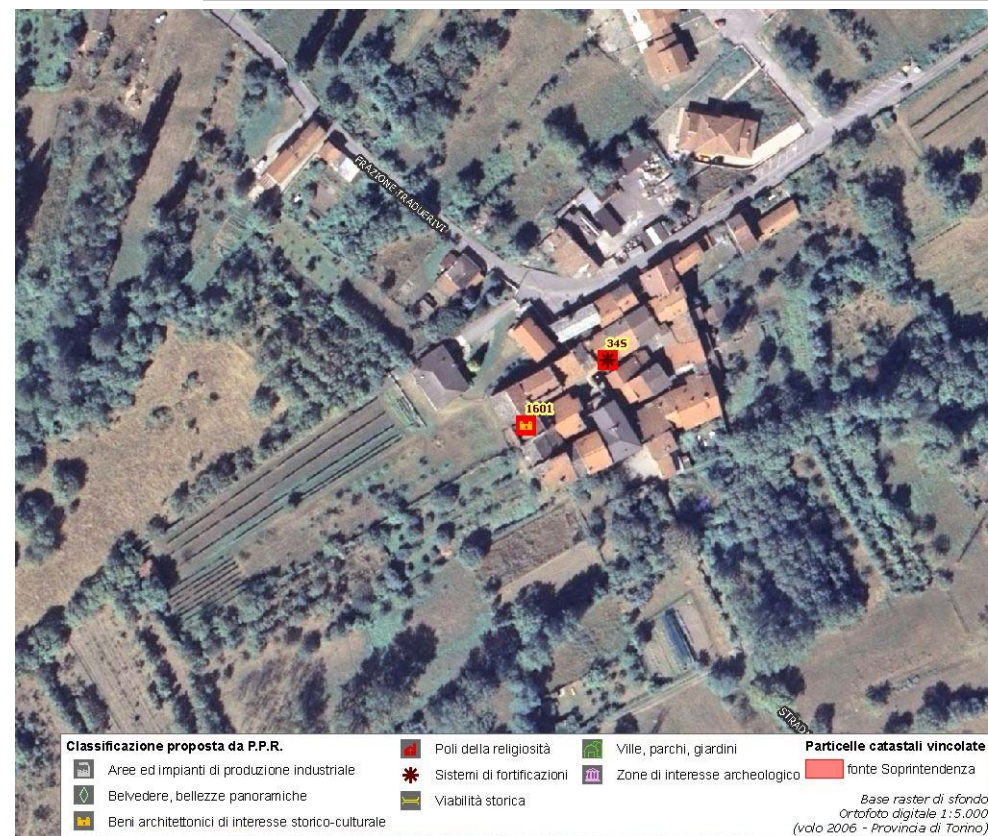

(*) come da indicazioni fornite dalla Soprintendenza per i Beni Architettonici e Paesaggistici del Piemonte, rappresentati in cartografia con il simbolo su sfondo rosso e campitura rossa.

Identificativo bene
35S
Comune
Susa
Denominazione bene
Passaggio sotterraneo medioevale
Tipologia
Area di ritrovamento di tipo diverso-Altro
Classificazione come proposta da P.P.R.
Beni architettonici di interesse storico-culturale
Località
Reg. Vecchio Cimitero

Vincolo (*)
Not. Min.18/11/1942

Dati catastali (*)
F.3 part.n.5



**DOCUMENTAZIONE FOTOGRAFICA
NON DISPONIBILE**

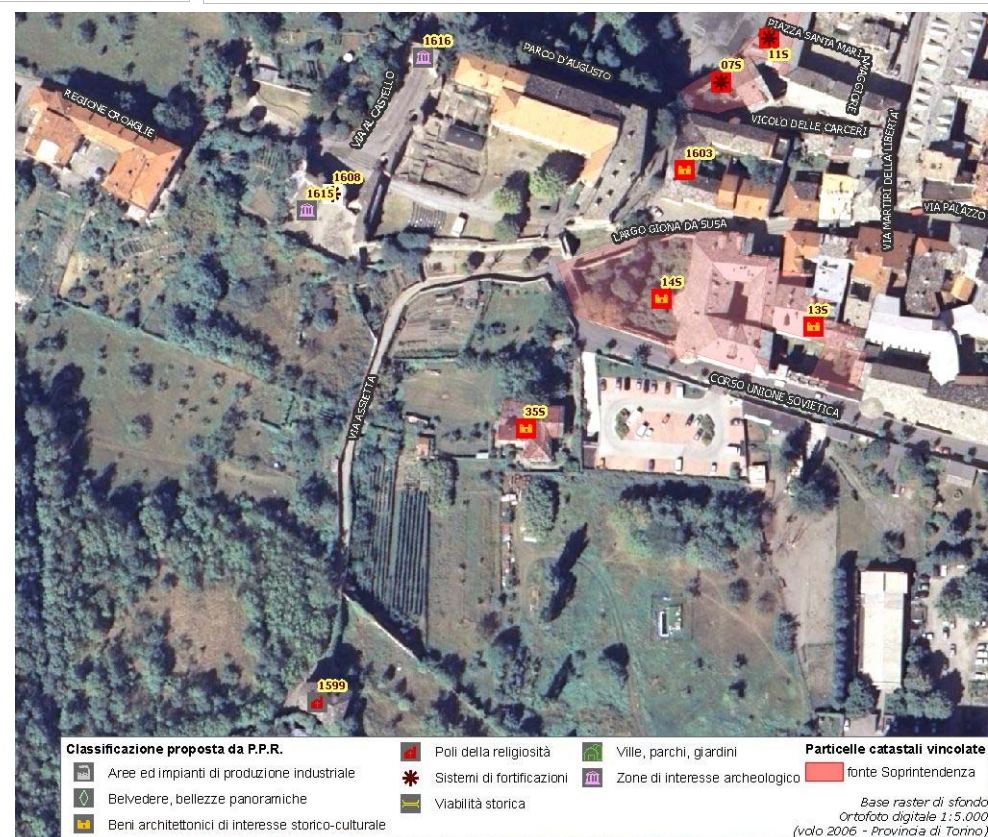

(*) come da indicazioni fornite dalla Soprintendenza per i Beni Architettonici e Paesaggistici del Piemonte, rappresentati in cartografia con il simbolo su sfondo rosso e campitura rossa.

Identificativo bene	Vincolo (*)
1610	
Comune	
Susa	
Denominazione bene	Dati catastali (*)
Borgo dei Nobili	
Tipologia	
Casa castellata-Palazzo-Abitazione civile medievale	
Classificazione come proposta da P.P.R.	
Beni architettonici di interesse storico-culturale	
Località	
via Fratelli Vallero	

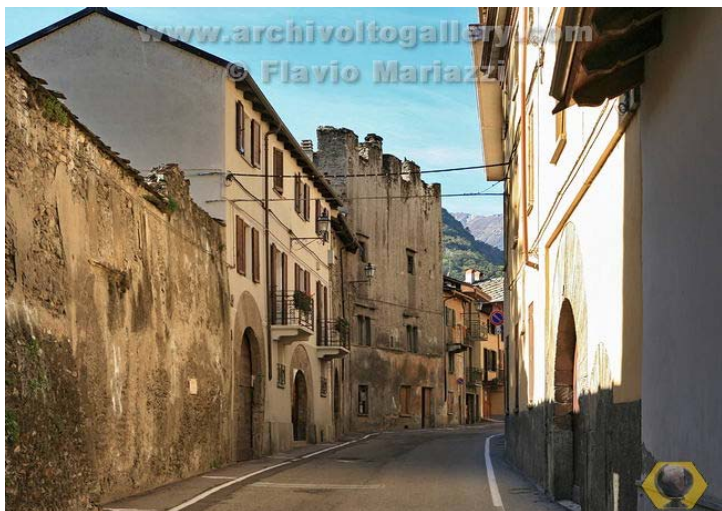

(*) come da indicazioni fornite dalla Soprintendenza per i Beni Architettonici e Paesaggistici del Piemonte, rappresentati in cartografia con il simbolo su sfondo rosso e campitura rossa.

Identificativo bene

1603

Comune

Susa

Denominazione bene

Castello

Tipologia

Castello-Rudere di castello

Classificazione come proposta da P.P.R.

Beni architettonici di interesse storico-culturale

Località

via al Castello

Vincolo (*)

Not. Min.08/06/1910, R.R. n.3347 del 26/06/1978

Dati catastali (*)

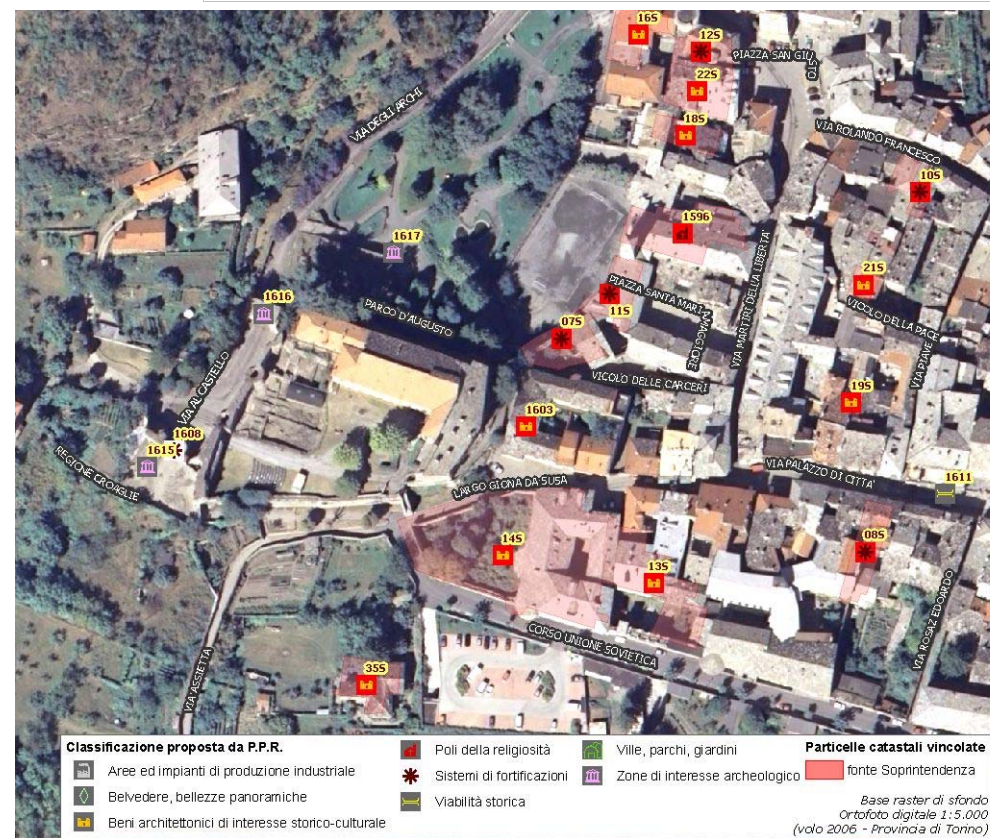

(*) come da indicazioni fornite dalla Soprintendenza per i Beni Architettonici e Paesaggistici del Piemonte, rappresentati in cartografia con il simbolo su sfondo rosso e campitura rossa.

Identificativo bene

1609

Comune

Susa

Denominazione bene

Casa de' Bartolomei

Tipologia

Casa castellata-Palazzo-Abitazione civile medievale

Classificazione come proposta da P.P.R.

Beni architettonici di interesse storico-culturale

Località

piazza Bartolomei

Vincolo (*)

Dati catastali (*)

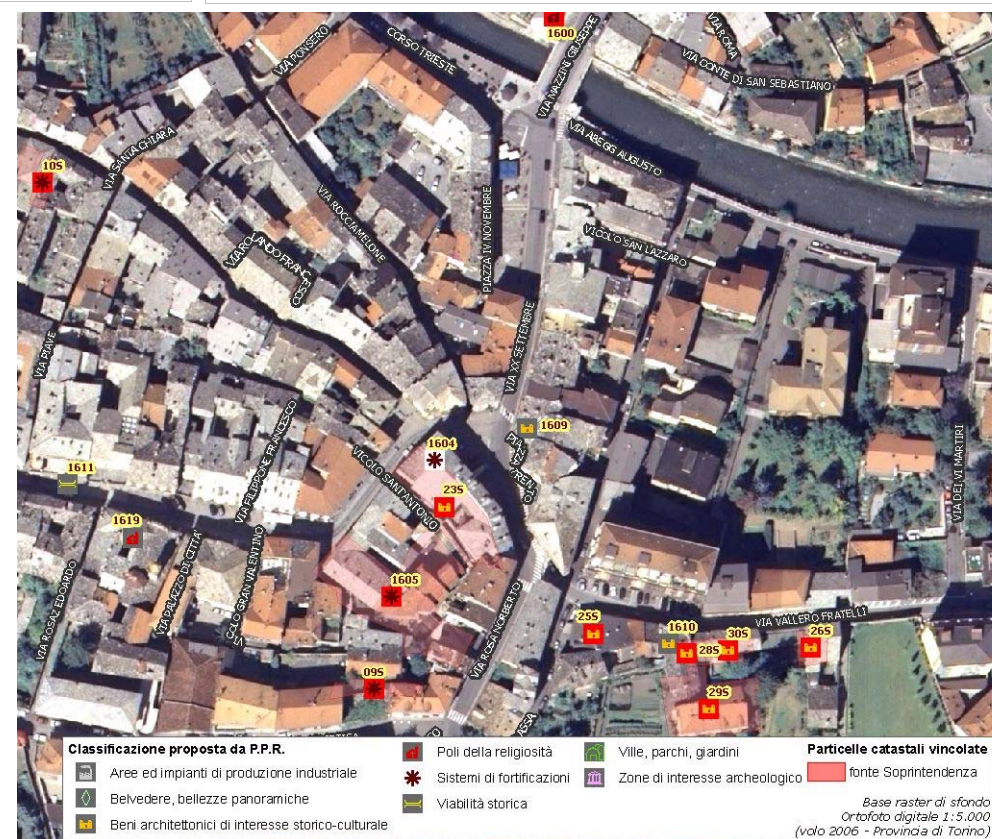

(*) come da indicazioni fornite dalla Soprintendenza per i Beni Architettonici e Paesaggistici del Piemonte, rappresentati in cartografia con il simbolo su sfondo rosso e campitura rossa.

Identificativo bene

1619

Comune

Susa

Denominazione bene

Chiesa di san Carlo

Tipologia

Chiesa

Classificazione come proposta da P.P.R.

Poli della religiosità

Località

via Palazzo di città 39

Vincolo (*)

Dati catastali (*)



(*) come da indicazioni fornite dalla Soprintendenza per i Beni Architettonici e Paesaggistici del Piemonte, rappresentati in cartografia con il simbolo su sfondo rosso e campitura rossa.

Identificativo bene	Vincolo (*)
1599	
Comune	
Susa	
Denominazione bene	Dati catastali (*)
Chiesa di Santa Maria delle Grazie	
Tipologia	
Chiesa	
Classificazione come proposta da P.P.R.	
Poli della religiosità	
Località	
via Madonna delle Grazie	



(*) come da indicazioni fornite dalla Soprintendenza per i Beni Architettonici e Paesaggistici del Piemonte, rappresentati in cartografia con il simbolo su sfondo rosso e campitura rossa.

Identificativo bene	Vincolo (*)
1595	Not. Min.30/05/1910, R.R. n.1249 del 01/03/1978
Comune	
Susa	
Denominazione bene	Dati catastali (*)
Chiesa di S. Saturnino e campanile con avanzi di costruzione romana	F.11 part.lettera H
Tipologia	
Chiesa	
Classificazione come proposta da P.P.R.	
Poli della religiosità	
Località	
via San Saturnino	

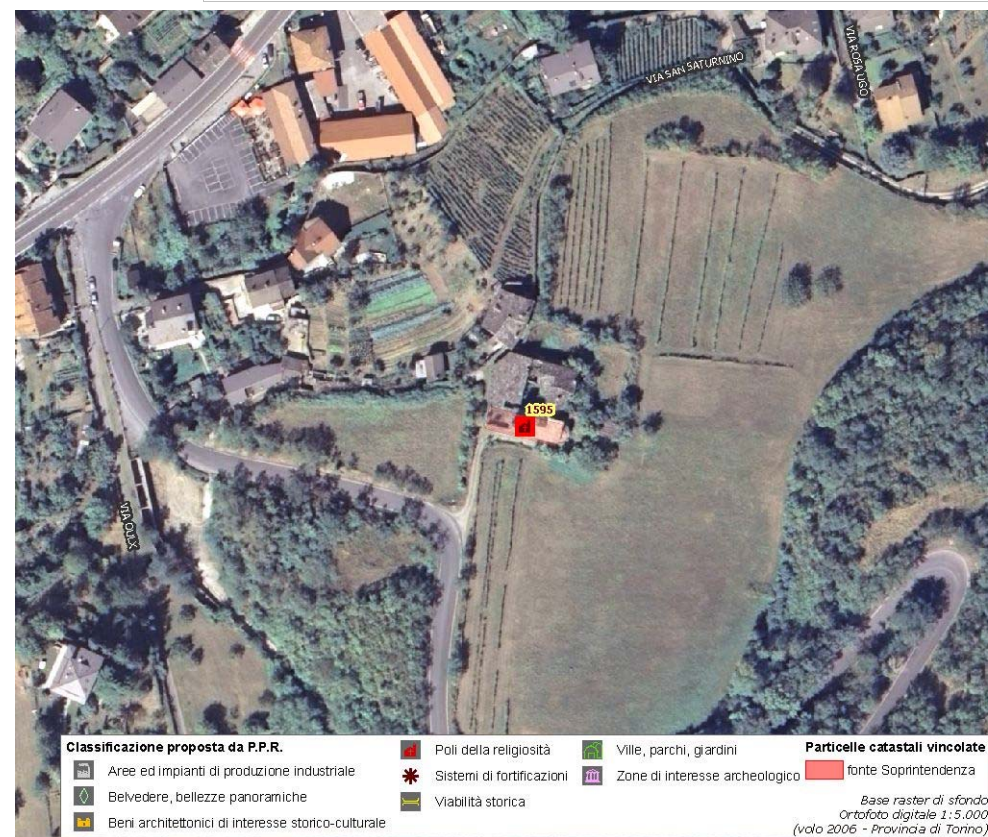

(*) come da indicazioni fornite dalla Soprintendenza per i Beni Architettonici e Paesaggistici del Piemonte, rappresentati in cartografia con il simbolo su sfondo rosso e campitura rossa.

Identificativo bene	Vincolo (*)
1596	Not. Min.09/02/1946
Comune	
Susa	
Denominazione bene	Dati catastali (*)
Ex Chiesa di S. Maria Maggiore con campanile e resti di convento	F.4 part.nn.232-235-245
Tipologia	
Chiesa	
Classificazione come proposta da P.P.R.	
Poli della religiosità	
Località	
Via Martiri della Libertà (giÙ Via Marchesa Adelaide n.31) 41-43	

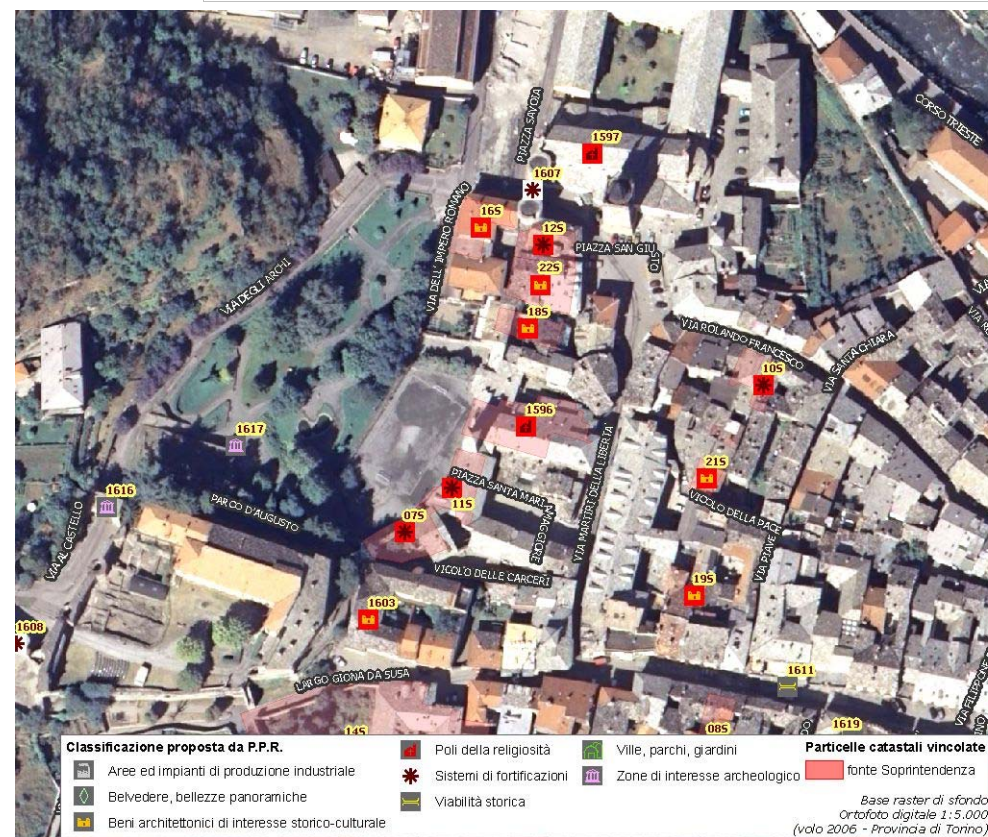

(*) come da indicazioni fornite dalla Soprintendenza per i Beni Architettonici e Paesaggistici del Piemonte, rappresentati in cartografia con il simbolo su sfondo rosso e campitura rossa.

Identificativo bene

1598

Comune

Susa

Denominazione bene

Chiesa di S. Francesco, campanile e convento

Tipologia

Chiesa

Classificazione come proposta da P.P.R.

Poli della religiosità

Località

N.D.

Vincolo (*)

Not. Min.07/06/1910, R.R. n.2786 del 25/05/1978

Dati catastali (*)

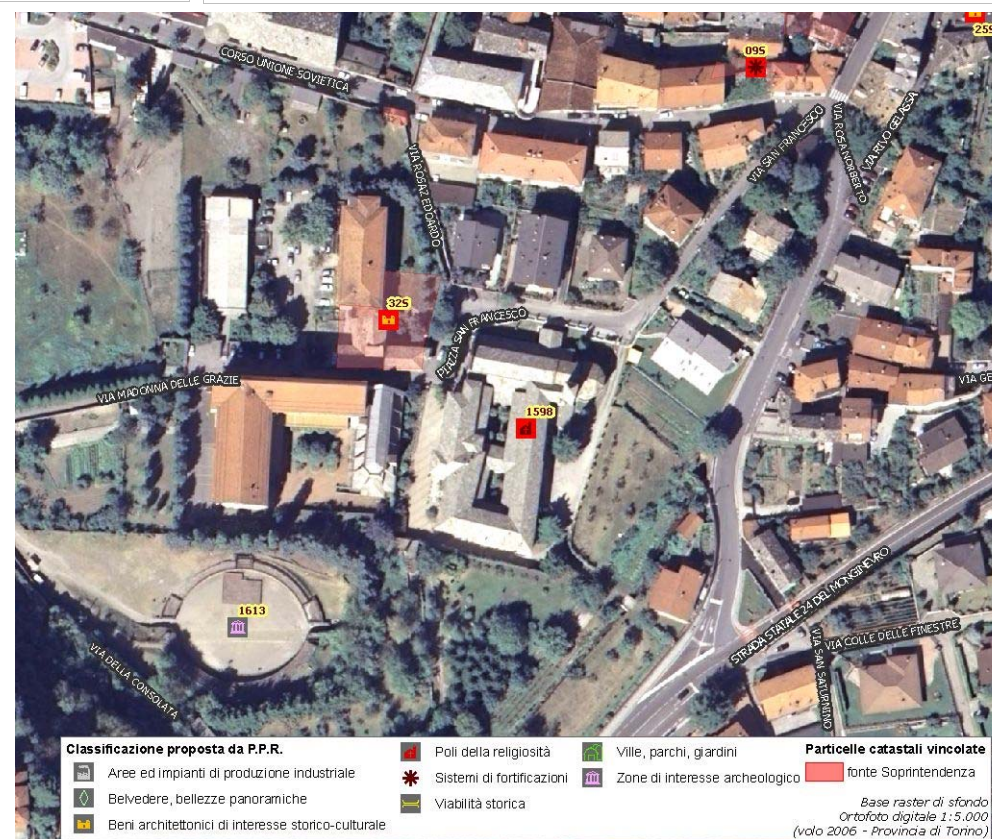

(*) come da indicazioni fornite dalla Soprintendenza per i Beni Architettonici e Paesaggistici del Piemonte, rappresentati in cartografia con il simbolo su sfondo rosso e campitura rossa.

Identificativo bene

1597

Comune

Susa

Denominazione bene

Chiesa Cattedrale di S. Giusto

Tipologia

Chiesa

Classificazione come proposta da P.P.R.

Poli della religiosità

Località

N.D.

Vincolo (*)

Not. Min.03/06/1910, R.R. n.3483 del 04/07/1978

Dati catastali (*)

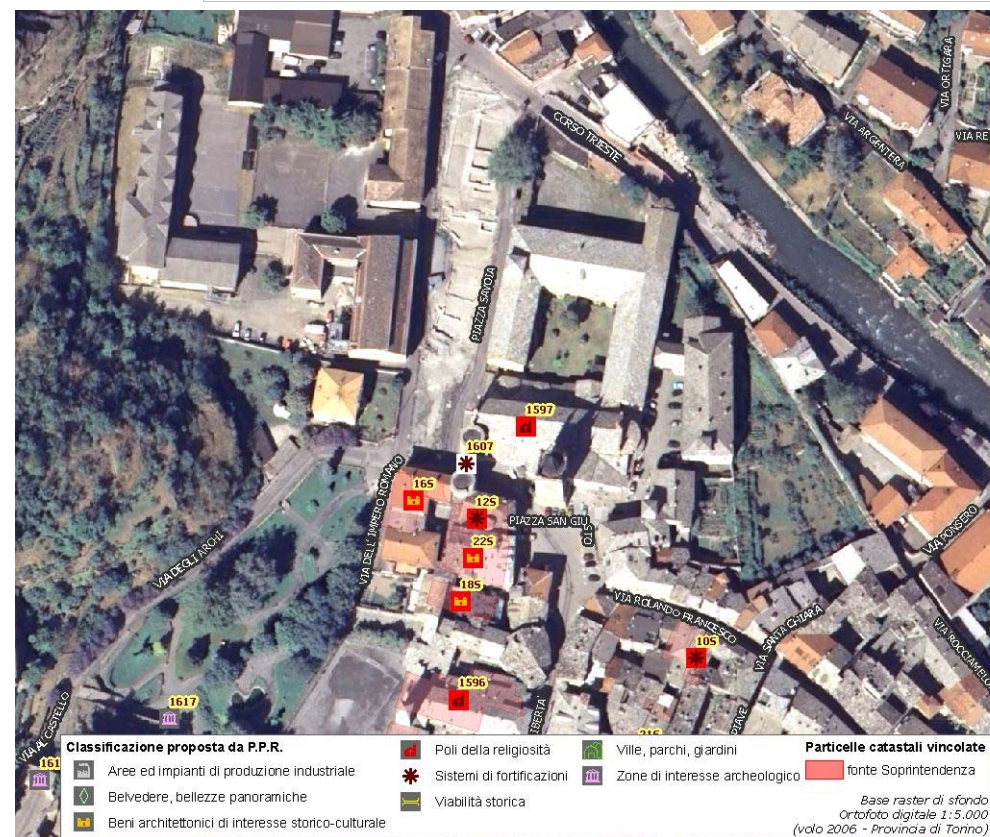

(*) come da indicazioni fornite dalla Soprintendenza per i Beni Architettonici e Paesaggistici del Piemonte, rappresentati in cartografia con il simbolo su sfondo rosso e campitura rossa.

Identificativo bene

1600

Comune

Susa

Denominazione bene

Chiesa di S. Maria del Ponte

Tipologia

Chiesa

Classificazione come proposta da P.P.R.

Poli della religiosità

Località

via Mazzini 1

Vincolo (*)

Not. Min.08/06/1910, R.R. n.3346 del 26/06/1978

Dati catastali (*)



(*) come da indicazioni fornite dalla Soprintendenza per i Beni Architettonici e Paesaggistici del Piemonte, rappresentati in cartografia con il simbolo su sfondo rosso e campitura rossa.

Identificativo bene	Vincolo (*)
08S	Not. Min.09/02/1946
Comune	
Susa	
Denominazione bene	Dati catastali (*)
Resti della cinta muraria romana e medioevale	F.4 part.n.281
Tipologia	
Opera fortificata-Rudere di opera fortificata	
Classificazione come proposta da P.P.R.	
Sistemi di fortificazioni	
Località	
N.D.	



**DOCUMENTAZIONE FOTOGRAFICA
NON DISPONIBILE**

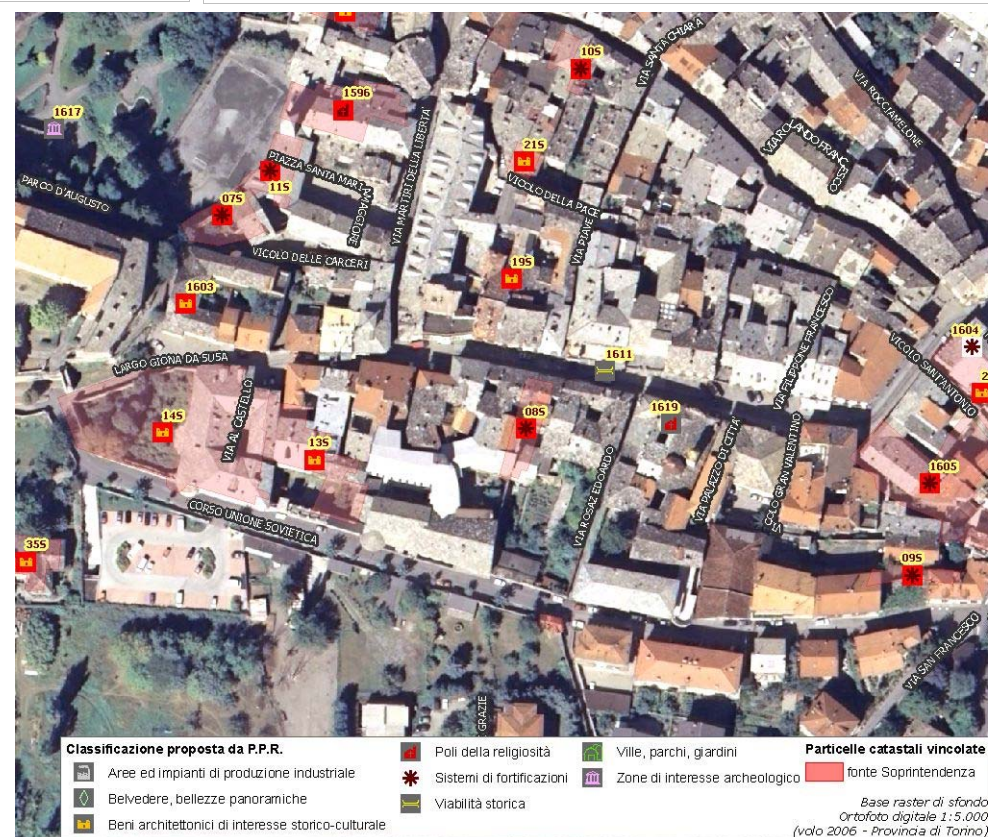

(*) come da indicazioni fornite dalla Soprintendenza per i Beni Architettonici e Paesaggistici del Piemonte, rappresentati in cartografia con il simbolo su sfondo rosso e campitura rossa.

Identificativo bene	Vincolo (*)
07S	Not. Min.12/02/1946
Comune	
Susa	
Denominazione bene	Dati catastali (*)
Resti della cinta muraria romana e medioevale	F.4 mapp.n.248
Tipologia	
Opera fortificata-Rudere di opera fortificata	
Classificazione come proposta da P.P.R.	
Sistemi di fortificazioni	
Località	
N.D.	

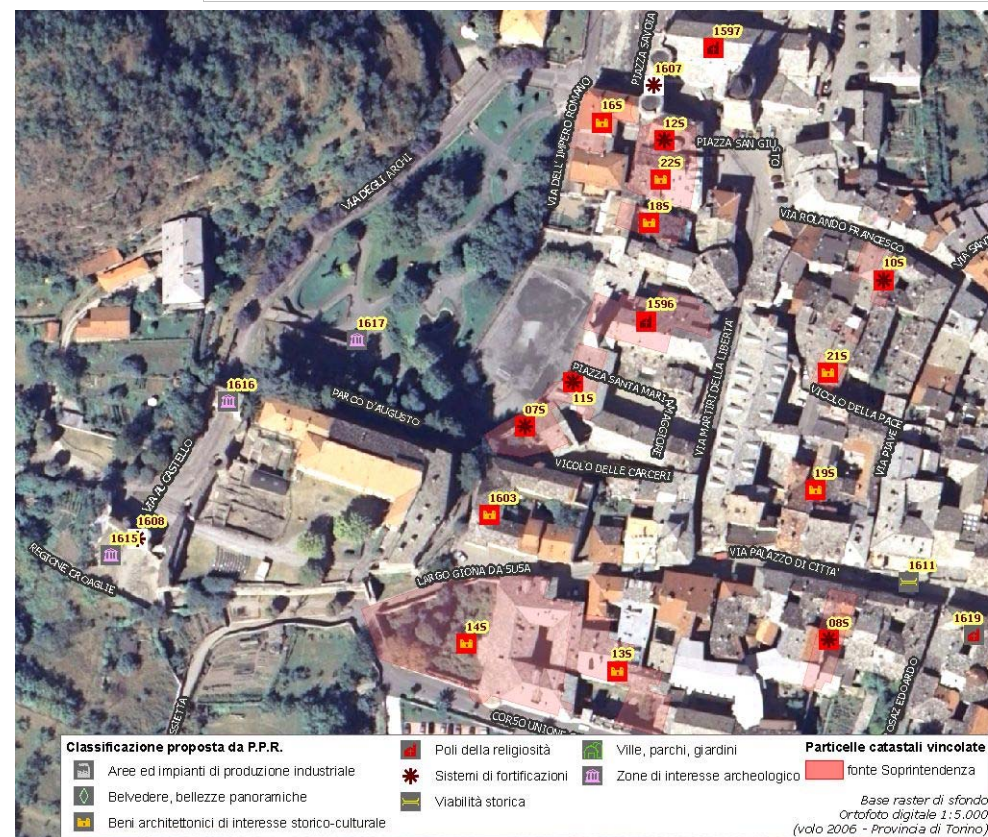

(*) come da indicazioni fornite dalla Soprintendenza per i Beni Architettonici e Paesaggistici del Piemonte, rappresentati in cartografia con il simbolo su sfondo rosso e campitura rossa.

Identificativo bene	Vincolo (*)
09S	Not. Min.12/02/1946
Comune	
Susa	
Denominazione bene	Dati catastali (*)
Resti della cinta muraria romana e medioevale	F.4 part.n.180
Tipologia	
Opera fortificata-Rudere di opera fortificata	
Classificazione come proposta da P.P.R.	
Sistemi di fortificazioni	
Località	
N.D.	



**DOCUMENTAZIONE FOTOGRAFICA
NON DISPONIBILE**

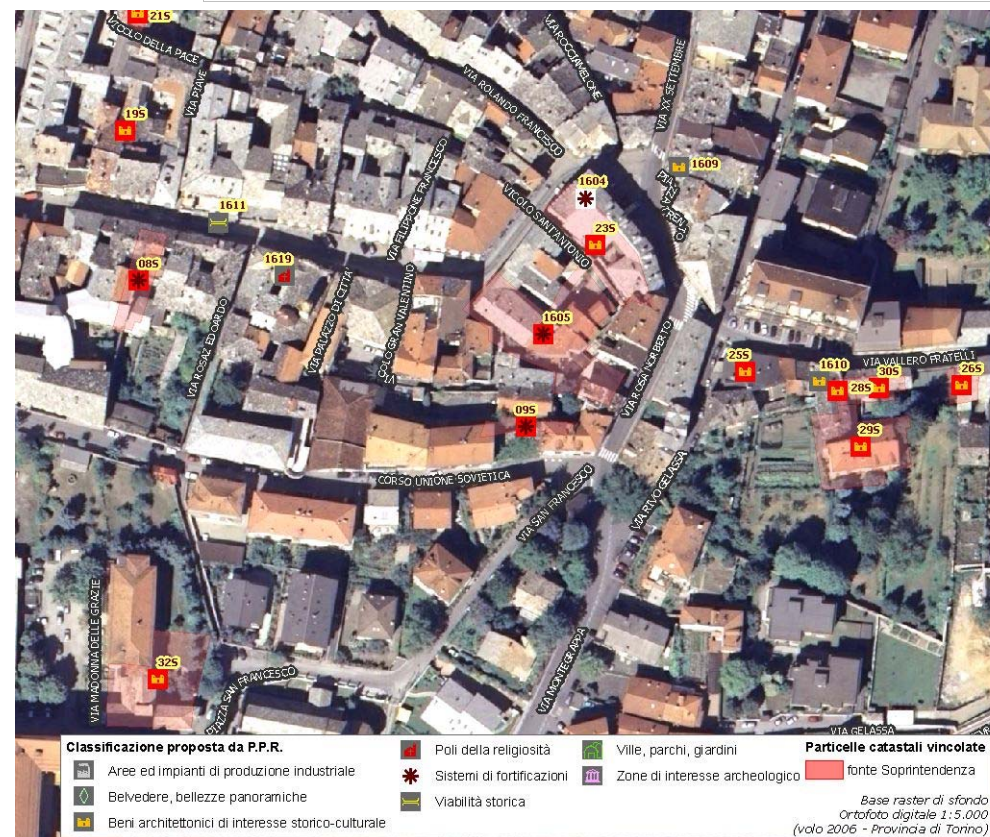

(*) come da indicazioni fornite dalla Soprintendenza per i Beni Architettonici e Paesaggistici del Piemonte, rappresentati in cartografia con il simbolo su sfondo rosso e campitura rossa.

Identificativo bene	Vincolo (*)
10S	Not. Min.12/02/1946
Comune	
Susa	
Denominazione bene	Dati catastali (*)
Resti della cinta muraria romana e medioevale	F.4 part.n.165
Tipologia	
Opera fortificata-Rudere di opera fortificata	
Classificazione come proposta da P.P.R.	
Sistemi di fortificazioni	
Località	
N.D.	



**DOCUMENTAZIONE FOTOGRAFICA
NON DISPONIBILE**

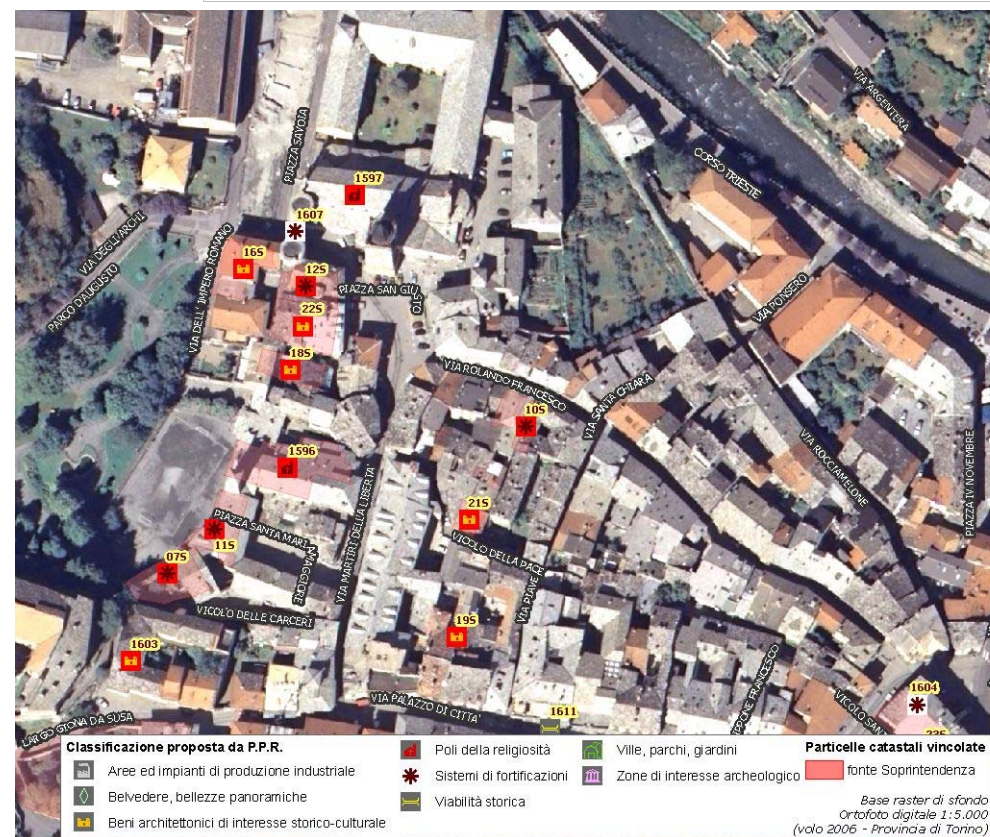

(*) come da indicazioni fornite dalla Soprintendenza per i Beni Architettonici e Paesaggistici del Piemonte, rappresentati in cartografia con il simbolo su sfondo rosso e campitura rossa.

Identificativo bene	Vincolo (*)
11S	Not. Min.09/02/1946
Comune	
Susa	
Denominazione bene	Dati catastali (*)
Resti della cinta muraria romana e medioevale	F.4 part.n.245
Tipologia	
Opera fortificata-Rudere di opera fortificata	
Classificazione come proposta da P.P.R.	
Sistemi di fortificazioni	
Località	
N.D.	



**DOCUMENTAZIONE FOTOGRAFICA
NON DISPONIBILE**

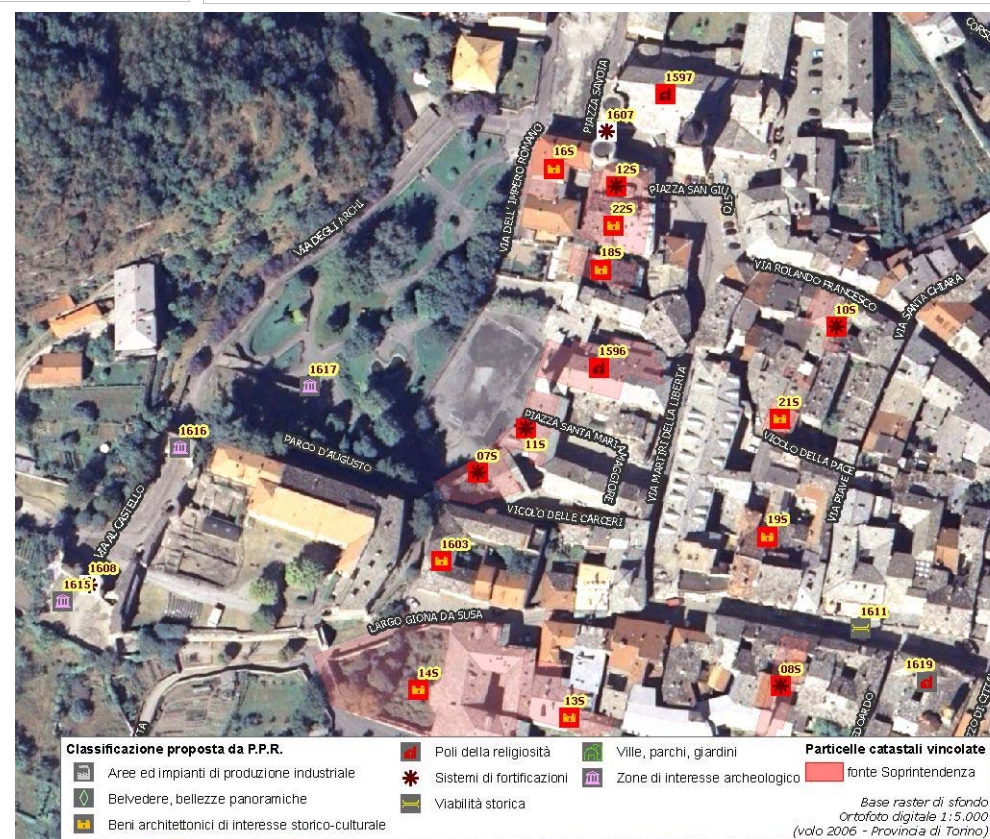

(*) come da indicazioni fornite dalla Soprintendenza per i Beni Architettonici e Paesaggistici del Piemonte, rappresentati in cartografia con il simbolo su sfondo rosso e campitura rossa.

Identificativo bene	Vincolo (*)
12S	Not. Min.11/02/1946
Comune	
Susa	
Denominazione bene	Dati catastali (*)
Resti della cinta muraria romana e medioevale	F.4 part.n.201
Tipologia	
Opera fortificata-Rudere di opera fortificata	
Classificazione come proposta da P.P.R.	
Sistemi di fortificazioni	
Località	
N.D.	



**DOCUMENTAZIONE FOTOGRAFICA
NON DISPONIBILE**

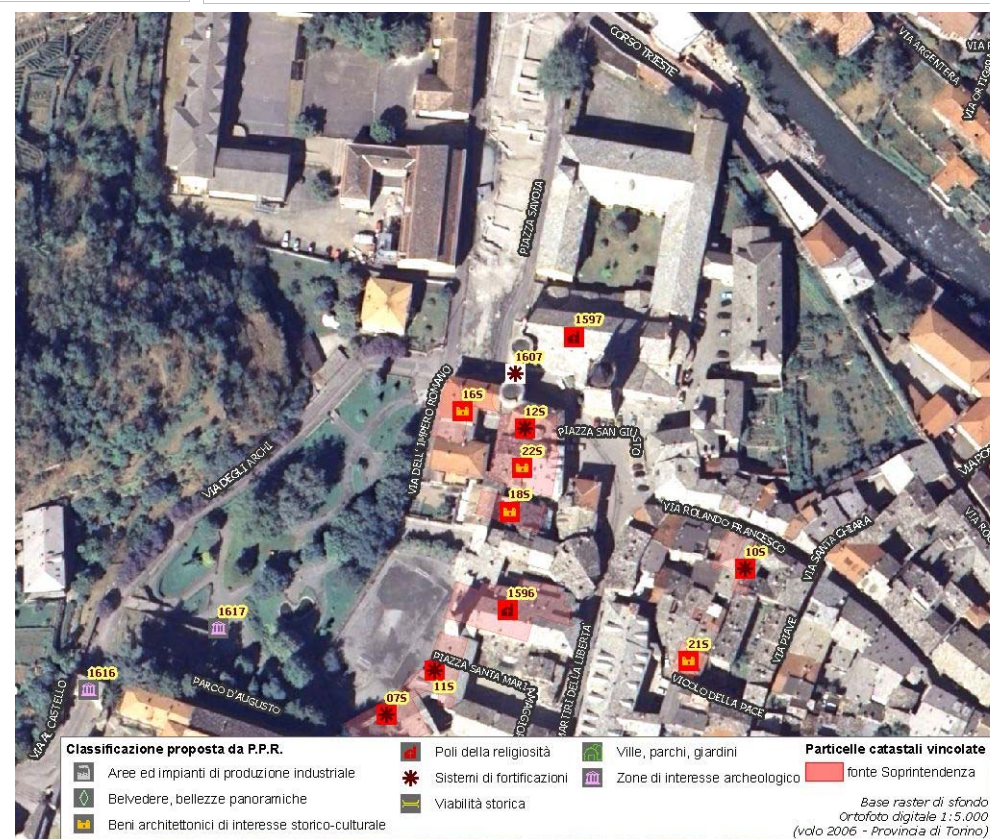

(*) come da indicazioni fornite dalla Soprintendenza per i Beni Architettonici e Paesaggistici del Piemonte, rappresentati in cartografia con il simbolo su sfondo rosso e campitura rossa.

Identificativo bene
1607
Comune
Susa
Denominazione bene
Porta dei Savoia o del Paradiso
Tipologia
Opera fortificata-Rudere di opera fortificata
Classificazione come proposta da P.P.R.
Sistemi di fortificazioni
Località
via al castello

Vincolo (*)

Dati catastali (*)

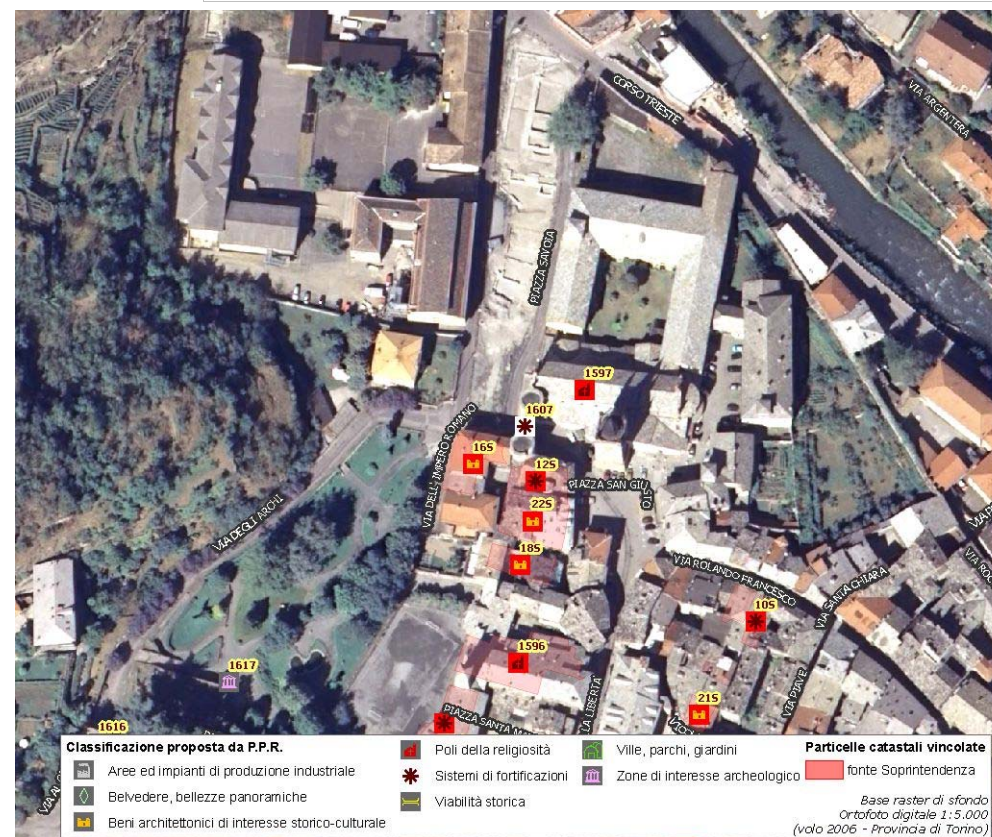

(*) come da indicazioni fornite dalla Soprintendenza per i Beni Architettonici e Paesaggistici del Piemonte, rappresentati in cartografia con il simbolo su sfondo rosso e campitura rossa.

Identificativo bene	Vincolo (*)
1606	Not. Min.12/02/1946
Comune	
Susa	
Denominazione bene	Dati catastali (*)
Resto del forte della Brunetta	F.1 dalla part.n.35 alla n.56; F.7 part.nn.2-3-4-5-6
Tipologia	
Opera fortificata-Rudere di opera fortificata	
Classificazione come proposta da P.P.R.	
Sistemi di fortificazioni	
Località	
Reg. Brunetta, Via Novalesa	



**DOCUMENTAZIONE FOTOGRAFICA
NON DISPONIBILE**



(*) come da indicazioni fornite dalla Soprintendenza per i Beni Architettonici e Paesaggistici del Piemonte, rappresentati in cartografia con il simbolo su sfondo rosso e campitura rossa.

Identificativo bene	Vincolo (*)
1605	D.M. 12/11/1955
Comune	
Susa	
Denominazione bene	Dati catastali (*)
Torre	F.4 part.nn.112-149
Tipologia	
Torre	
Classificazione come proposta da P.P.R.	
Sistemi di fortificazioni	
Località	
Via Palazzo di Città 13-15 (già 25)	

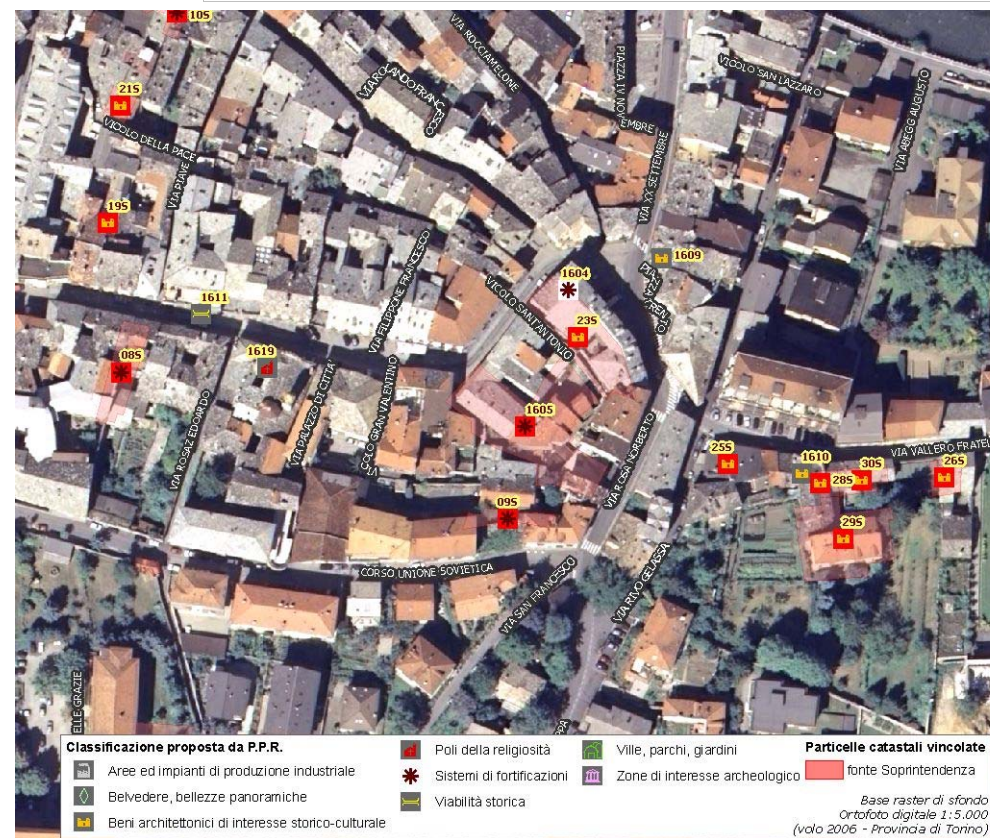
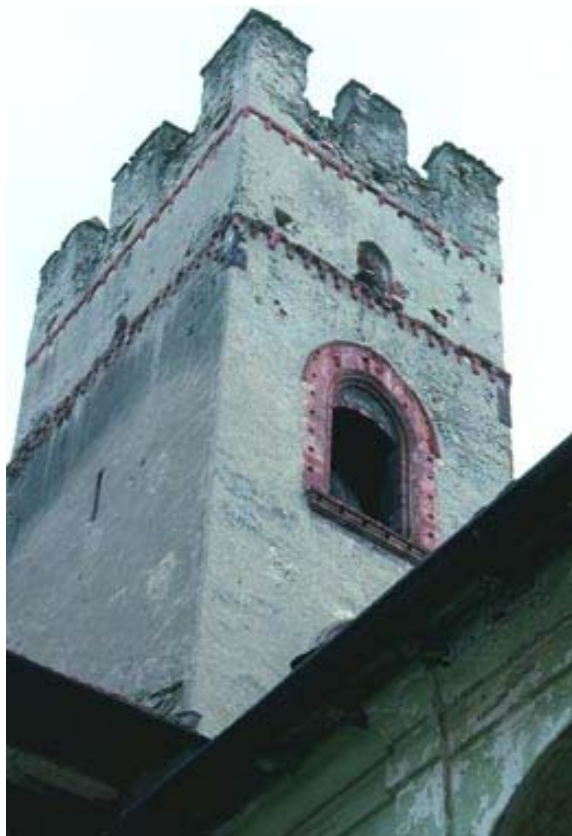

(*) come da indicazioni fornite dalla Soprintendenza per i Beni Architettonici e Paesaggistici del Piemonte, rappresentati in cartografia con il simbolo su sfondo rosso e campitura rossa.

Identificativo bene

1604

Comune

Susa

Denominazione bene

Torre civica

Tipologia

Torre

Classificazione come proposta da P.P.R.

Sistemi di fortificazioni

Località

piazza Bartolomei

Vincolo (*)

Dati catastali (*)

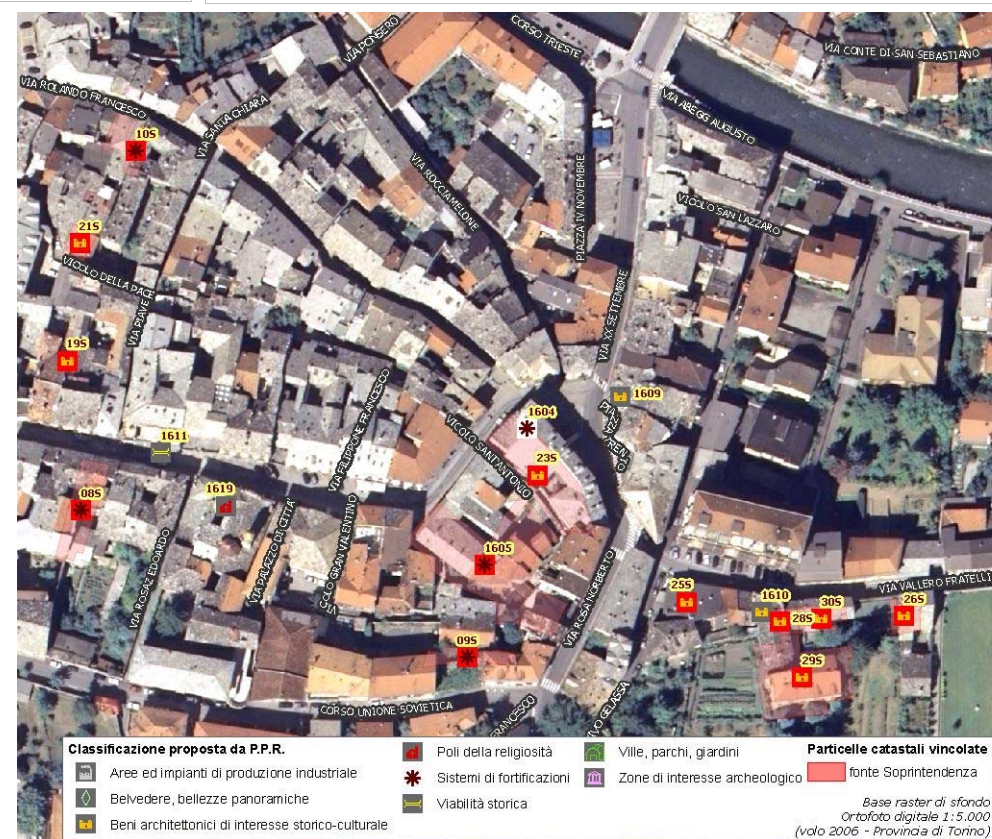

(*) come da indicazioni fornite dalla Soprintendenza per i Beni Architettonici e Paesaggistici del Piemonte, rappresentati in cartografia con il simbolo su sfondo rosso e campitura rossa.

Identificativo bene	Vincolo (*)
	Not.Min.03/01/1919
Comune	
Susa	
Denominazione bene	Dati catastali (*)
Resti di cinta romana e medioevale	
Tipologia	
Opera fortificata-Rudere di opera fortificata	
Classificazione come proposta da P.P.R.	
Sistemi di fortificazioni	
Località	
N.D.	



**DOCUMENTAZIONE FOTOGRAFICA
NON DISPONIBILE**

**DOCUMENTAZIONE CARTOGRAFICA
NON DISPONIBILE**

(*) come da indicazioni fornite dalla Soprintendenza per i Beni Architettonici e Paesaggistici del Piemonte, rappresentati in cartografia con il simbolo su sfondo rosso e campitura rossa.

Identificativo bene	Vincolo (*)
34S	Not. Min.18/11/1942
Comune	
Susa	
Denominazione bene	Dati catastali (*)
Ricetto	
Tipologia	
Ricetto	
Classificazione come proposta da P.P.R.	
Sistemi di fortificazioni	
Località	
Fraz. Traduerivi	

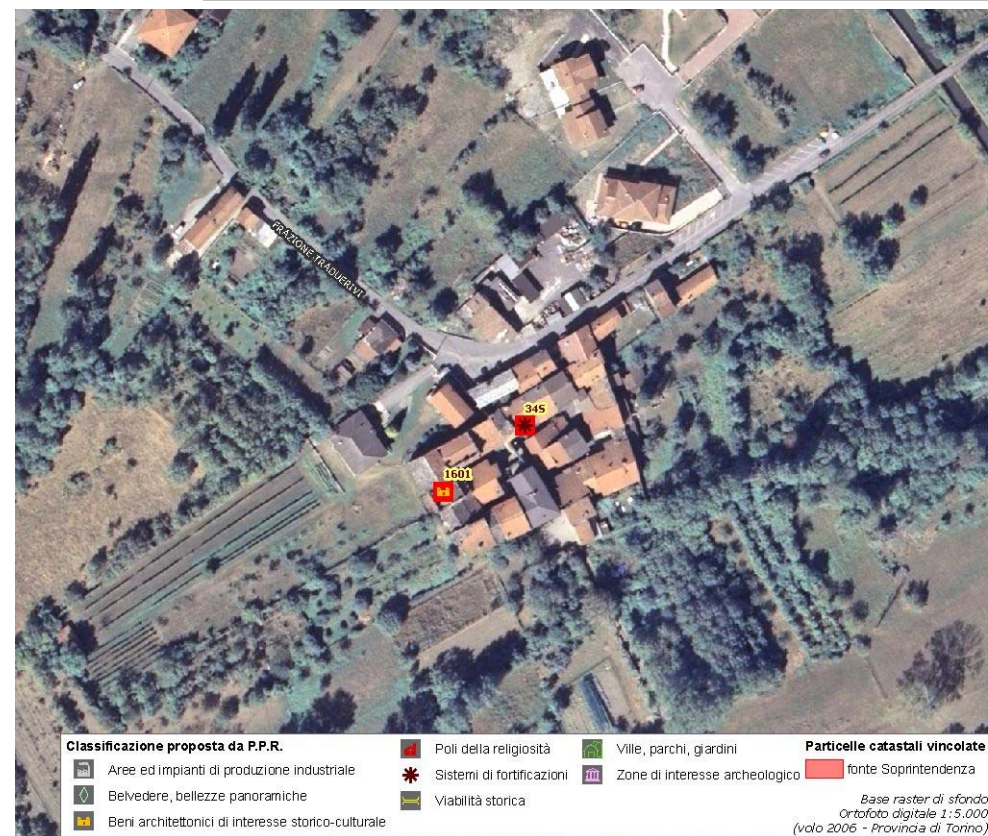

(*) come da indicazioni fornite dalla Soprintendenza per i Beni Architettonici e Paesaggistici del Piemonte, rappresentati in cartografia con il simbolo su sfondo rosso e campitura rossa.

Identificativo bene	Vincolo (*)
1608	
Comune	
Susa	
Denominazione bene	Dati catastali (*)
Terme Graziane	
Tipologia	
Opera fortificata-Rudere di opera fortificata	
Classificazione come proposta da P.P.R.	
Sistemi di fortificazioni	
Località	
via dell'Impero romano	

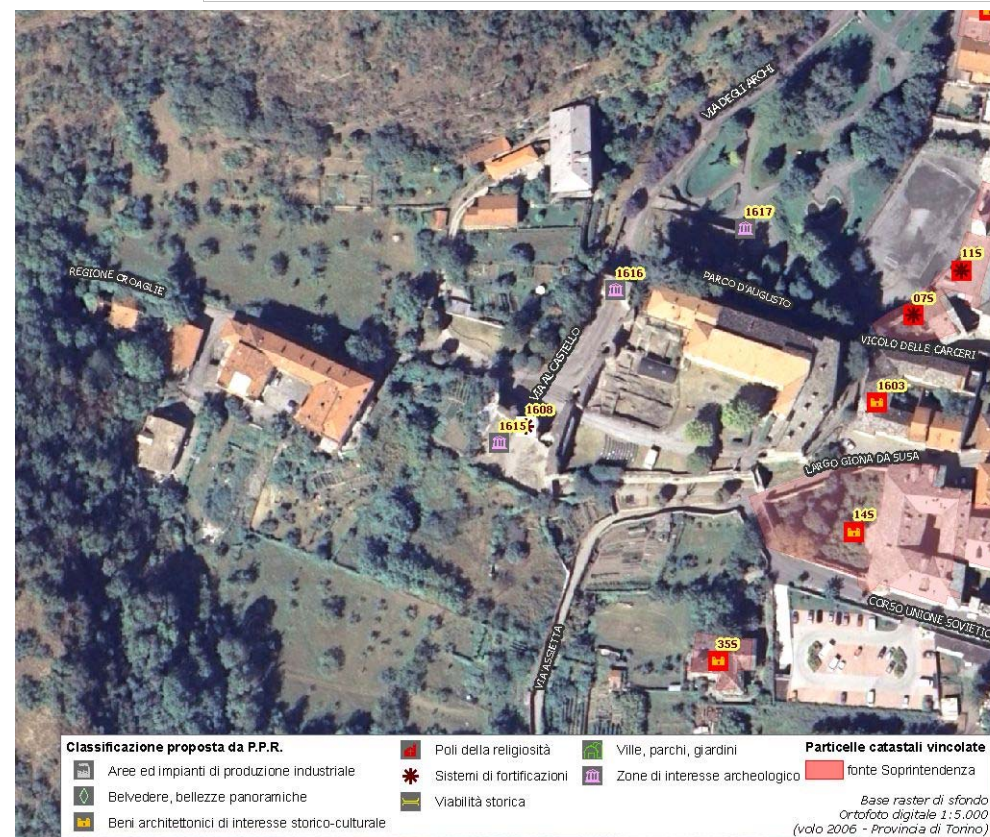

(*) come da indicazioni fornite dalla Soprintendenza per i Beni Architettonici e Paesaggistici del Piemonte, rappresentati in cartografia con il simbolo su sfondo rosso e campitura rossa.

Identificativo bene

1611

Comune

Susa

Denominazione bene

Portici gotici

Tipologia

Strada-Piazza porticate

Classificazione come proposta da P.P.R.

Viabilità storica

Località

via Palazzo di città

Vincolo (*)

Dati catastali (*)



**DOCUMENTAZIONE FOTOGRAFICA
NON DISPONIBILE**

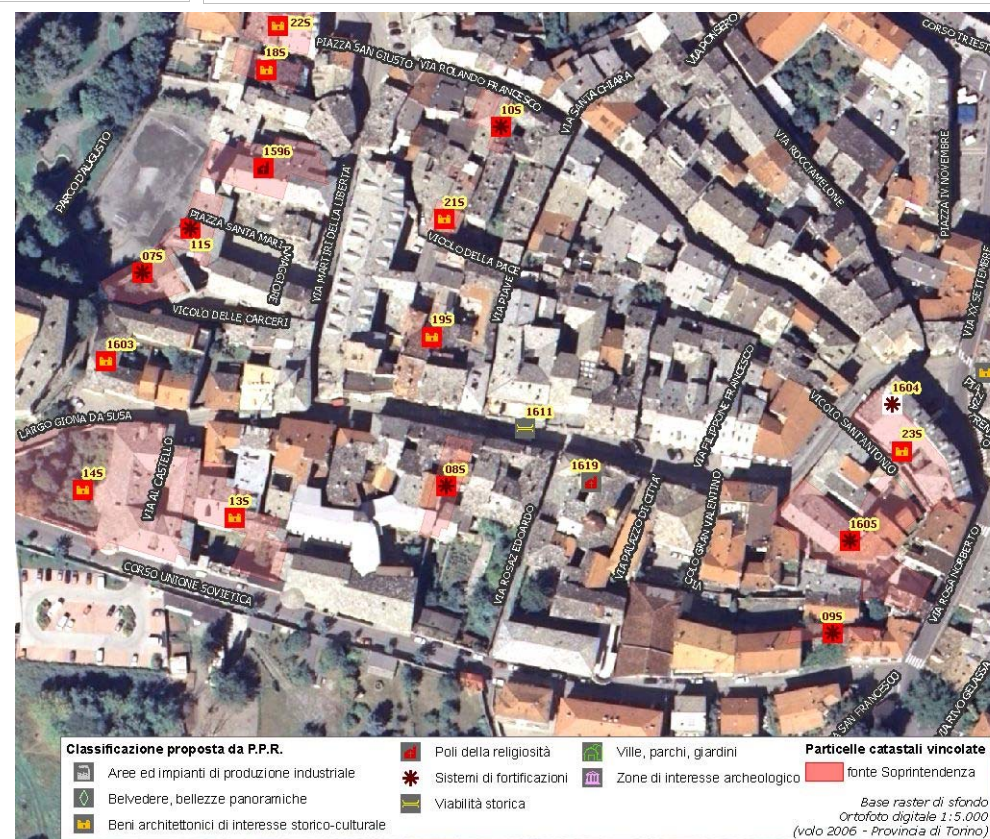

(*) come da indicazioni fornite dalla Soprintendenza per i Beni Architettonici e Paesaggistici del Piemonte, rappresentati in cartografia con il simbolo su sfondo rosso e campitura rossa.

Identificativo bene	Vincolo (*)
1613	
Comune	
Susa	
Denominazione bene	Dati catastali (*)
Anfiteatro romano	
Tipologia	
Ritrovamento isolato preistorico, protostorico, romano	
Classificazione come proposta da P.P.R.	
Zone di interesse archeologico	
Località	
via Assietta	



**DOCUMENTAZIONE FOTOGRAFICA
NON DISPONIBILE**

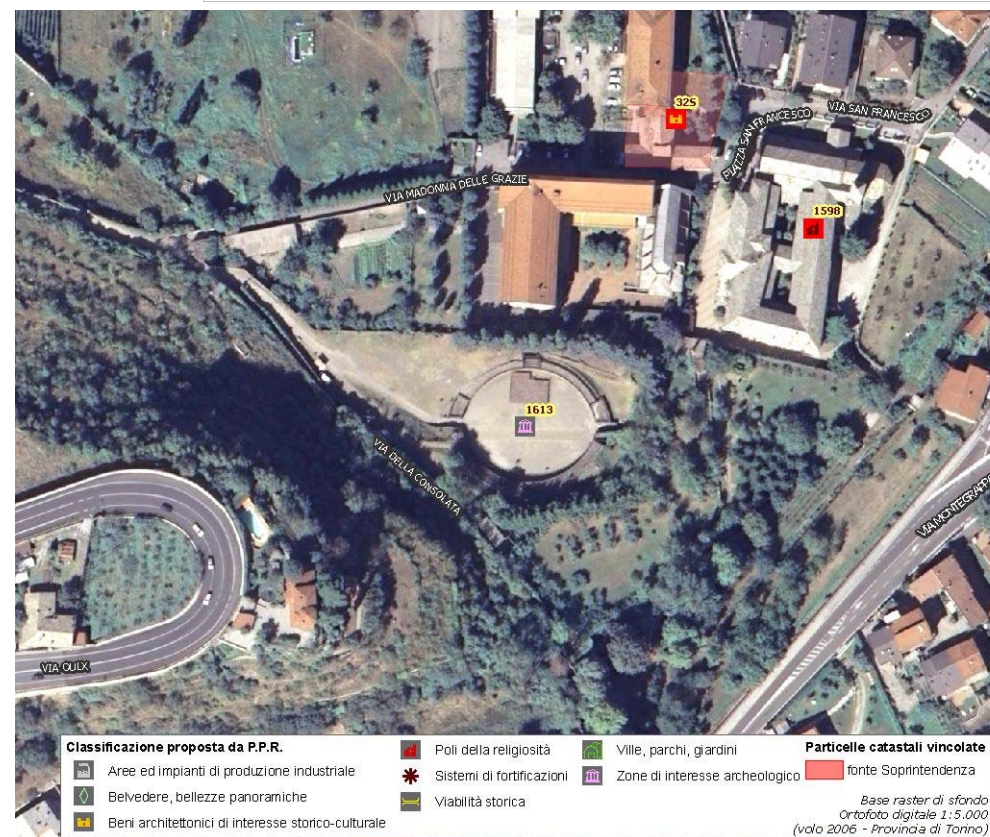

(*) come da indicazioni fornite dalla Soprintendenza per i Beni Architettonici e Paesaggistici del Piemonte, rappresentati in cartografia con il simbolo su sfondo rosso e campitura rossa.

Identificativo bene	Vincolo (*)
1615	
Comune	
Susa	
Denominazione bene	Dati catastali (*)
Altare celtico con coppelle	
Tipologia	
Ritrovamento isolato preistorico, protostorico, romano	
Classificazione come proposta da P.P.R.	
Zone di interesse archeologico	
Località	
via dell'impero romano	

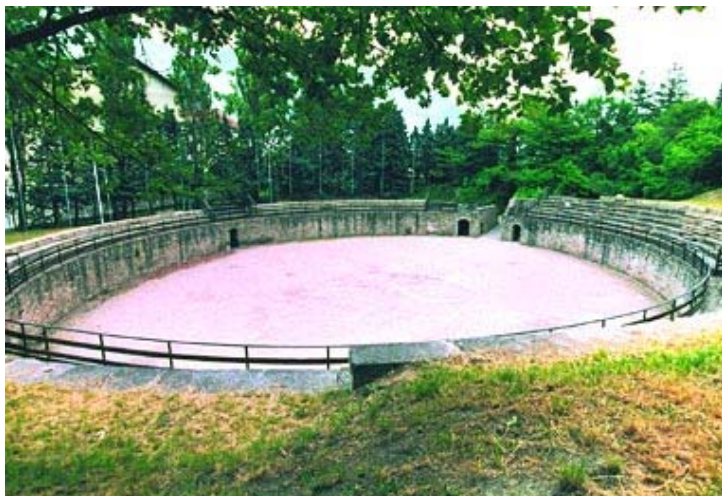

(*) come da indicazioni fornite dalla Soprintendenza per i Beni Architettonici e Paesaggistici del Piemonte, rappresentati in cartografia con il simbolo su sfondo rosso e campitura rossa.

Identificativo bene	Vincolo (*)
1616	
Comune	
Susa	
Denominazione bene	Dati catastali (*)
Arco di Augusto	
Tipologia	
Ritrovamento isolato preistorico, protostorico, romano	
Classificazione come proposta da P.P.R.	
Zone di interesse archeologico	
Località	
via dell'impero romano	

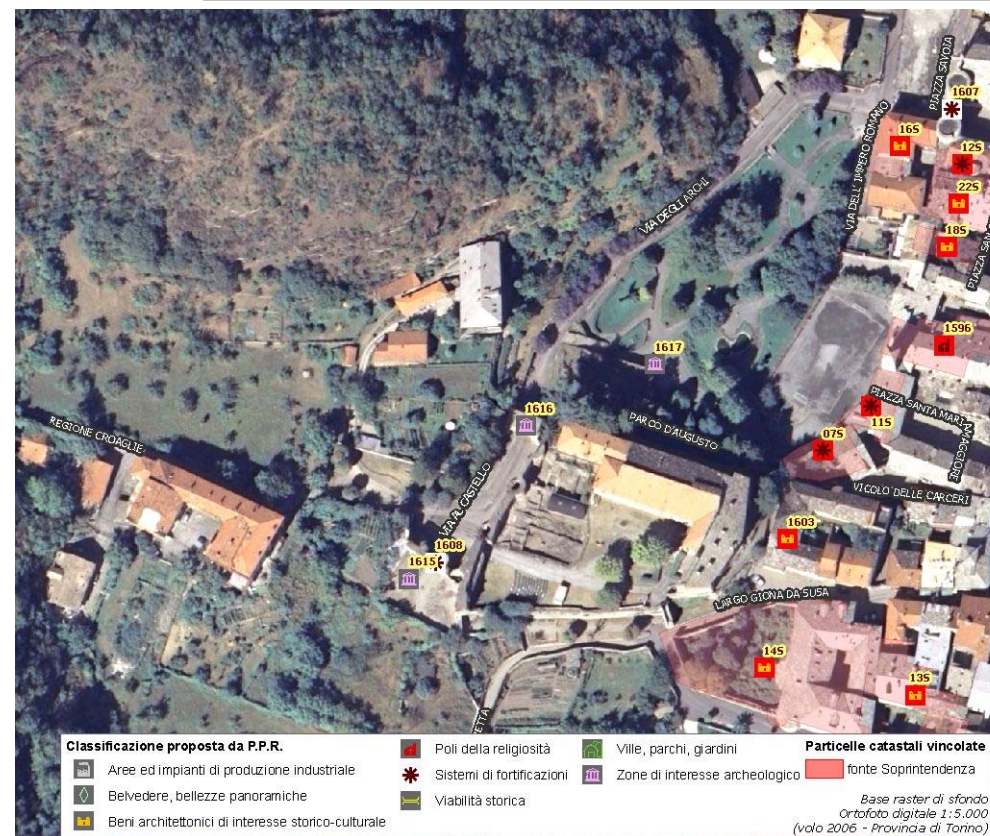

(*) come da indicazioni fornite dalla Soprintendenza per i Beni Architettonici e Paesaggistici del Piemonte, rappresentati in cartografia con il simbolo su sfondo rosso e campitura rossa.

Identificativo bene	Vincolo (*)
1617	
Comune	
Susa	
Denominazione bene	Dati catastali (*)
Acropoli romana	
Tipologia	
Ritrovamento isolato preistorico, protostorico, romano	
Classificazione come proposta da P.P.R.	
Zone di interesse archeologico	
Località	
via dell'Impero romano	

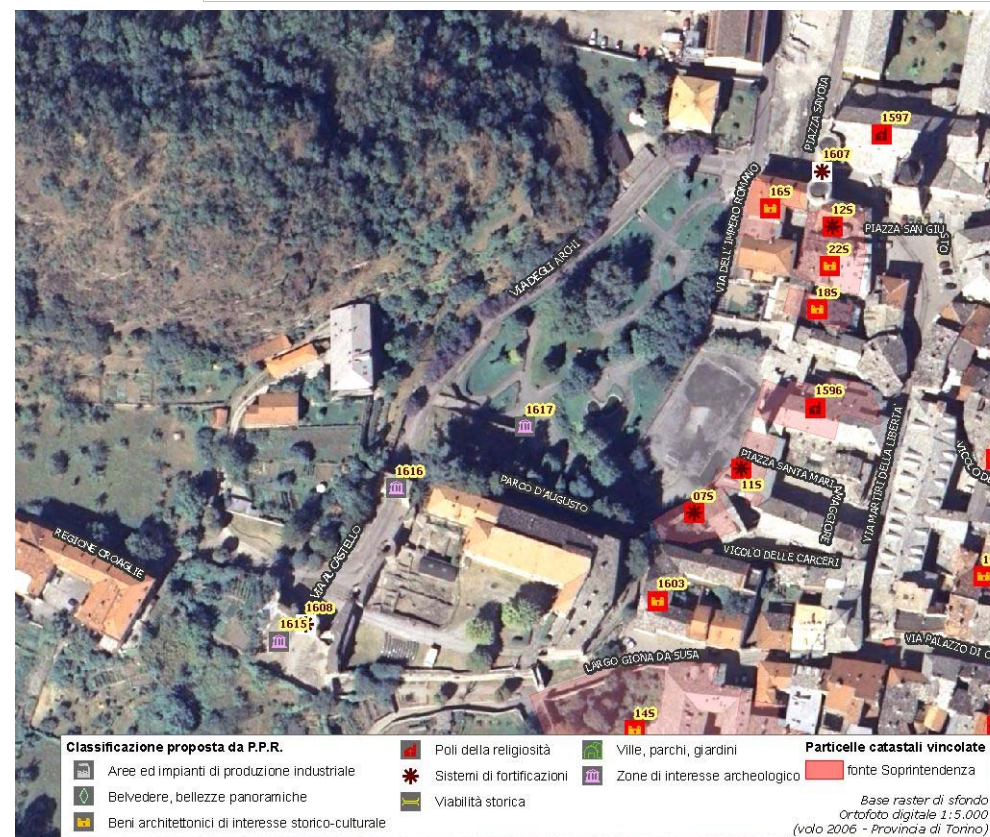

(*) come da indicazioni fornite dalla Soprintendenza per i Beni Architettonici e Paesaggistici del Piemonte, rappresentati in cartografia con il simbolo su sfondo rosso e campitura rossa.

Assessorato alla Pianificazione Territoriale
Ufficio di Piano Territoriale di Coordinamento

OSSERVATORIO DEI BENI CULTURALI DELLA PROVINCIA DI TORINO

LUGLIO 2009