



Assessorato alla Pianificazione Territoriale
Ufficio di Piano Territoriale di Coordinamento

OSSERVATORIO DEI BENI CULTURALI DELLA PROVINCIA DI TORINO

CATALOGO DEI BENI CULTURALI

LUGLIO 2009



Comune di

Strambino

Allegato al documento "Quaderni del Territorio - Beni culturali"

Informazioni generali

Totale beni rilevati sul territorio comunale	3
---	----------

di cui

vincolati dalla Soprintendenza (1)	2
------------------------------------	---

beni di rilevanza storico culturale (2)	1
---	---

Classificazione del Totale dei beni rilevati sul territorio comunale secondo le componenti storico-culturali del P.P.R. (3)

Beni architettonici di interesse storico-culturale	1
--	---

Poli della religiosità	2
------------------------	---

Nelle pagine seguenti sono riportate le schede relative al "Totale beni rilevati sul territorio comunale", complete di inquadramento cartografico e di documentazione fotografica laddove disponibile.

Totale beni desunti da PRGC ai sensi dell'art.24 L.R. 56/77 (4)	n.d.
--	-------------

parte dei beni segnalati possono corrispondere con quanto indicato nel computo del "Totale beni rilevati sul territorio comunale"

(1) v. pag. 12 del documento "Quaderni del Territorio - Beni culturali"

(2) v. pag. 9 del documento "Quaderni del Territorio - Beni culturali"

(3) v. pag. 15 del documento "Quaderni del Territorio - Beni culturali"

(4) v. pag. 11 del documento "Quaderni del Territorio - Beni culturali"

Identificativo bene	Vincolo (*)
02S	D.M. 07/07/1987
Comune	
Strambino	
Denominazione bene	Dati catastali (*)
Castello già dei Conti di S. Martino	F.36 part.nn.51-52-53-55-56-57-58-732-59-61-50-62-63-64-65 e part.lettera H
Tipologia	
Castello-Rudere di castello	
Classificazione come proposta da P.P.R.	
Beni architettonici di interesse storico-culturale	
Località	
Via S. Martino 4-11	

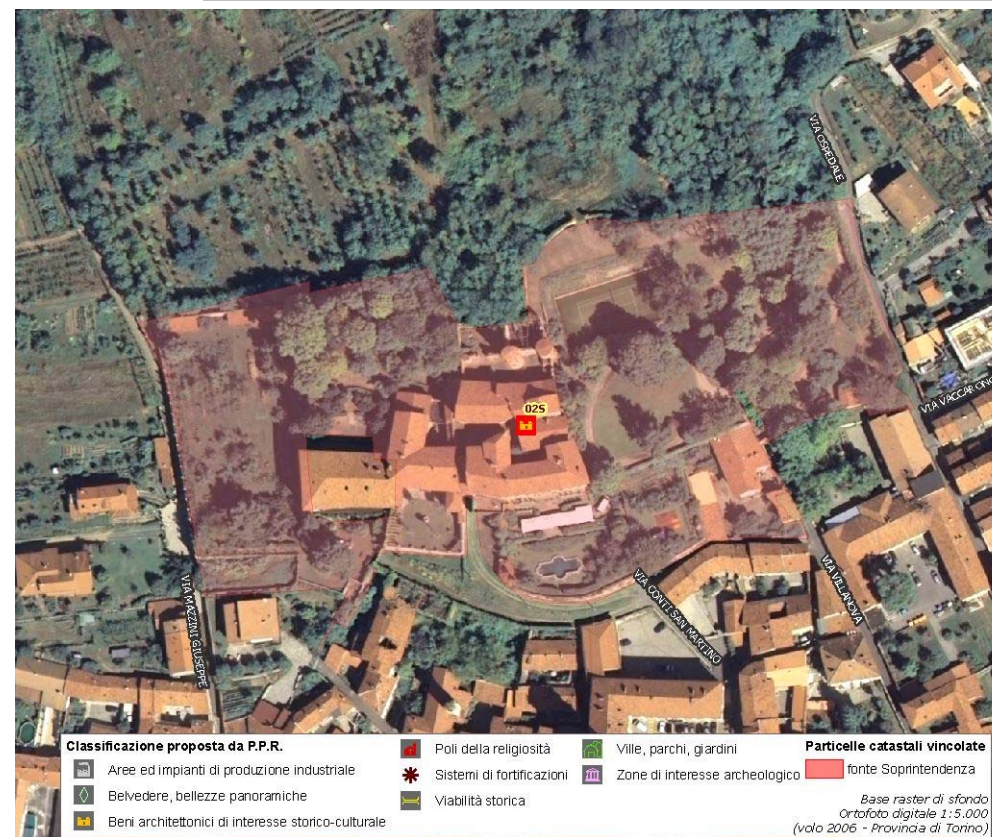

(*) come da indicazioni fornite dalla Soprintendenza per i Beni Architettonici e Paesaggistici del Piemonte, rappresentati in cartografia con il simbolo su sfondo rosso e campitura rossa.

Identificativo bene

1594

Comune

Strambino

Denominazione bene

Chiesa SS.Michele e Solutore

Tipologia

Chiesa

Classificazione come proposta da P.P.R.

Poli della religiosità

Località

piazza don Luigi Vesco

Vincolo (*)

Dati catastali (*)



**DOCUMENTAZIONE FOTOGRAFICA
NON DISPONIBILE**



(*) come da indicazioni fornite dalla Soprintendenza per i Beni Architettonici e Paesaggistici del Piemonte, rappresentati in cartografia con il simbolo su sfondo rosso e campitura rossa.

Identificativo bene

01S

Comune

Strambino

Denominazione bene

Chiesa Parrocchiale

Tipologia

Chiesa

Classificazione come proposta da P.P.R.

Poli della religiosità

Località

N.D.

Vincolo (*)

R.R. n.1813 del 07/04/1973

Dati catastali (*)

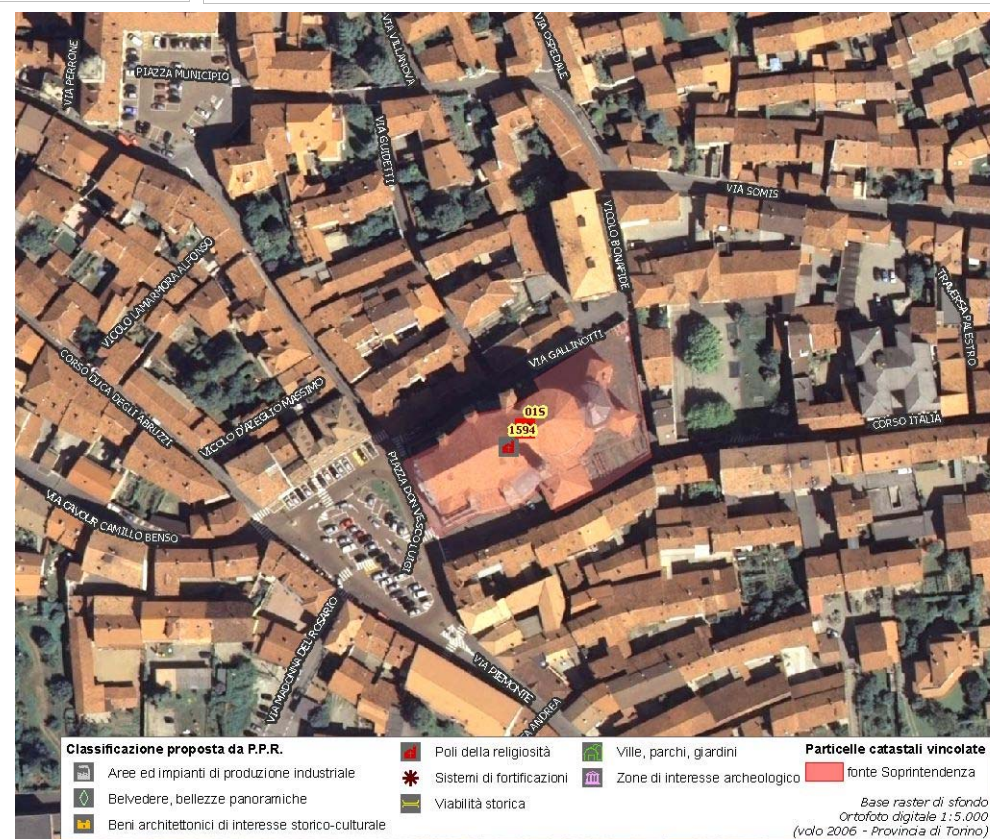
F.36 part.lettera A

(*) come da indicazioni fornite dalla Soprintendenza per i Beni Architettonici e Paesaggistici del Piemonte, rappresentati in cartografia con il simbolo su sfondo rosso e campitura rossa.

Assessorato alla Pianificazione Territoriale
Ufficio di Piano Territoriale di Coordinamento

OSSERVATORIO DEI BENI CULTURALI DELLA PROVINCIA DI TORINO

LUGLIO 2009