



Assessorato alla Pianificazione Territoriale  
Ufficio di Piano Territoriale di Coordinamento

---

# OSSERVATORIO DEI BENI CULTURALI DELLA PROVINCIA DI TORINO

## CATALOGO DEI BENI CULTURALI

SETTEMBRE 2010



*Comune di*

**Sant'Ambrogio di Torino**

*Allegato al documento "Quaderni del Territorio - Beni culturali"*

**Informazioni generali**

<b>Totale beni rilevati sul territorio comunale</b>	<b>6</b>
---	----------

<i>di cui</i>	
---------------	--

<i>vincolati dalla Soprintendenza (1)</i>	4
---	---

<i>beni di rilevanza storico culturale (2)</i>	2
--	---

<b>Classificazione del Totale dei beni rilevati sul territorio comunale secondo le componenti storico-culturali del P.P.R. (3)</b>	
--	--

<i>Beni architettonici di interesse storico-culturale</i>	1
---	---

<i>Poli della religiosità</i>	3
-------------------------------	---

<i>Sistemi di fortificazioni</i>	2
----------------------------------	---

<b>Totale beni desunti da PRGC ai sensi dell'art.24 L.R. 56/77 (4)</b>	<b>n.d.</b>
--	-------------

*parte dei beni segnalati possono corrispondere con quanto indicato nel computo del "Totale beni rilevati sul territorio comunale"*

(1) v. pag. 12 del documento "Quaderni del Territorio - Beni culturali"

(2) v. pag. 9 del documento "Quaderni del Territorio - Beni culturali"

(3) v. pag. 15 del documento "Quaderni del Territorio - Beni culturali"

(4) v. pag. 11 del documento "Quaderni del Territorio - Beni culturali"

Nelle pagine seguenti sono riportate le schede relative al "Totale beni rilevati sul territorio comunale", complete di inquadramento cartografico e di documentazione fotografica laddove disponibile.

Identificativo bene	Vincolo (*)
<b>1553</b>	<b>D.M.26/4/1966; Not.Min.05/4/1910</b>
Comune	
<b>Sant'Ambrogio di Torino</b>	
Denominazione bene	Dati catastali (*)
<b>Sacra di San Michele</b>	<b>F.5 part.nn.13-185-22B-23</b>
Tipologia	
<b>Monastero-Abbazia-Convento</b>	
Classificazione come proposta da P.P.R.	
<b>Poli della religiosità</b>	
Località	
<b>monte Pirchiriano</b>	



(\*) come da indicazioni fornite dalla Soprintendenza per i Beni Architettonici e Paesaggistici del Piemonte, rappresentati in cartografia con il simbolo su sfondo rosso e campitura rossa.

Identificativo bene	Vincolo (*)
<b>1557</b>	
Comune	
<b>Sant'Ambrogio di Torino</b>	
Denominazione bene	Dati catastali (*)
<b>Castello di Sant'Ambrogio</b>	
Tipologia	
<b>Castello-Rudere di castello</b>	
Classificazione come proposta da P.P.R.	
<b>Beni architettonici di interesse storico-culturale</b>	
Località	

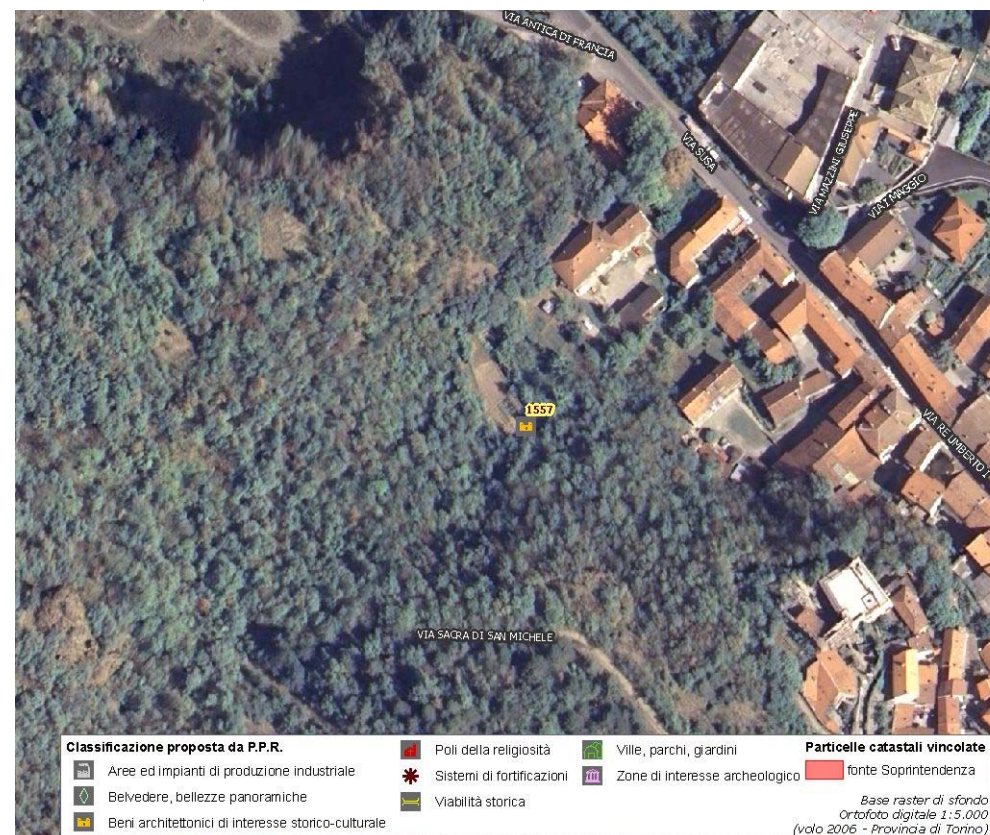

(\*) come da indicazioni fornite dalla Soprintendenza per i Beni Architettonici e Paesaggistici del Piemonte, rappresentati in cartografia con il simbolo su sfondo rosso e campitura rossa.

Identificativo bene	Vincolo (*)
<b>1558</b>	
Comune	
<b>Sant'Ambrogio di Torino</b>	
Denominazione bene	Dati catastali (*)
<b>Torre comunale</b>	
Tipologia	
<b>Torre</b>	
Classificazione come proposta da P.P.R.	
<b>Sistemi di fortificazioni</b>	
Località	



**DOCUMENTAZIONE FOTOGRAFICA  
NON DISPONIBILE**

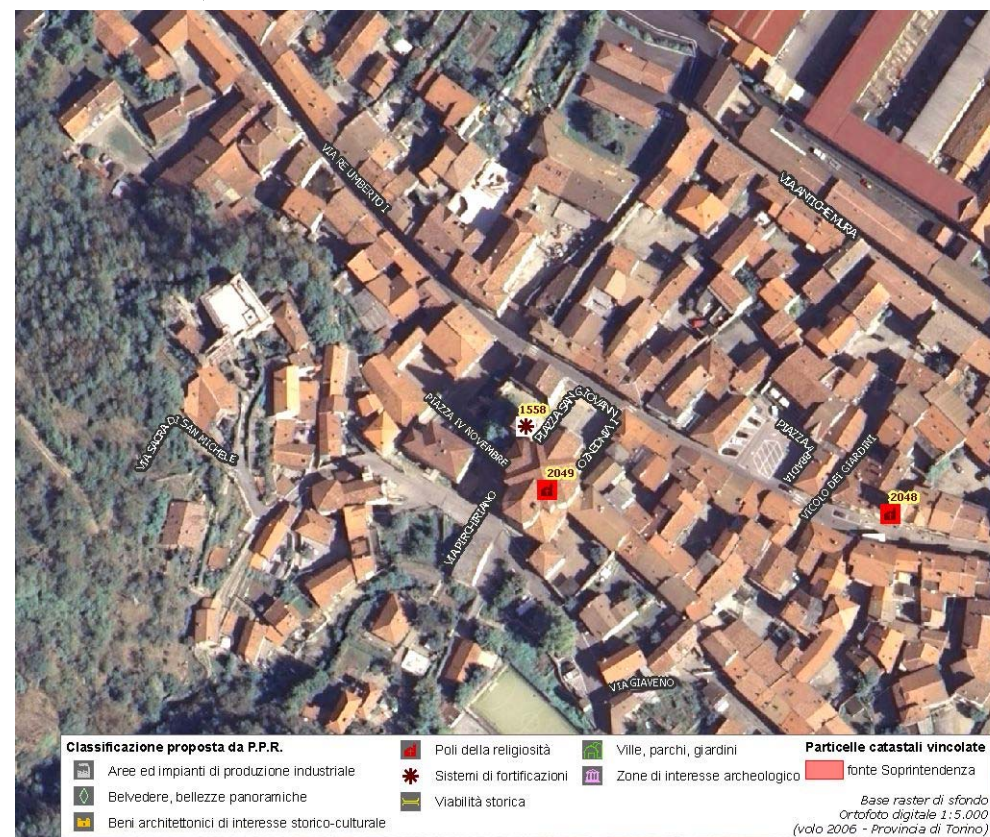

(\*) come da indicazioni fornite dalla Soprintendenza per i Beni Architettonici e Paesaggistici del Piemonte, rappresentati in cartografia con il simbolo su sfondo rosso e campitura rossa.

Identificativo bene	Vincolo (*)
<b>1559</b>	<b>Not. Min.11/12/1922</b>
Comune	
<b>Sant'Ambrogio di Torino</b>	
Denominazione bene	Dati catastali (*)
<b>Muro di cinta dell'antico borgo</b>	<b>F.7 part.nn.164-167-168</b>
Tipologia	
<b>Torre</b>	
Classificazione come proposta da P.P.R.	
<b>Sistemi di fortificazioni</b>	
Località	

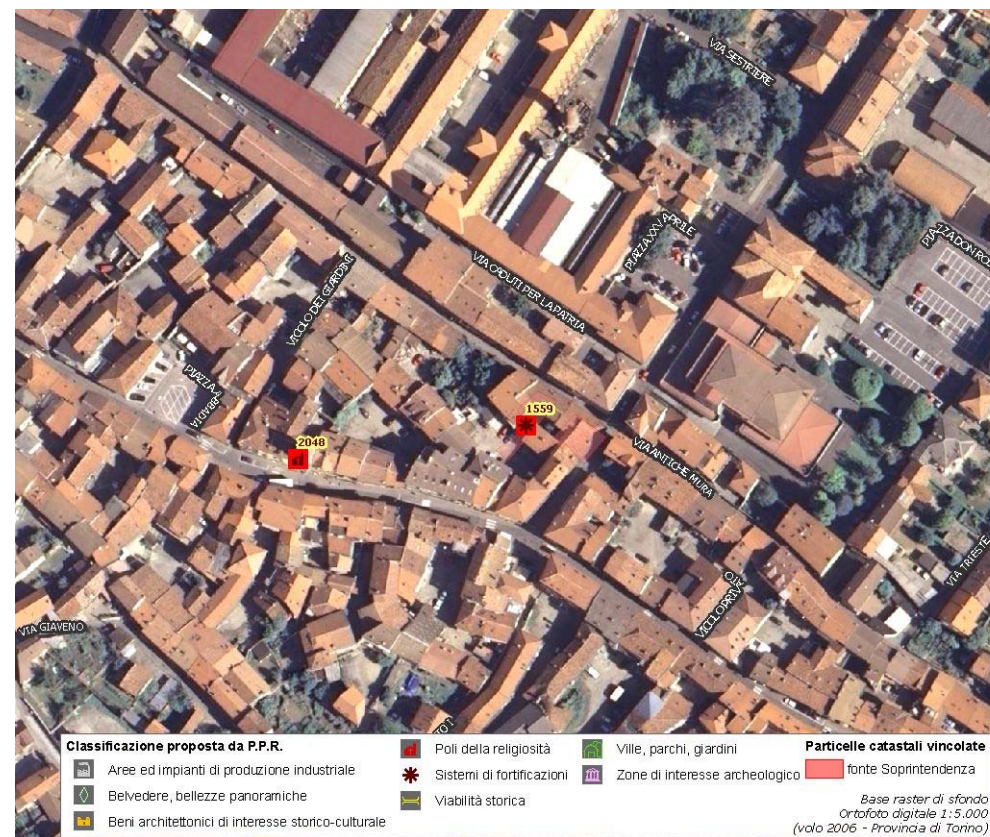

(\*) come da indicazioni fornite dalla Soprintendenza per i Beni Architettonici e Paesaggistici del Piemonte, rappresentati in cartografia con il simbolo su sfondo rosso e campitura rossa.

Identificativo bene	Vincolo (*)
<b>2048</b>	<b>D.M. 02/05/1968</b>
Comune	
<b>Sant'Ambrogio di Torino</b>	
Denominazione bene	Dati catastali (*)
<b>Resti del Castello abbaziale</b>	<b>F.7 part.nn.134-135-136-137-138</b>
Tipologia	
<b>Monastero-Abbazia-Convento</b>	
Classificazione come proposta da P.P.R.	
<b>Poli della religiosità</b>	
Località	
<b>Via Umberto I 80</b>	

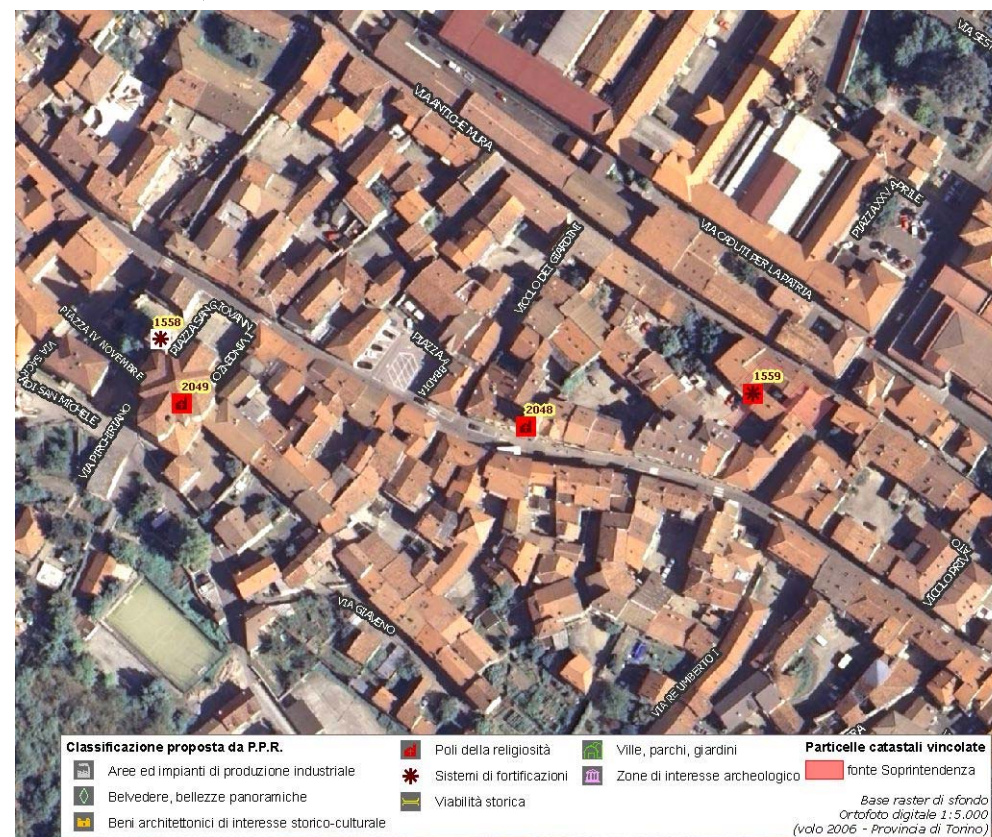

(\*) come da indicazioni fornite dalla Soprintendenza per i Beni Architettonici e Paesaggistici del Piemonte, rappresentati in cartografia con il simbolo su sfondo rosso e campitura rossa.

Identificativo bene

**2049**

Comune

**Sant'Ambrogio di Torino**

Denominazione bene

**Chiesa Parrocchiale di S. Ambrogio e campanile**

Tipologia

**Chiesa**

Classificazione come proposta da P.P.R.

**Poli della religiosità**

Località

**Comune di Sant'Ambrogio di Torino**

Vincolo (\*)

**Not. Min.28/05/1910**

Dati catastali (\*)

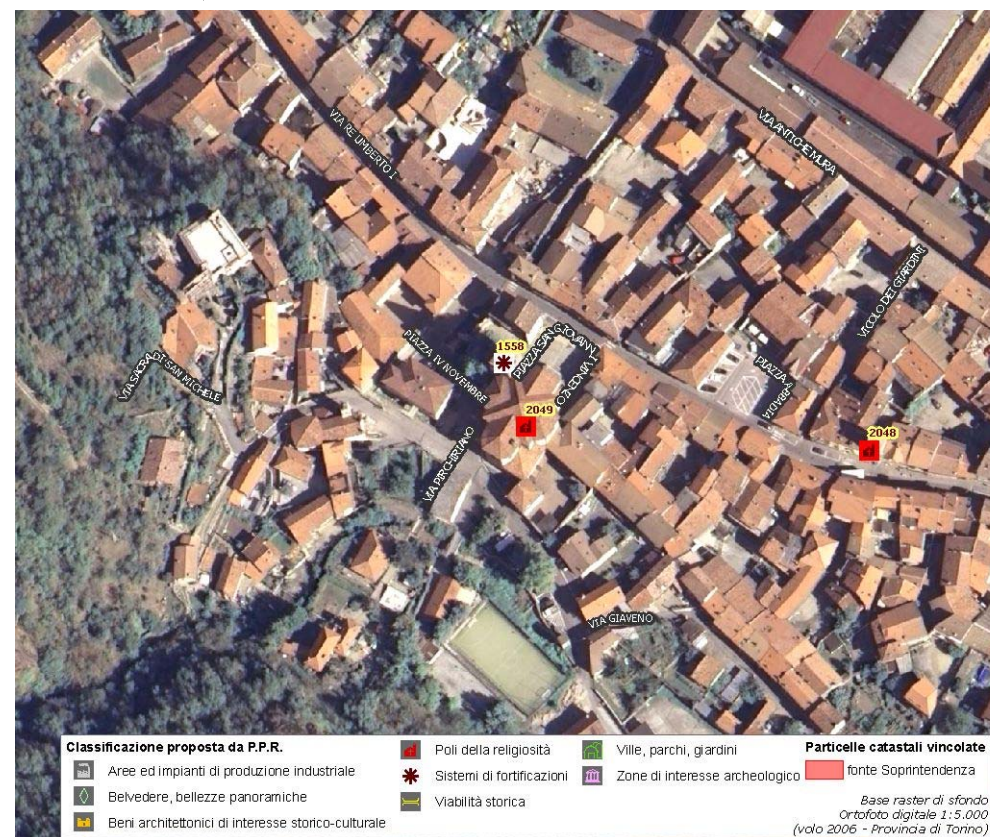

(\*) come da indicazioni fornite dalla Soprintendenza per i Beni Architettonici e Paesaggistici del Piemonte, rappresentati in cartografia con il simbolo su sfondo rosso e campitura rossa.



**Assessorato alla Pianificazione Territoriale**  
**Ufficio di Piano Territoriale di Coordinamento**

***OSSERVATORIO DEI BENI CULTURALI DELLA PROVINCIA DI TORINO***  
SETTEMBRE 2010