



Assessorato alla Pianificazione Territoriale  
Ufficio di Piano Territoriale di Coordinamento

---

## OSSERVATORIO DEI BENI CULTURALI DELLA PROVINCIA DI TORINO

### CATALOGO DEI BENI CULTURALI

LUGLIO 2009



*Comune di*

**San Sebastiano da Po**

*Allegato al documento "Quaderni del Territorio - Beni culturali"*

**Informazioni generali**

<b>Totale beni rilevati sul territorio comunale</b>	<b>7</b>
---	----------

<i>di cui</i>	
---------------	--

<i>vincolati dalla Soprintendenza (1)</i>	<b>3</b>
---	----------

<i>beni di rilevanza storico culturale (2)</i>	<b>4</b>
--	----------

<b>Classificazione del Totale dei beni rilevati sul territorio comunale secondo le componenti storico-culturali del P.P.R. (3)</b>	
--	--

<i>Beni architettonici di interesse storico-culturale</i>	<b>2</b>
---	----------

<i>Poli della religiosità</i>	<b>3</b>
-------------------------------	----------

<i>Sistemi di fortificazioni</i>	<b>1</b>
----------------------------------	----------

<i>Ville, parchi, giardini</i>	<b>1</b>
--------------------------------	----------

<b>Totale beni desunti da PRGC ai sensi dell'art.24 L.R. 56/77 (4)</b>	<b>n.d.</b>
--	-------------

<i>parte dei beni segnalati possono corrispondere con quanto indicato nel computo del "Totale beni rilevati sul territorio comunale"</i>	
--	--

Nelle pagine seguenti sono riportate le schede relative al "Totale beni rilevati sul territorio comunale", complete di inquadramento cartografico e di documentazione fotografica laddove disponibile.

(1) v. pag. 12 del documento "Quaderni del Territorio - Beni culturali"

(2) v. pag. 9 del documento "Quaderni del Territorio - Beni culturali"

(3) v. pag. 15 del documento "Quaderni del Territorio - Beni culturali"

(4) v. pag. 11 del documento "Quaderni del Territorio - Beni culturali"

Identificativo bene

**1544**

Comune

**San Sebastiano da Po**

Denominazione bene

**Palazzo**

Tipologia

**Castello-Rudere di castello**

Classificazione come proposta da P.P.R.

**Beni architettonici di interesse storico-culturale**

Località

**P.zza Municipio 1**

Vincolo (\*)

**Not. Min.09/02/1946**

Dati catastali (\*)

**F.21 part.nn.4-220**

**DOCUMENTAZIONE FOTOGRAFICA  
NON DISPONIBILE**

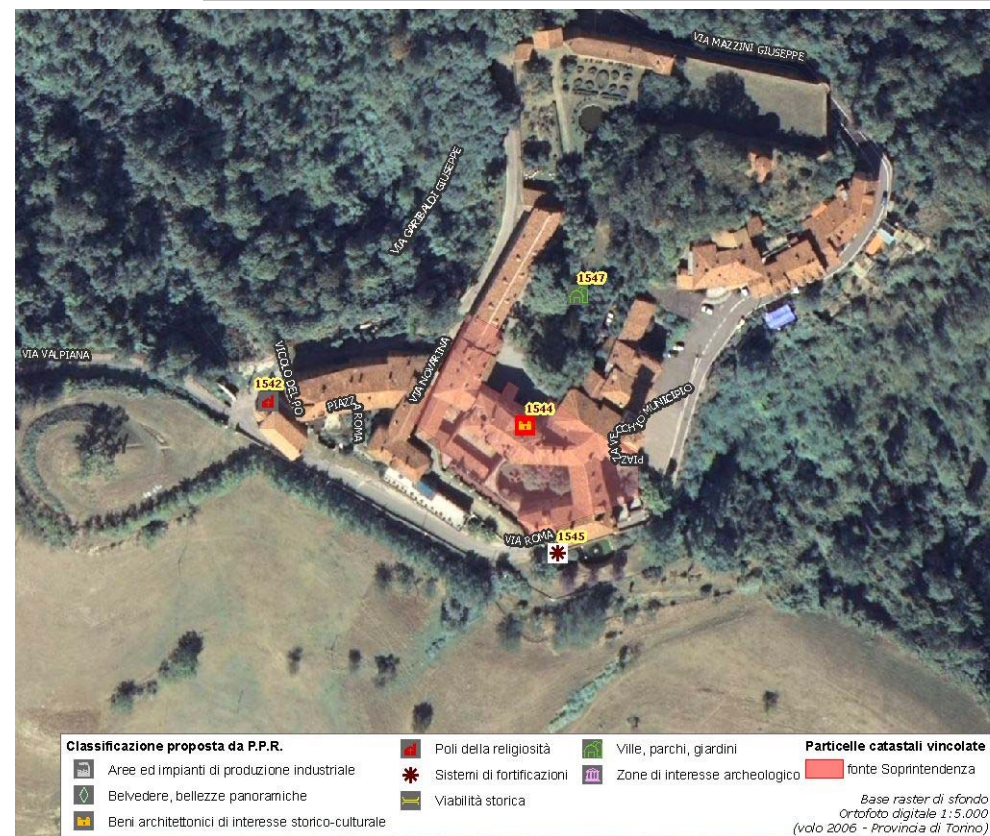

(\*) come da indicazioni fornite dalla Soprintendenza per i Beni Architettonici e Paesaggistici del Piemonte, rappresentati in cartografia con il simbolo su sfondo rosso e campitura rossa.

Identificativo bene	Vincolo (*)
<b>1546</b>	<b>D.M. 17/12/1991</b>
Comune	
<b>San Sebastiano da Po</b>	
Denominazione bene	Dati catastali (*)
<b>Villa Cordero di Vonzo con pertinenze e giardino</b>	<b>NCT F.18 part.nn.242-89-87-85-90-91 e part.lettera B</b>
Tipologia	
<b>Casa castellata-Palazzo-Abitazione civile medievale</b>	
Classificazione come proposta da P.P.R.	
<b>Beni architettonici di interesse storico-culturale</b>	
Località	
<b>Fraz. Colombaro, P.zza Trinità 1</b>	



**DOCUMENTAZIONE FOTOGRAFICA  
NON DISPONIBILE**

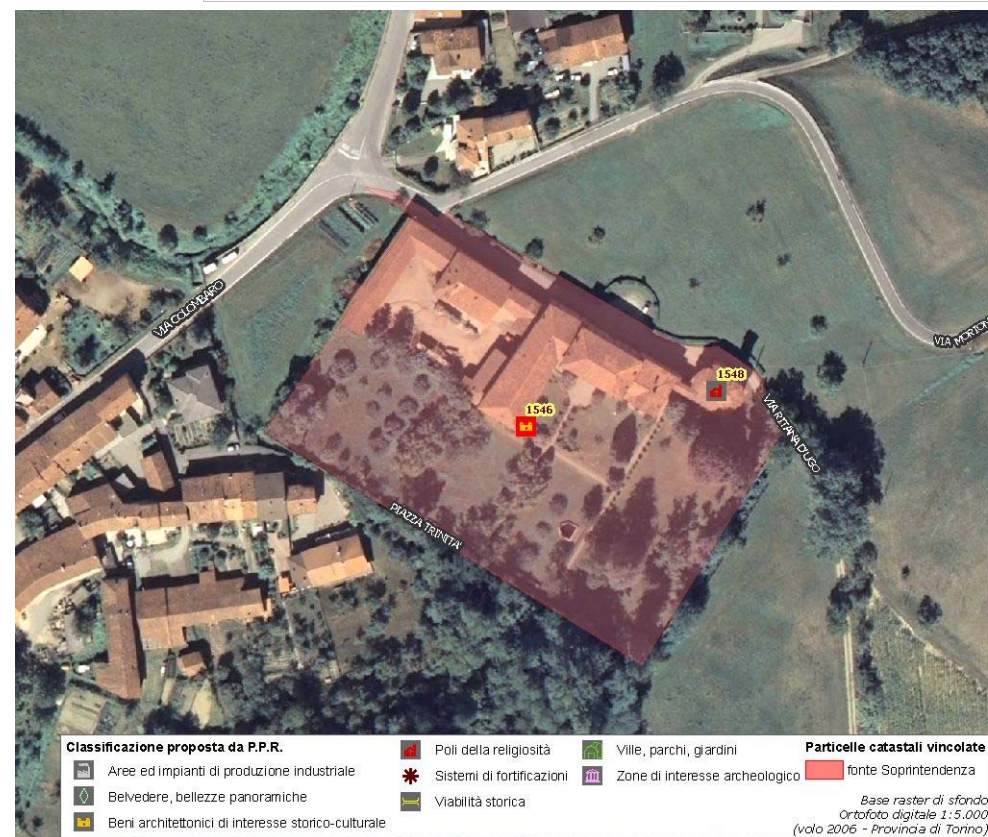

(\*) come da indicazioni fornite dalla Soprintendenza per i Beni Architettonici e Paesaggistici del Piemonte, rappresentati in cartografia con il simbolo su sfondo rosso e campitura rossa.

Identificativo bene

**1543**

Comune

**San Sebastiano da Po**

Denominazione bene

**Cappella di S. Pietro nel cimitero**

Tipologia

**Cappella**

Classificazione come proposta da P.P.R.

**Poli della religiosità**

Località

**frazione Navigliano**

Vincolo (\*)

**Not. Min.27/05/1910**

Dati catastali (\*)



(\*) come da indicazioni fornite dalla Soprintendenza per i Beni Architettonici e Paesaggistici del Piemonte, rappresentati in cartografia con il simbolo su sfondo rosso e campitura rossa.

Identificativo bene	Vincolo (*)
<b>1542</b>	
Comune	
<b>San Sebastiano da Po</b>	
Denominazione bene	Dati catastali (*)
<b>Chiesa parrocchiale dei Santi Martiri Sebastiano e Cassiano</b>	
Tipologia	
<b>Chiesa</b>	
Classificazione come proposta da P.P.R.	
<b>Poli della religiosità</b>	
Località	
<b>piazza Vecchio Municipio</b>	



**DOCUMENTAZIONE FOTOGRAFICA  
NON DISPONIBILE**

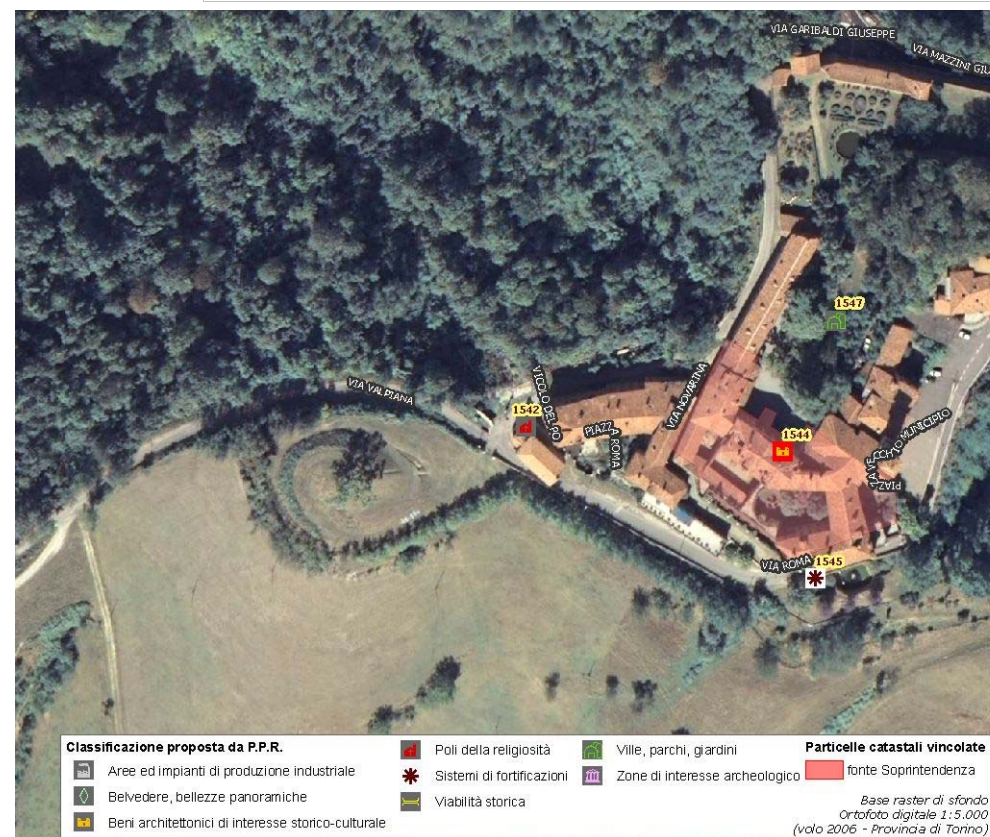

(\*) come da indicazioni fornite dalla Soprintendenza per i Beni Architettonici e Paesaggistici del Piemonte, rappresentati in cartografia con il simbolo su sfondo rosso e campitura rossa.

Identificativo bene	Vincolo (*)
<b>1548</b>	
Comune	
<b>San Sebastiano da Po</b>	
Denominazione bene	Dati catastali (*)
<b>Cappella della Santissima Trinità</b>	
Tipologia	
<b>Cappella</b>	
Classificazione come proposta da P.P.R.	
<b>Poli della religiosità</b>	
Località	
<b>frazione Colombaro</b>	



**DOCUMENTAZIONE FOTOGRAFICA  
NON DISPONIBILE**

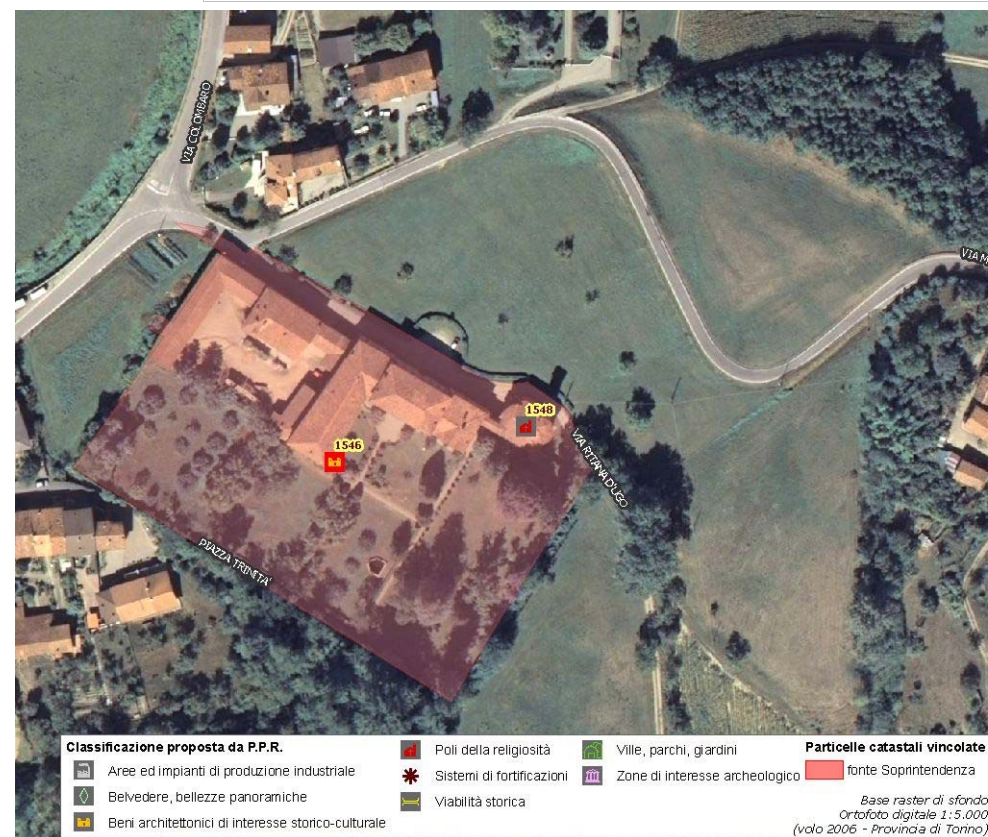

(\*) come da indicazioni fornite dalla Soprintendenza per i Beni Architettonici e Paesaggistici del Piemonte, rappresentati in cartografia con il simbolo su sfondo rosso e campitura rossa.

Identificativo bene

1545

Comune

San Sebastiano da Po

Denominazione bene

Torre del castello

Tipologia

Torre

Classificazione come proposta da P.P.R.

Sistemi di fortificazioni

Località

piazza Vecchio Municipio 1

Vincolo (\*)

Dati catastali (\*)

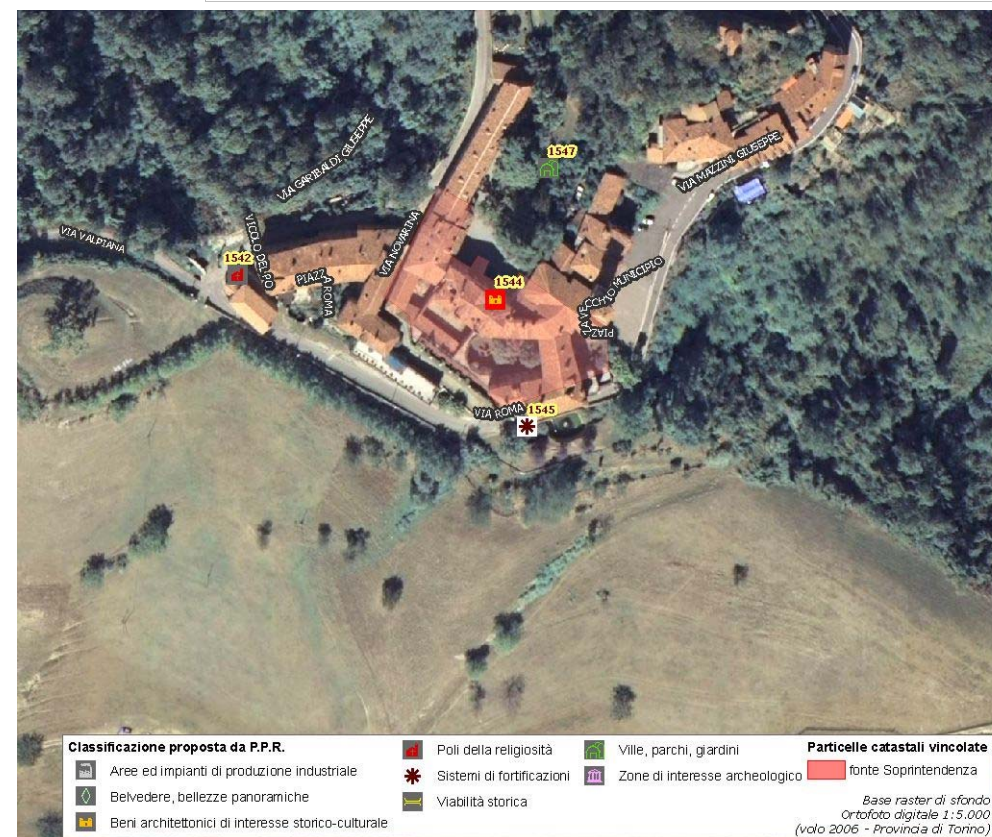

(\*) come da indicazioni fornite dalla Soprintendenza per i Beni Architettonici e Paesaggistici del Piemonte, rappresentati in cartografia con il simbolo su sfondo rosso e campitura rossa.



Identificativo bene

1547

Comune

San Sebastiano da Po

Denominazione bene

Parco del castello

Tipologia

Parco-Giardino

Classificazione come proposta da P.P.R.

Ville, parchi, giardini

Località

piazza Vecchio Municipio 1

Vincolo (\*)

Dati catastali (\*)



**DOCUMENTAZIONE FOTOGRAFICA  
NON DISPONIBILE**

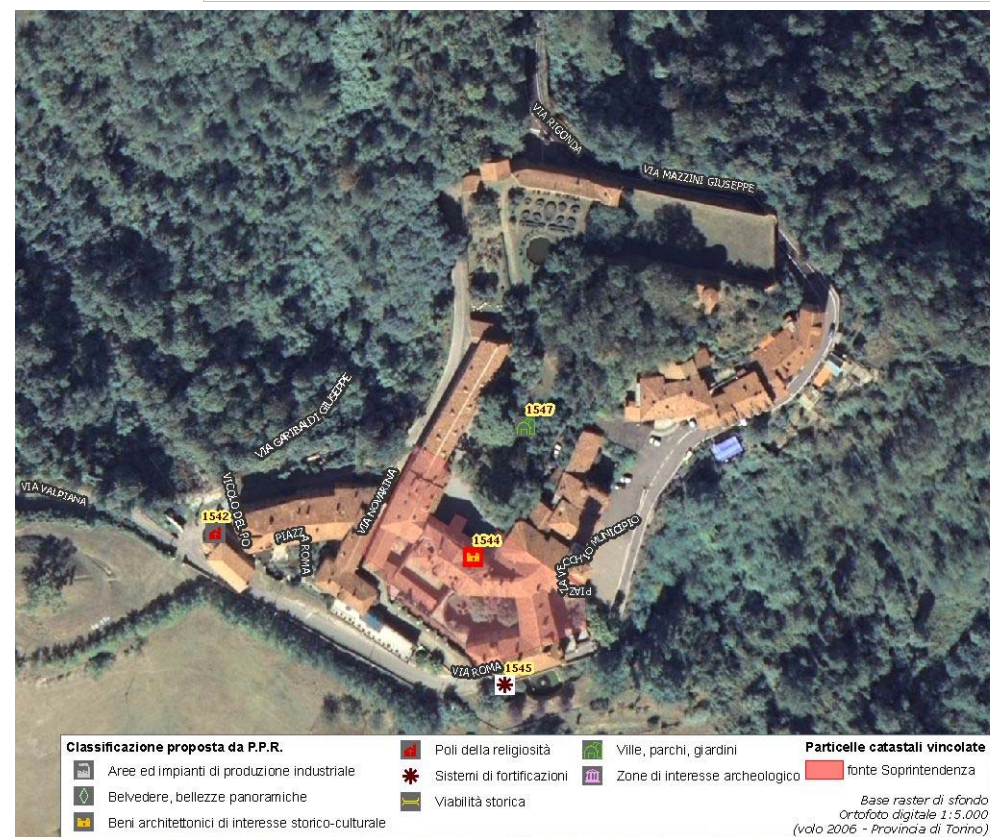

(\*) come da indicazioni fornite dalla Soprintendenza per i Beni Architettonici e Paesaggistici del Piemonte, rappresentati in cartografia con il simbolo su sfondo rosso e campitura rossa.

**Assessorato alla Pianificazione Territoriale**  
**Ufficio di Piano Territoriale di Coordinamento**

***OSSERVATORIO DEI BENI CULTURALI DELLA PROVINCIA DI TORINO***

LUGLIO 2009