



Assessorato alla Pianificazione Territoriale  
Ufficio di Piano Territoriale di Coordinamento

---

## OSSERVATORIO DEI BENI CULTURALI DELLA PROVINCIA DI TORINO

### CATALOGO DEI BENI CULTURALI

LUGLIO 2009



*Comune di*

**San Gillio**

*Allegato al documento "Quaderni del Territorio - Beni culturali"*

**Informazioni generali**

|  |          |
|--|----------|
| <b>Totale beni rilevati sul territorio comunale</b>  | <b>1</b> |
| <i>di cui</i>  |          |
| <i>vincolati dalla Soprintendenza (1)</i>  | 0        |
| <i>beni di rilevanza storico culturale (2)</i>   | 1        |
| <br>   |          |
| <b>Classificazione del Totale dei beni rilevati sul territorio comunale secondo le componenti storico-culturali del P.P.R. (3)</b> |          |
| <i>Poli della religiosità</i>  | 1        |

Nelle pagine seguenti sono riportate le schede relative al "Totale beni rilevati sul territorio comunale", complete di inquadramento cartografico e di documentazione fotografica laddove disponibile.

|  |             |
|--|-------------|
| <b>Totale beni desunti da PRGC ai sensi dell'art.24 L.R. 56/77 (4)</b>   | <b>n.d.</b> |
| <i>parte dei beni segnalati possono corrispondere con quanto indicato nel computo del "Totale beni rilevati sul territorio comunale"</i> |             |

(1) v. pag. 12 del documento "Quaderni del Territorio - Beni culturali"

(2) v. pag. 9 del documento "Quaderni del Territorio - Beni culturali"

(3) v. pag. 15 del documento "Quaderni del Territorio - Beni culturali"

(4) v. pag. 11 del documento "Quaderni del Territorio - Beni culturali"

|   |                    |
|---|--------------------|
| Identificativo bene                       | Vincolo (*)        |
| <b>1498</b>                               |                    |
| Comune                                    |                    |
| <b>San Gillio</b>                         |                    |
| Denominazione bene                        | Dati catastali (*) |
| <b>Chiesa parrocchiale di Sant'Egidio</b> |                    |
| Tipologia                                 |                    |
| <b>Chiesa</b>                             |                    |
| Classificazione come proposta da P.P.R.   |                    |
| <b>Poli della religiosità</b>             |                    |
| Località                                  |                    |
| <b>via Principi di Piemonte</b>           |                    |

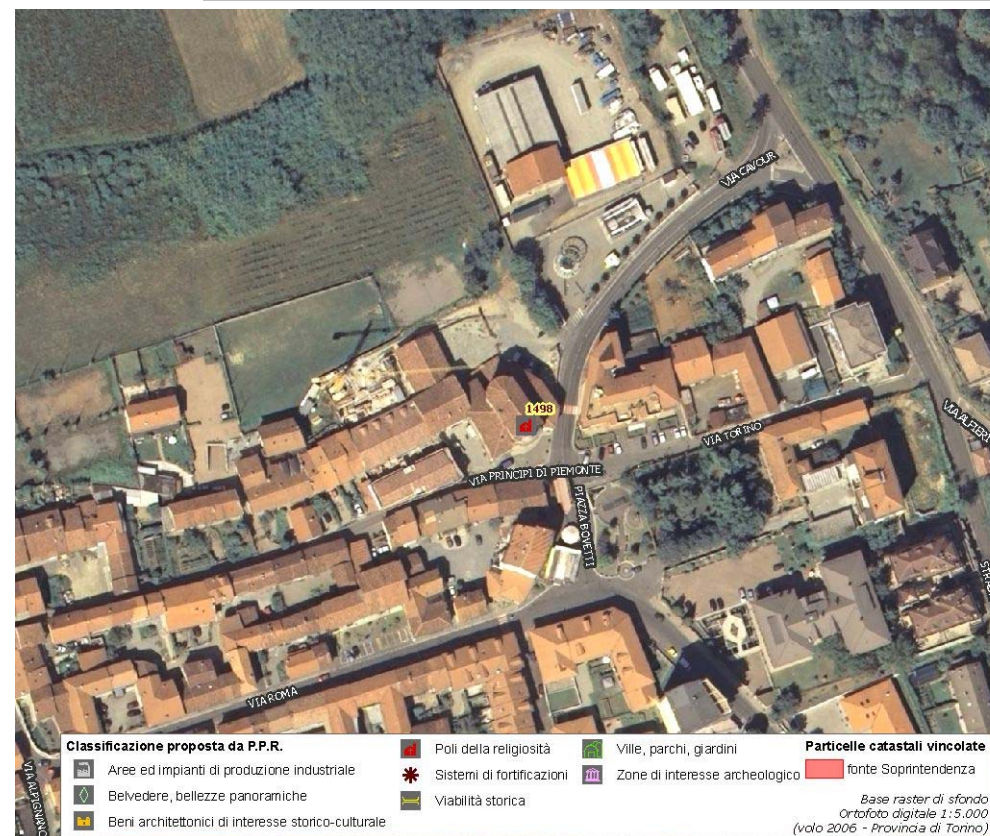

(\*) come da indicazioni fornite dalla Soprintendenza per i Beni Architettonici e Paesaggistici del Piemonte, rappresentati in cartografia con il simbolo su sfondo rosso e campitura rossa.

**Assessorato alla Pianificazione Territoriale**  
**Ufficio di Piano Territoriale di Coordinamento**

***OSSERVATORIO DEI BENI CULTURALI DELLA PROVINCIA DI TORINO***

LUGLIO 2009