



Assessorato alla Pianificazione Territoriale  
Ufficio di Piano Territoriale di Coordinamento

---

# OSSERVATORIO DEI BENI CULTURALI DELLA PROVINCIA DI TORINO

## CATALOGO DEI BENI CULTURALI

LUGLIO 2009



*Comune di*

**Rosta**

*Allegato al documento "Quaderni del Territorio - Beni culturali"*

**Informazioni generali**

<b>Totale beni rilevati sul territorio comunale</b>	<b>2</b>
<i>di cui</i>	
<i>vincolati dalla Soprintendenza (1)</i>	2
<i>beni di rilevanza storico culturale (2)</i>	0
<b>Classificazione del Totale dei beni rilevati sul territorio comunale secondo le componenti storico-culturali del P.P.R. (3)</b>	
<i>Poli della religiosità</i>	2

Nelle pagine seguenti sono riportate le schede relative al "Totale beni rilevati sul territorio comunale", complete di inquadramento cartografico e di documentazione fotografica laddove disponibile.

<b>Totale beni desunti da PRGC ai sensi dell'art.24 L.R. 56/77 (4)</b>	<b>n.d.</b>
<i>parte dei beni segnalati possono corrispondere con quanto indicato nel computo del "Totale beni rilevati sul territorio comunale"</i>	

(1) v. pag. 12 del documento "Quaderni del Territorio - Beni culturali"

(2) v. pag. 9 del documento "Quaderni del Territorio - Beni culturali"

(3) v. pag. 15 del documento "Quaderni del Territorio - Beni culturali"

(4) v. pag. 11 del documento "Quaderni del Territorio - Beni culturali"

Identificativo bene	Vincolo (*)
<b>02S</b>	<b>D.M. 07/02/1978</b>
Comune	
<b>Rosta</b>	
Denominazione bene	Dati catastali (*)
<b>Abbazia di S. Antonio di Ranverso e fabbricati annessi (zone di rispetto)</b>	<b>F.7 part.nn.1-2-3-22-23-25 (parte) -17-44-45-46-50-53-8- (si veda anche il Comune di Buttigliera Alta)</b>
Tipologia	
<b>Monastero-Abbazia-Convento</b>	
Classificazione come proposta da P.P.R.	
<b>Poli della religiosità</b>	
Località	
<b>Str. Provinciale Susa - Torino</b>	



**DOCUMENTAZIONE FOTOGRAFICA  
NON DISPONIBILE**

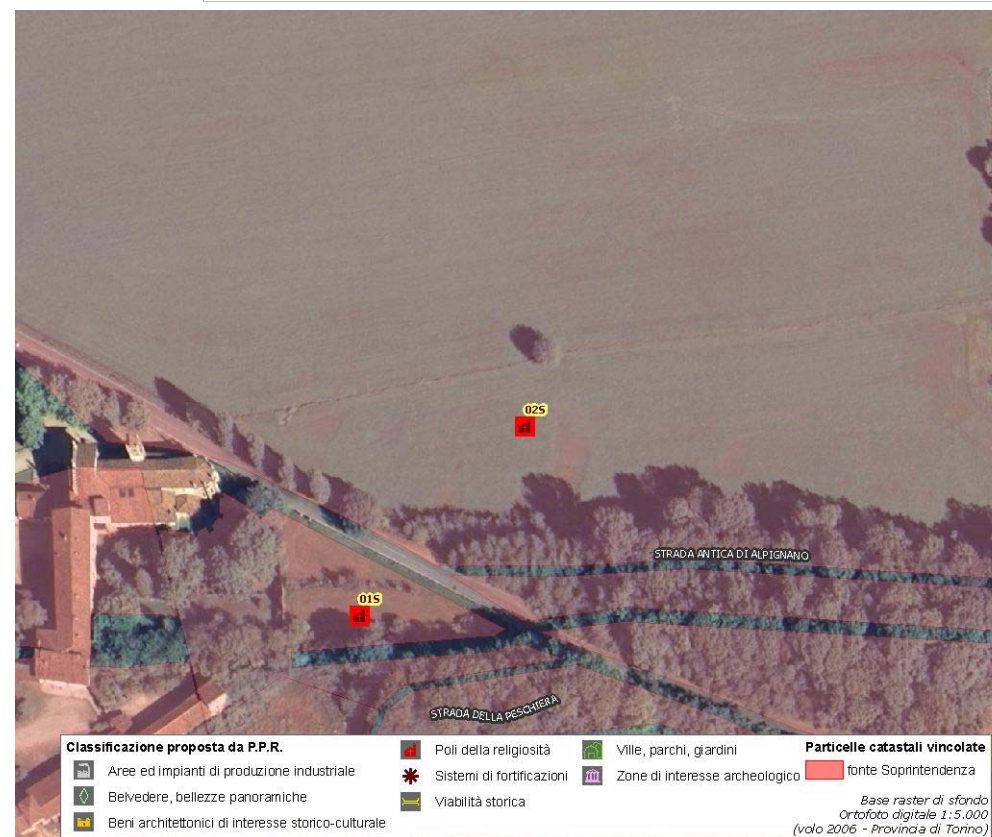

(\*) come da indicazioni fornite dalla Soprintendenza per i Beni Architettonici e Paesaggistici del Piemonte, rappresentati in cartografia con il simbolo su sfondo rosso e campitura rossa.

Identificativo bene	Vincolo (*)
<b>01S</b>	<b>R.R. n.203 del 12/01/1978, Not. Min.06/04/1910</b>
Comune	
<b>Rosta</b>	
Denominazione bene	Dati catastali (*)
<b>Abbazia di S. Antonio di Ranverso e fabbricati annessi siti lungo la strada di transito della</b>	<b>F.7 part.nn.18-20-21-51-52 e part.lettere I-E parte (si veda anche comune di Buttigliera Alta)</b>
Tipologia	
<b>Monastero-Abbazia-Convento</b>	
Classificazione come proposta da P.P.R.	
<b>Poli della religiosità</b>	
Località	
<b>N.D.</b>	



**DOCUMENTAZIONE FOTOGRAFICA  
NON DISPONIBILE**

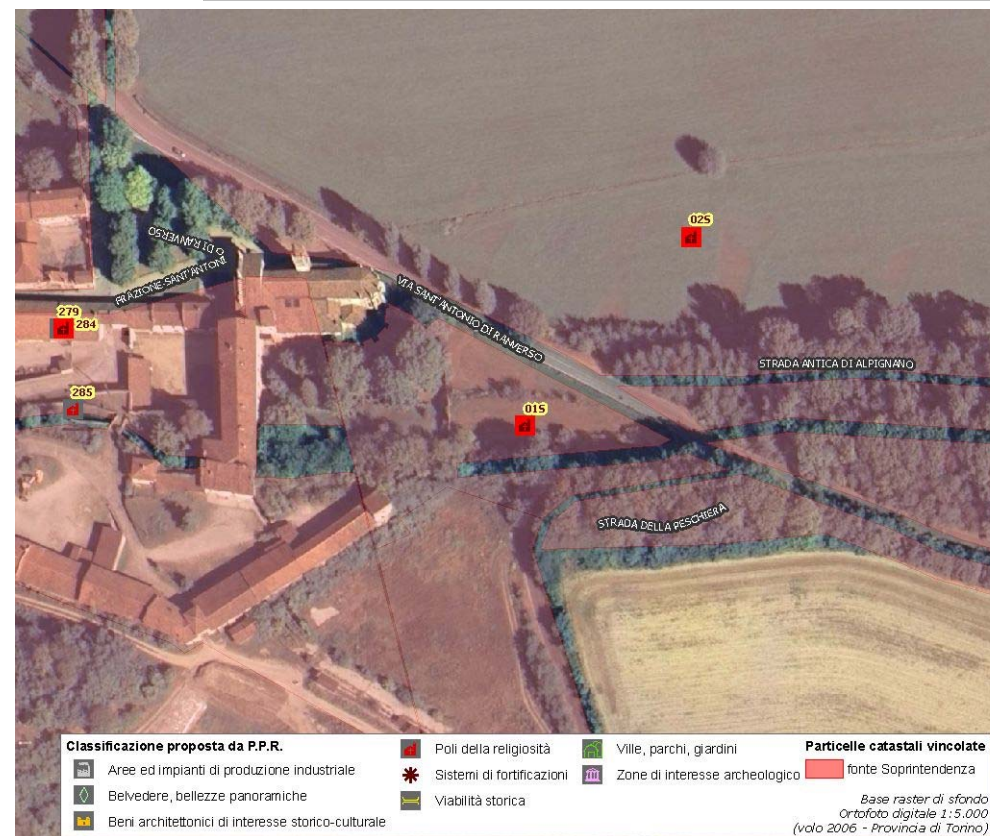

(\*) come da indicazioni fornite dalla Soprintendenza per i Beni Architettonici e Paesaggistici del Piemonte, rappresentati in cartografia con il simbolo su sfondo rosso e campitura rossa.

**Assessorato alla Pianificazione Territoriale**  
**Ufficio di Piano Territoriale di Coordinamento**

***OSSERVATORIO DEI BENI CULTURALI DELLA PROVINCIA DI TORINO***

LUGLIO 2009