



Assessorato alla Pianificazione Territoriale  
Ufficio di Piano Territoriale di Coordinamento

---

# OSSERVATORIO DEI BENI CULTURALI DELLA PROVINCIA DI TORINO

## CATALOGO DEI BENI CULTURALI

SETTEMBRE 2010



*Comune di*

**Rivarolo Canavese**

*Allegato al documento "Quaderni del Territorio - Beni culturali"*

**Informazioni generali**

<b>Totale beni rilevati sul territorio comunale</b>	<b>23</b>
---	-----------

<i>di cui</i>	
---------------	--

<i>vincolati dalla Soprintendenza (1)</i>	11
---	----

<i>beni di rilevanza storico culturale (2)</i>	12
--	----

<b>Classificazione del Totale dei beni rilevati sul territorio comunale secondo le componenti storico-culturali del P.P.R. (3)</b>	
--	--

<i>Beni architettonici di interesse storico-culturale</i>	9
---	---

<i>Poli della religiosità</i>	6
-------------------------------	---

<i>Sistemi di fortificazioni</i>	3
----------------------------------	---

<i>Viabilità storica</i>	1
--------------------------	---

<i>Ville, parchi, giardini</i>	4
--------------------------------	---

<b>Totale beni desunti da PRGC ai sensi dell'art.24 L.R. 56/77 (4)</b>	<b>n.d.</b>
--	-------------

*parte dei beni segnalati possono corrispondere con quanto indicato nel computo del "Totale beni rilevati sul territorio comunale"*

Nelle pagine seguenti sono riportate le schede relative al "Totale beni rilevati sul territorio comunale", complete di inquadramento cartografico e di documentazione fotografica laddove disponibile.

(1) v. pag. 12 del documento "Quaderni del Territorio - Beni culturali"

(2) v. pag. 9 del documento "Quaderni del Territorio - Beni culturali"

(3) v. pag. 15 del documento "Quaderni del Territorio - Beni culturali"

(4) v. pag. 11 del documento "Quaderni del Territorio - Beni culturali"

Identificativo bene

**07S**

Comune

**Rivarolo Canavese**

Denominazione bene

**Casa**

Tipologia

**Casa castellata-Palazzo-Abitazione civile medievale**

Classificazione come proposta da P.P.R.

**Beni architettonici di interesse storico-culturale**

Località

**Via al Castello 4**

Vincolo (\*)

**Not. Min.13/10/1946**

Dati catastali (\*)



**DOCUMENTAZIONE FOTOGRAFICA  
NON DISPONIBILE**

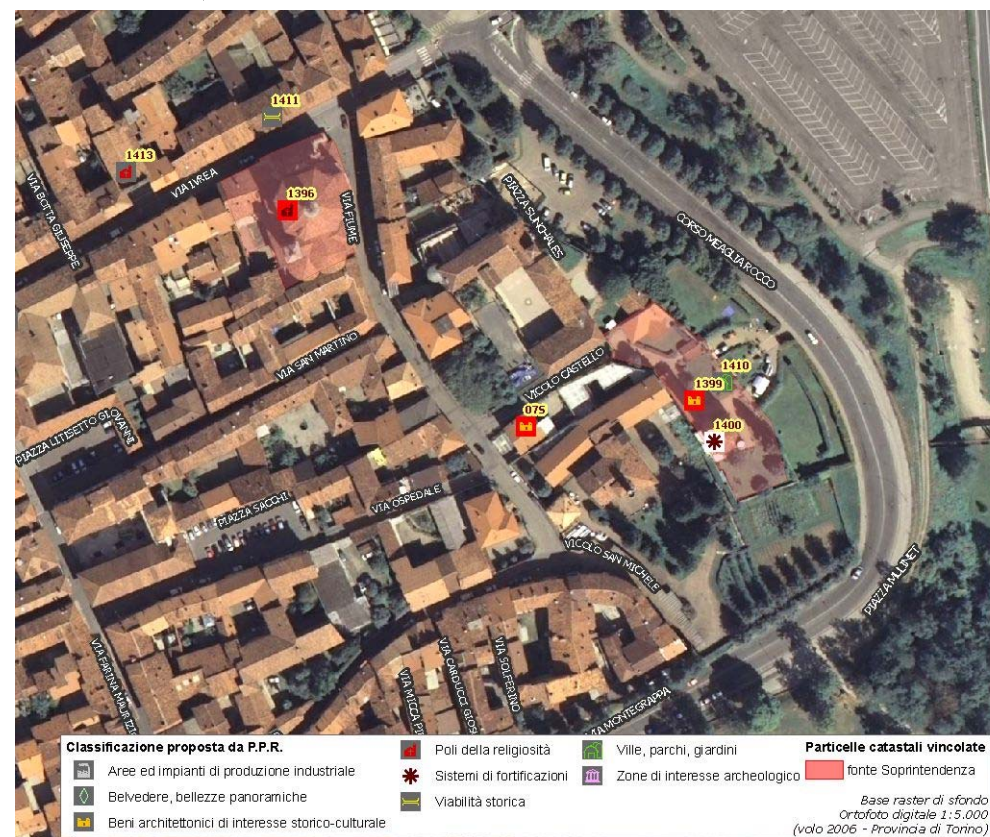

(\*) come da indicazioni fornite dalla Soprintendenza per i Beni Architettonici e Paesaggistici del Piemonte, rappresentati in cartografia con il simbolo su sfondo rosso e campitura rossa.

Identificativo bene	Vincolo (*)
<b>08S</b>	<b>D.M. 11/07/1953</b>
Comune	
<b>Rivarolo Canavese</b>	
Denominazione bene	Dati catastali (*)
<b>Villa Recrosio Caracciolo con annesso parco</b>	<b>F.9 part.n.259; F.10 part.nn.2-4-5-12</b>
Tipologia	
<b>Villa-Villa con parco</b>	
Classificazione come proposta da P.P.R.	
<b>Ville, parchi, giardini</b>	
Località	
<b>Corso Indipendenza 45</b>	



**DOCUMENTAZIONE FOTOGRAFICA  
NON DISPONIBILE**

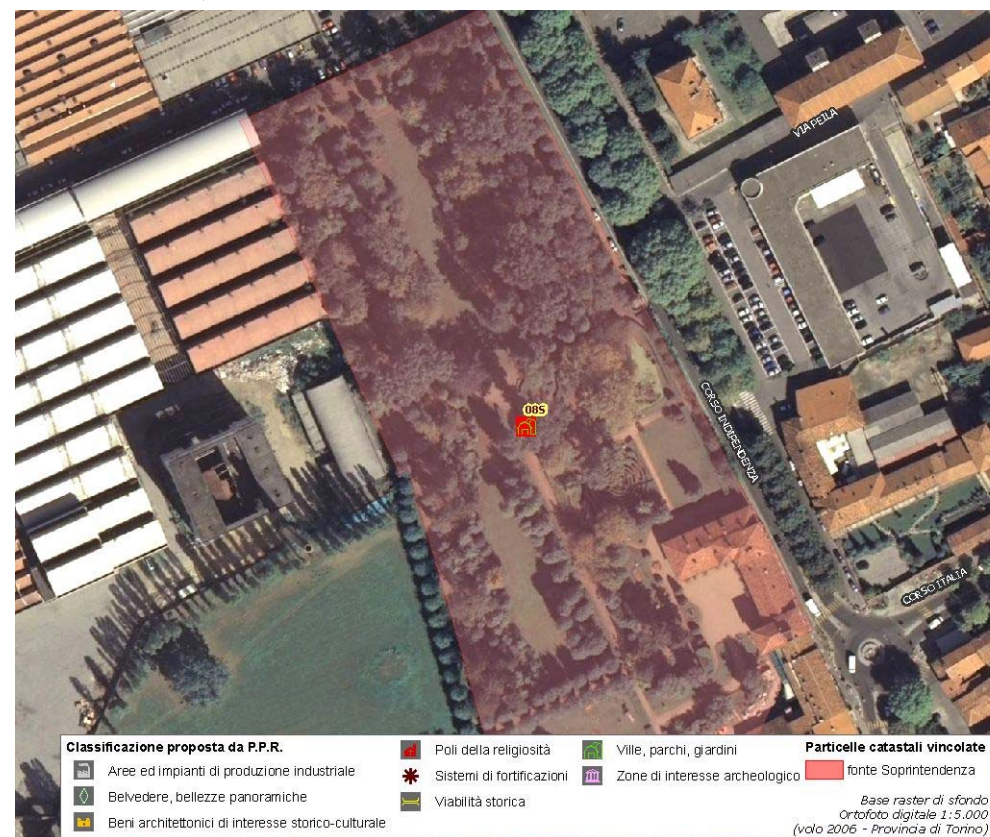

(\*) come da indicazioni fornite dalla Soprintendenza per i Beni Architettonici e Paesaggistici del Piemonte, rappresentati in cartografia con il simbolo su sfondo rosso e campitura rossa.

Identificativo bene	Vincolo (*)
<b>09S</b>	<b>D.D.R. 30/07/2007</b>
Comune	
<b>Rivarolo Canavese</b>	
Denominazione bene	Dati catastali (*)
<b>Ex Dispensario Antitubercolare</b>	<b>NCEU F.14 part.n.309</b>
Tipologia	
<b>Casa castellata-Palazzo-Abitazione civile medievale</b>	
Classificazione come proposta da P.P.R.	
<b>Beni architettonici di interesse storico-culturale</b>	
Località	
<b>Via S. Anna 2</b>	



**DOCUMENTAZIONE FOTOGRAFICA  
NON DISPONIBILE**



(\*) come da indicazioni fornite dalla Soprintendenza per i Beni Architettonici e Paesaggistici del Piemonte, rappresentati in cartografia con il simbolo su sfondo rosso e campitura rossa.



Identificativo bene

**1393**

Comune

**Rivarolo Canavese**

Denominazione bene

**Chiesa di San Rocco**

Tipologia

**Chiesa**

Classificazione come proposta da P.P.R.

**Poli della religiosità**

Località

**piazza Garibaldi**

Vincolo (\*)

Dati catastali (\*)



**DOCUMENTAZIONE FOTOGRAFICA  
NON DISPONIBILE**

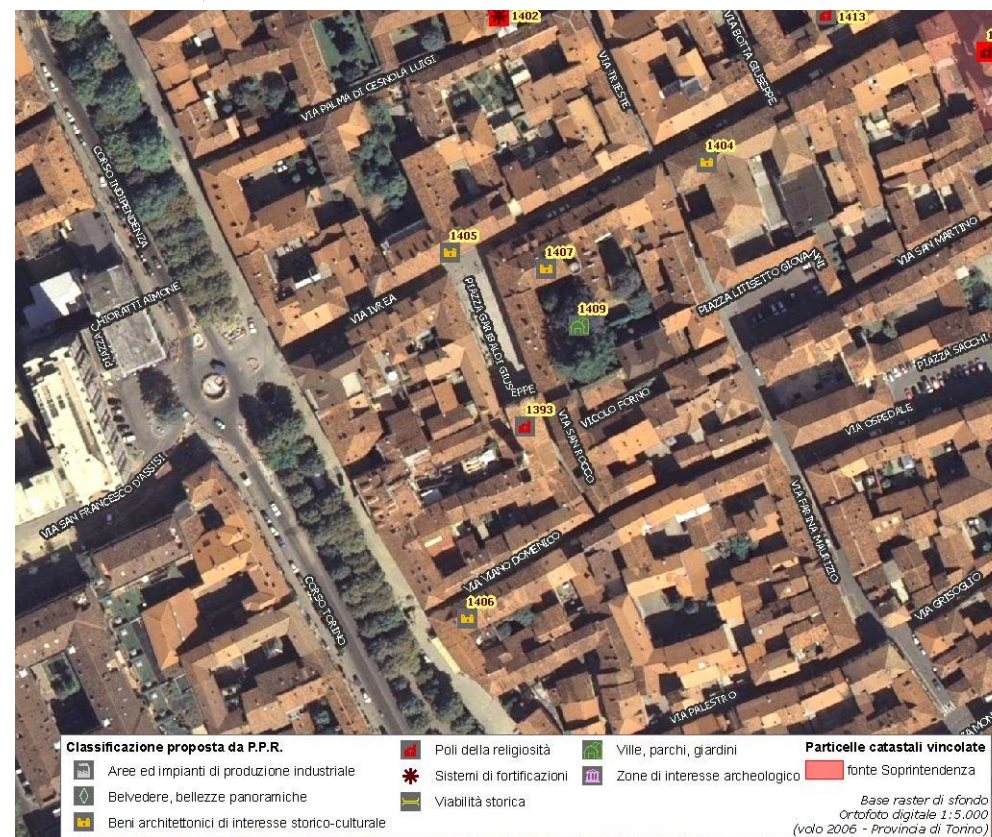

(\*) come da indicazioni fornite dalla Soprintendenza per i Beni Architettonici e Paesaggistici del Piemonte, rappresentati in cartografia con il simbolo su sfondo rosso e campitura rossa.

Identificativo bene <b>1394</b>	Vincolo (*) <b>Not. Min.30/05/1910</b>
Comune <b>Rivarolo Canavese</b>	
Denominazione bene <b>Chiesa Parrocchiale di S. Giacomo e campanile</b>	Dati catastali (*)
Tipologia <b>Chiesa</b>	
Classificazione come proposta da P.P.R. <b>Poli della religiosità</b>	
Località <b>piazza San Giacomo</b>	



**DOCUMENTAZIONE FOTOGRAFICA  
NON DISPONIBILE**

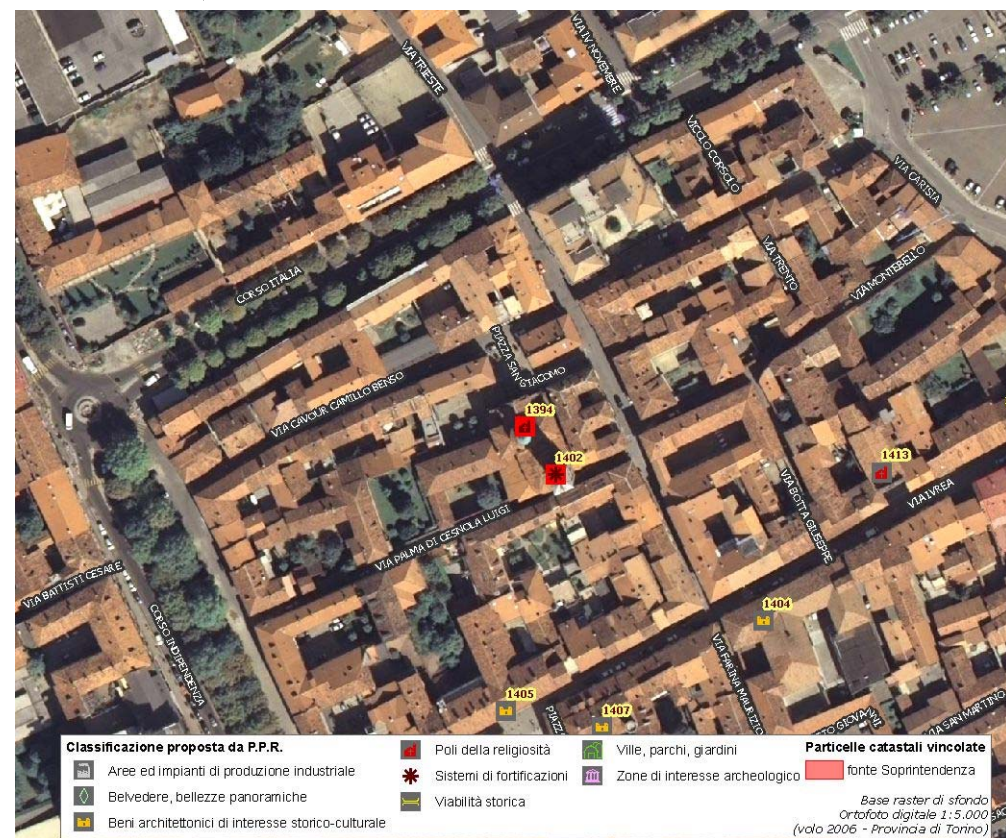

(\*) come da indicazioni fornite dalla Soprintendenza per i Beni Architettonici e Paesaggistici del Piemonte, rappresentati in cartografia con il simbolo su sfondo rosso e campitura rossa.





Identificativo bene

**1396**

Comune

**Rivarolo Canavese**

Denominazione bene

**Chiesa di S. Michele e canonica**

Tipologia

**Chiesa**

Classificazione come proposta da P.P.R.

**Poli della religiosità**

Località

**via Ivrea**

Vincolo (\*)

**Nota n.GS/21315 del 31/12/2003**

Dati catastali (\*)

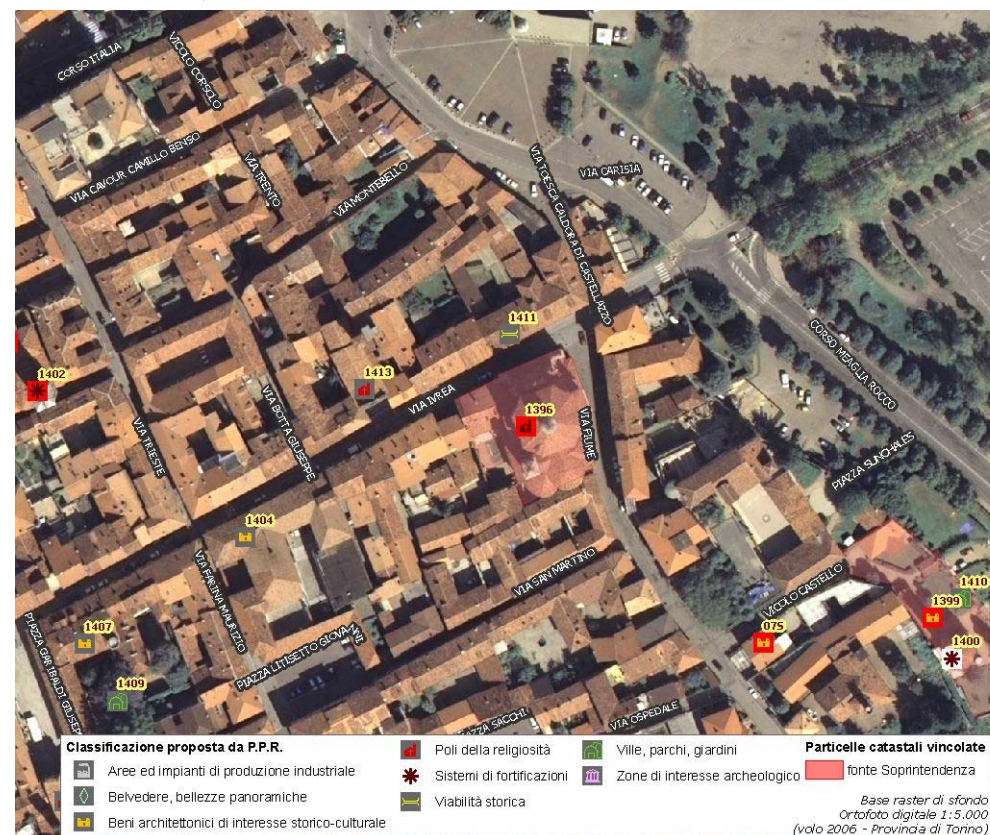
**F.12 part.n.112 e part.lettera B**

(\*) come da indicazioni fornite dalla Soprintendenza per i Beni Architettonici e Paesaggistici del Piemonte, rappresentati in cartografia con il simbolo su sfondo rosso e campitura rossa.

Identificativo bene	<b>1397</b>
Comune	<b>Rivarolo Canavese</b>
Denominazione bene	<b>Chiesa dell' antico Convento di S. Francesco ora delle Orsoline</b>
Tipologia	<b>Chiesa</b>
Classificazione come proposta da P.P.R.	<b>Poli della religiosità</b>
Località	<b>via San Francesco</b>

Vincolo (\*)  
**Not. Min.22/05/1910**

Dati catastali (\*)



**DOCUMENTAZIONE FOTOGRAFICA  
 NON DISPONIBILE**

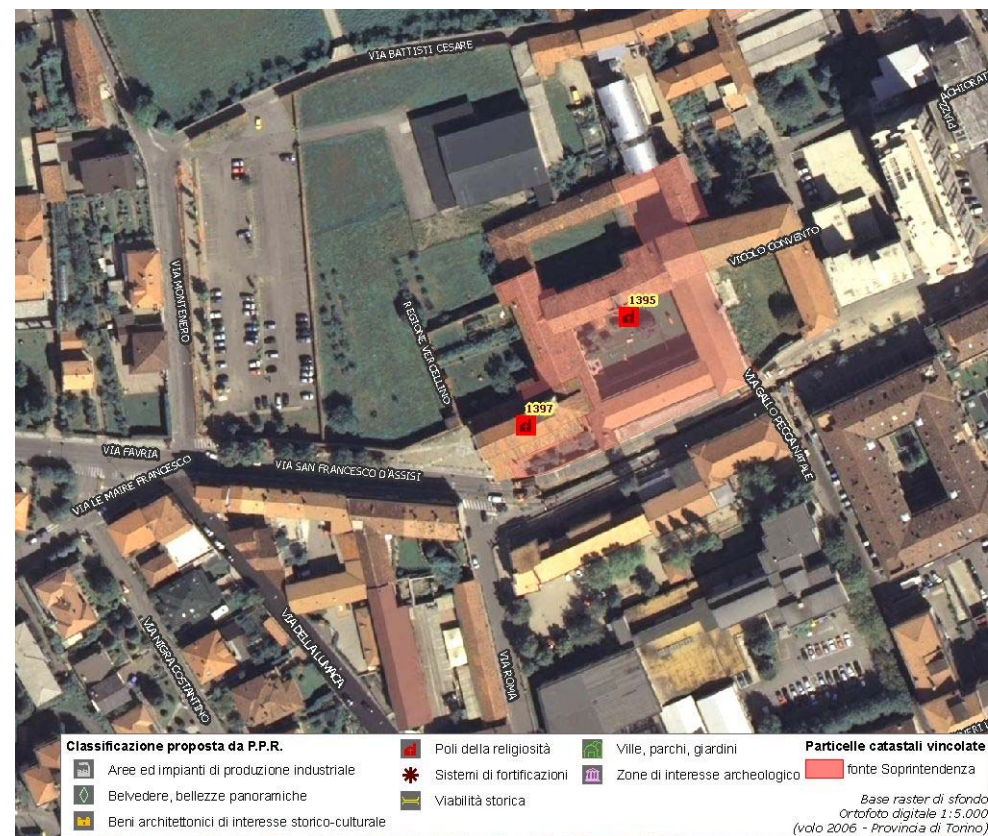

(\*) come da indicazioni fornite dalla Soprintendenza per i Beni Architettonici e Paesaggistici del Piemonte, rappresentati in cartografia con il simbolo su sfondo rosso e campitura rossa.

Identificativo bene	Vincolo (*)
<b>1398</b>	<b>D.M.18/9/1957; R.R.n.5803/84 del 30/12/1985</b>
Comune	
<b>Rivarolo Canavese</b>	
Denominazione bene	Dati catastali (*)
<b>Castello di Malgrà</b>	<b>F.13 part.n.87</b>
Tipologia	
<b>Castello-Rudere di castello</b>	
Classificazione come proposta da P.P.R.	
<b>Beni architettonici di interesse storico-culturale</b>	
Località	
<b>via Rocco Meaglia</b>	



(\*) come da indicazioni fornite dalla Soprintendenza per i Beni Architettonici e Paesaggistici del Piemonte, rappresentati in cartografia con il simbolo su sfondo rosso e campitura rossa.

Identificativo bene

**1399**

Comune

**Rivarolo Canavese**

Denominazione bene

**Resti del Castello detto "il Castellazzo"**

Tipologia

**Castello-Rudere di castello**

Classificazione come proposta da P.P.R.

**Beni architettonici di interesse storico-culturale**

Località

**via Rocco Meaglia**

Vincolo (\*)

**Not. Min.07/02/1946**

Dati catastali (\*)

**F.12 part.nn.118-119**

**DOCUMENTAZIONE FOTOGRAFICA  
NON DISPONIBILE**

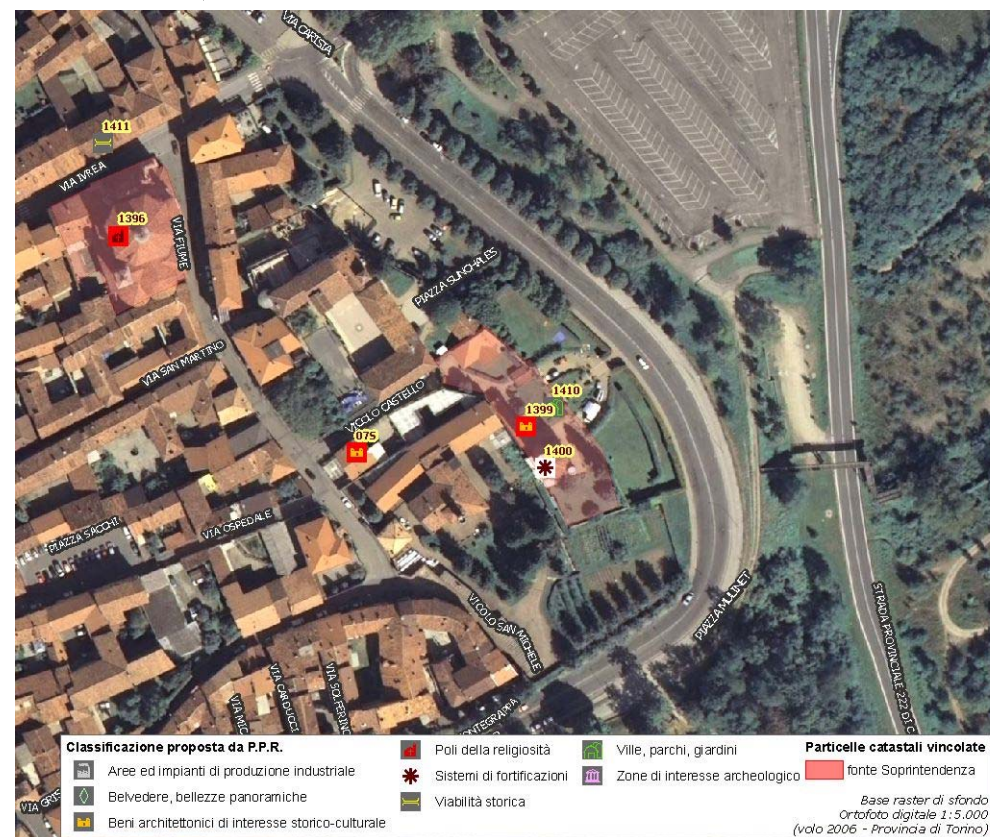

(\*) come da indicazioni fornite dalla Soprintendenza per i Beni Architettonici e Paesaggistici del Piemonte, rappresentati in cartografia con il simbolo su sfondo rosso e campitura rossa.



Identificativo bene <b>1402</b>	Vincolo (*) <b>Not. Min.29/05/1910</b>
Comune <b>Rivarolo Canavese</b>	
Denominazione bene <b>Campanile antico</b>	Dati catastali (*)
Tipologia <b>Torre</b>	
Classificazione come proposta da P.P.R. <b>Sistemi di fortificazioni</b>	
Località <b>piazza San Giacomo</b>	



**DOCUMENTAZIONE FOTOGRAFICA  
NON DISPONIBILE**

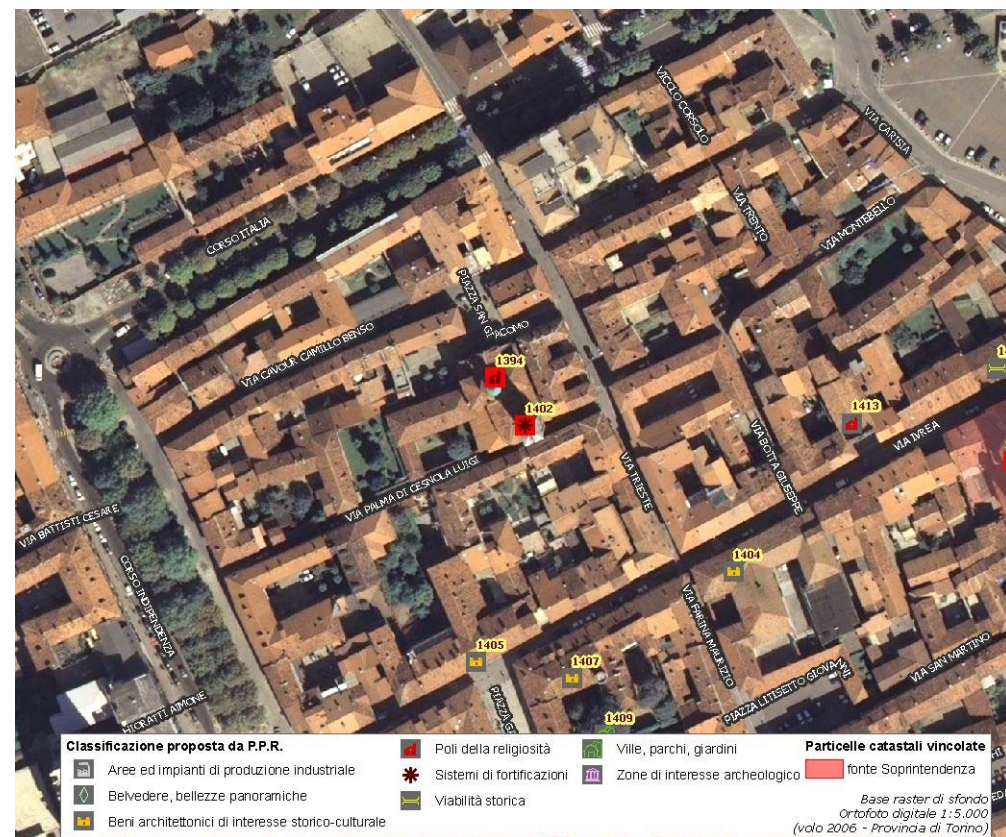

(\*) come da indicazioni fornite dalla Soprintendenza per i Beni Architettonici e Paesaggistici del Piemonte, rappresentati in cartografia con il simbolo su sfondo rosso e campitura rossa.

Identificativo bene	
<b>1403</b>	
Comune	
<b>Rivarolo Canavese</b>	
Denominazione bene	
<b>Torre cilindrica</b>	
Tipologia	
<b>Torre</b>	
Classificazione come proposta da P.P.R.	
<b>Sistemi di fortificazioni</b>	
Località	
<b>via Rocco Meaglia</b>	

Vincolo (\*)

Dati catastali (\*)



**DOCUMENTAZIONE FOTOGRAFICA  
NON DISPONIBILE**



(\*) come da indicazioni fornite dalla Soprintendenza per i Beni Architettonici e Paesaggistici del Piemonte, rappresentati in cartografia con il simbolo su sfondo rosso e campitura rossa.



Identificativo bene

**1404**

Comune

**Rivarolo Canavese**

Denominazione bene

**Palazzo Lomellini**

Tipologia

**Casa castellata-Palazzo-Abitazione civile medievale**

Classificazione come proposta da P.P.R.

**Beni architettonici di interesse storico-culturale**

Località

**via Ivrea**

Vincolo (\*)

Dati catastali (\*)



**DOCUMENTAZIONE FOTOGRAFICA  
NON DISPONIBILE**

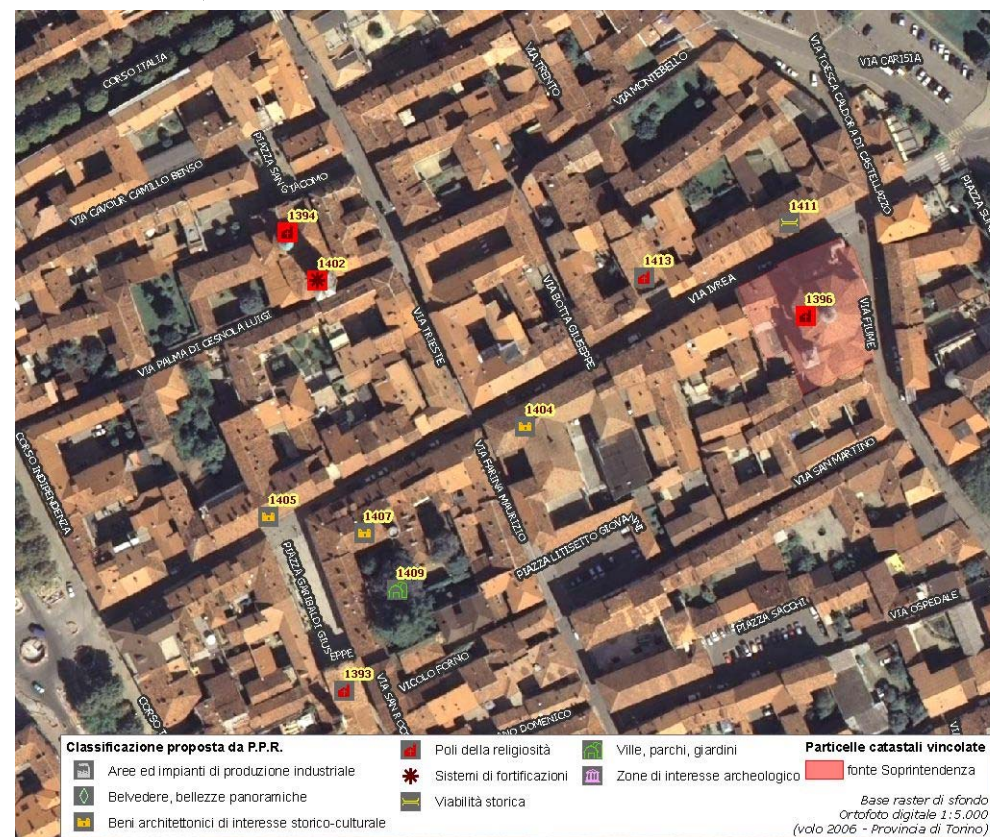

(\*) come da indicazioni fornite dalla Soprintendenza per i Beni Architettonici e Paesaggistici del Piemonte, rappresentati in cartografia con il simbolo su sfondo rosso e campitura rossa.

Identificativo bene

**1405**

Comune

**Rivarolo Canavese**

Denominazione bene

**Palazzo dei Palma di Borgofranco**

Tipologia

**Casa castellata-Palazzo-Abitazione civile medievale**

Classificazione come proposta da P.P.R.

**Beni architettonici di interesse storico-culturale**

Località

**via Ivrea**

Vincolo (\*)

Dati catastali (\*)



**DOCUMENTAZIONE FOTOGRAFICA  
NON DISPONIBILE**

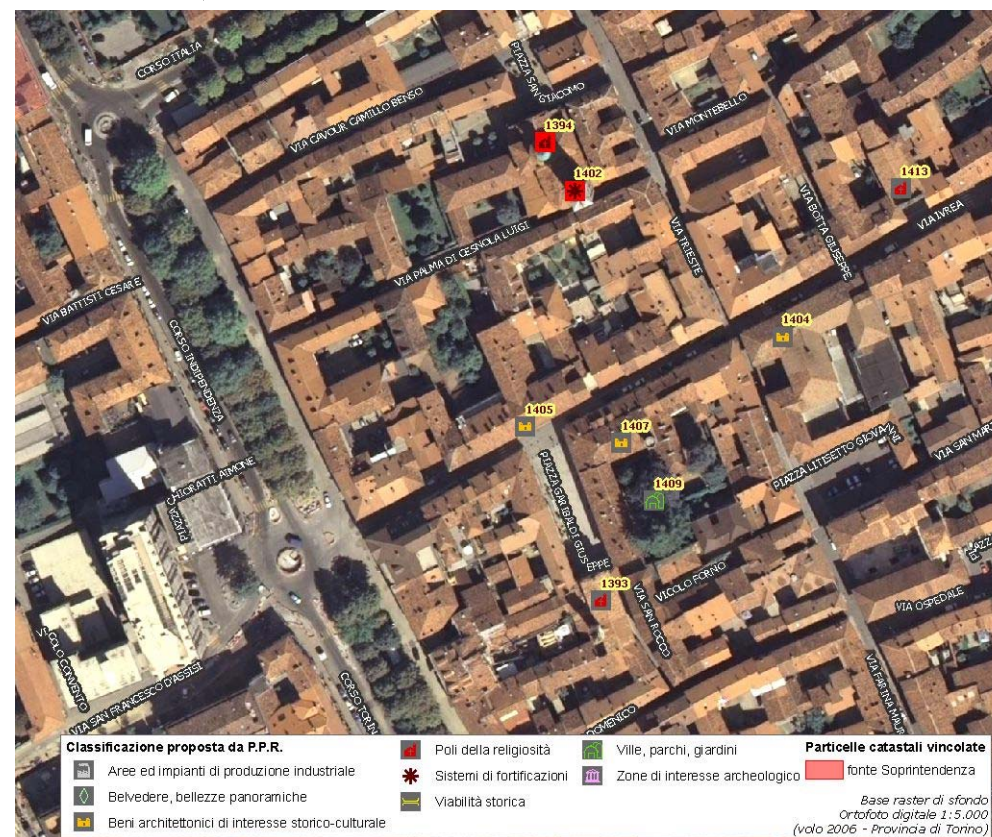

(\*) come da indicazioni fornite dalla Soprintendenza per i Beni Architettonici e Paesaggistici del Piemonte, rappresentati in cartografia con il simbolo su sfondo rosso e campitura rossa.

Identificativo bene

**1406**

Comune

**Rivarolo Canavese**

Denominazione bene

**Ospedale civico**

Tipologia

**Casa castellata-Palazzo-Abitazione civile medievale**

Classificazione come proposta da P.P.R.

**Beni architettonici di interesse storico-culturale**

Località

**via Ospedale 149**

Vincolo (\*)

Dati catastali (\*)



**DOCUMENTAZIONE FOTOGRAFICA  
NON DISPONIBILE**

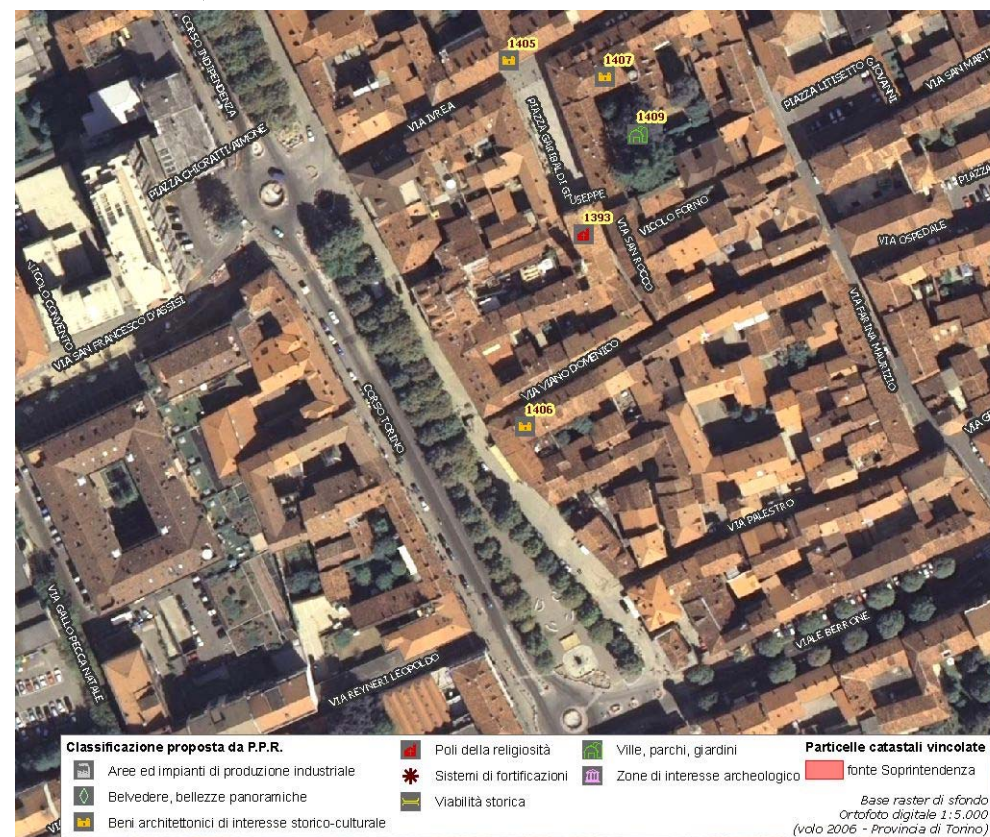

(\*) come da indicazioni fornite dalla Soprintendenza per i Beni Architettonici e Paesaggistici del Piemonte, rappresentati in cartografia con il simbolo su sfondo rosso e campitura rossa.

Identificativo bene

**1407**

Comune

**Rivarolo Canavese**

Denominazione bene

**Palazzo Toesca**

Tipologia

**Casa castellata-Palazzo-Abitazione civile medievale**

Classificazione come proposta da P.P.R.

**Beni architettonici di interesse storico-culturale**

Località

**via Ivrea**

Vincolo (\*)

Dati catastali (\*)



**DOCUMENTAZIONE FOTOGRAFICA  
NON DISPONIBILE**

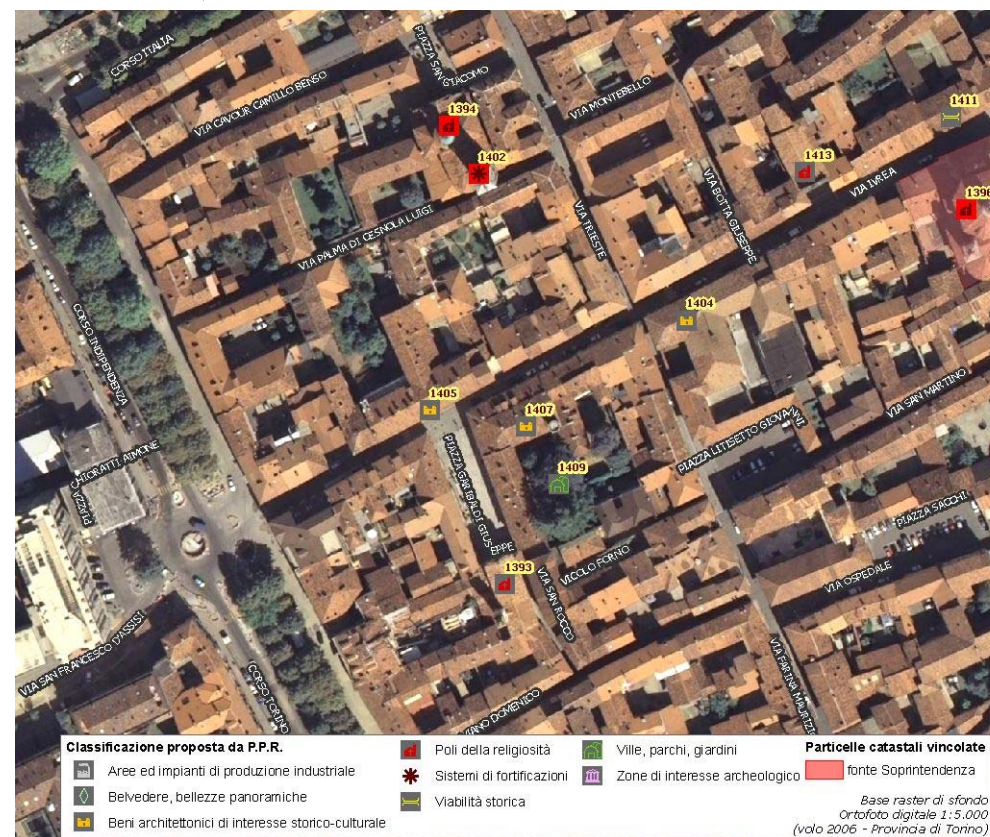

(\*) come da indicazioni fornite dalla Soprintendenza per i Beni Architettonici e Paesaggistici del Piemonte, rappresentati in cartografia con il simbolo su sfondo rosso e campitura rossa.

Identificativo bene

**1409**

Comune

**Rivarolo Canavese**

Denominazione bene

**Parco del Palazzo Toesca**

Tipologia

**Parco-Giardino**

Classificazione come proposta da P.P.R.

**Ville, parchi, giardini**

Località

**via Ivrea**

Vincolo (\*)

Dati catastali (\*)



**DOCUMENTAZIONE FOTOGRAFICA  
NON DISPONIBILE**

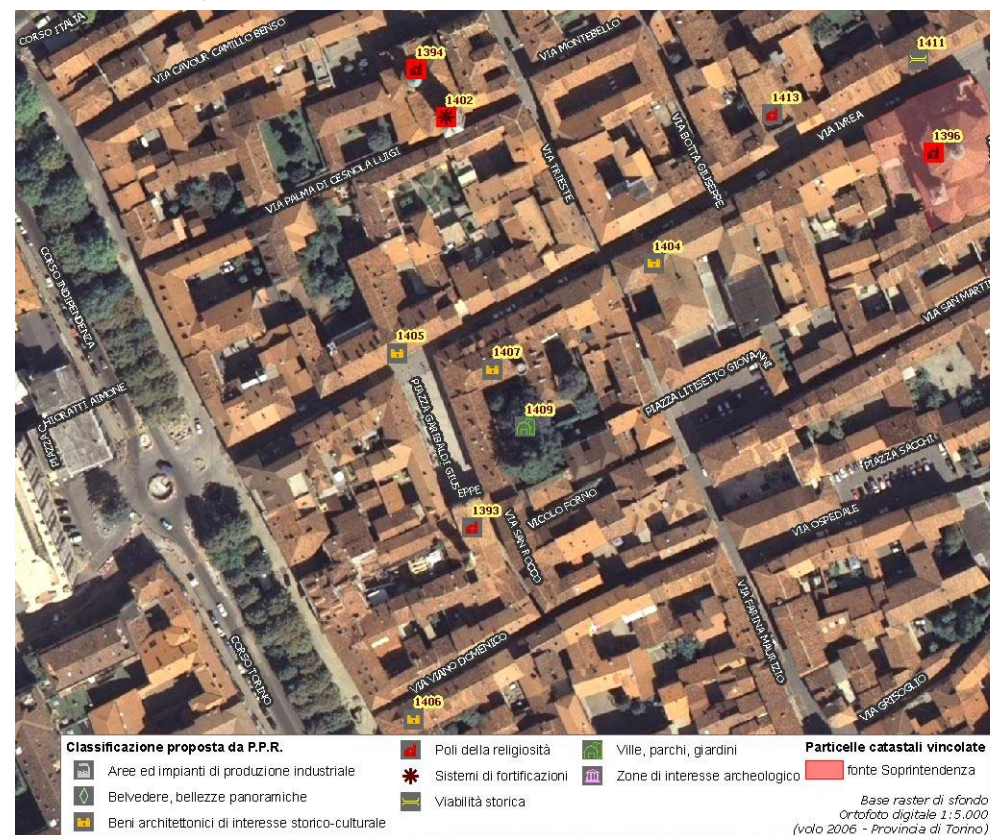

(\*) come da indicazioni fornite dalla Soprintendenza per i Beni Architettonici e Paesaggistici del Piemonte, rappresentati in cartografia con il simbolo su sfondo rosso e campitura rossa.

Identificativo bene	Vincolo (*)
<b>1409</b>	
Comune	
<b>Rivarolo Canavese</b>	
Denominazione bene	Dati catastali (*)
<b>Parco del castello Malgrà</b>	
Tipologia	
<b>Parco-Giardino</b>	
Classificazione come proposta da P.P.R.	
<b>Ville, parchi, giardini</b>	
Località	
<b>via Rocco Meaglia</b>	



**DOCUMENTAZIONE FOTOGRAFICA  
NON DISPONIBILE**

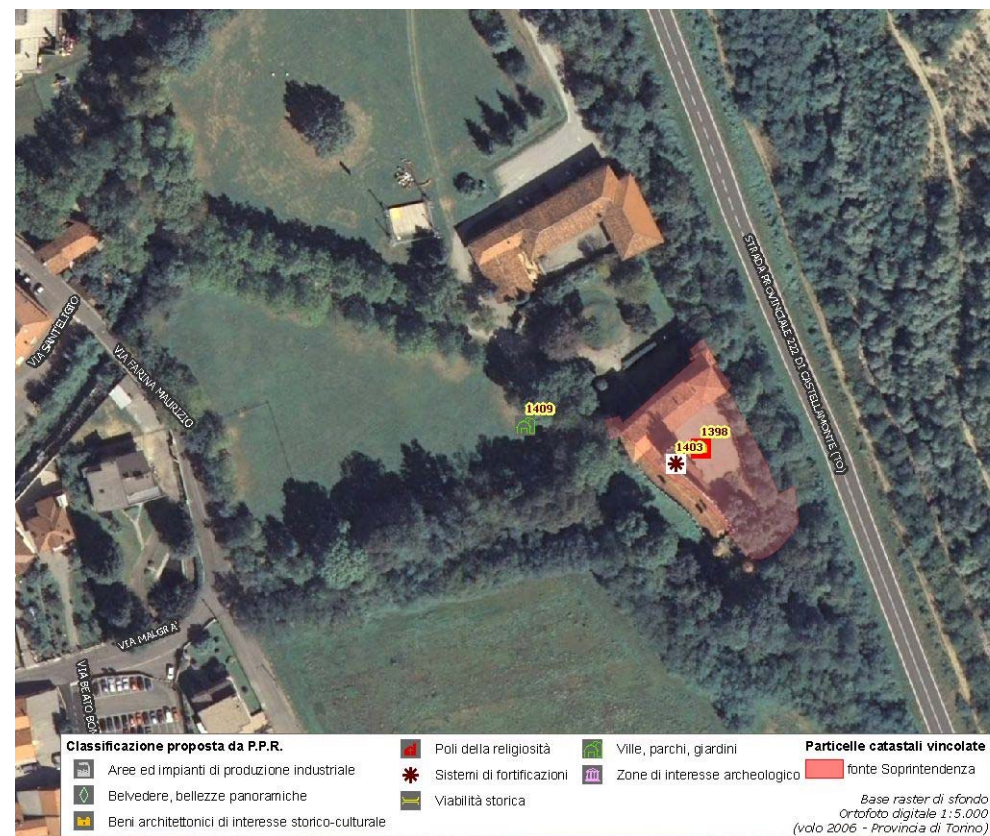

(\*) come da indicazioni fornite dalla Soprintendenza per i Beni Architettonici e Paesaggistici del Piemonte, rappresentati in cartografia con il simbolo su sfondo rosso e campitura rossa.

Identificativo bene

**1410**

Comune

**Rivarolo Canavese**

Denominazione bene

**Parco del Castellazzo**

Tipologia

**Parco-Giardino**

Classificazione come proposta da P.P.R.

**Ville, parchi, giardini**

Località

**via Rocco Meaglia**

Vincolo (\*)

Dati catastali (\*)



**DOCUMENTAZIONE FOTOGRAFICA  
NON DISPONIBILE**

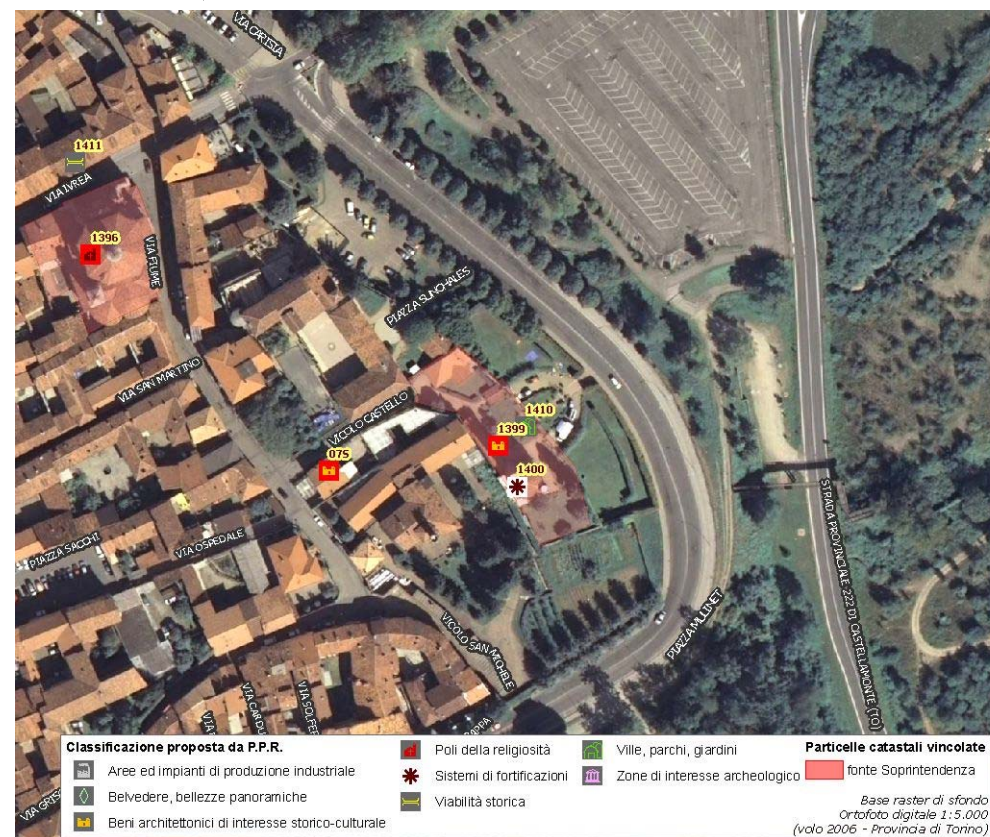

(\*) come da indicazioni fornite dalla Soprintendenza per i Beni Architettonici e Paesaggistici del Piemonte, rappresentati in cartografia con il simbolo su sfondo rosso e campitura rossa.

Identificativo bene

**1411**

Comune

**Rivarolo Canavese**

Denominazione bene

**Strada porticata**

Tipologia

**Strada-Piazza porticate**

Classificazione come proposta da P.P.R.

**Viabilità storica**

Località

**Via Ivrea**

Vincolo (\*)

Dati catastali (\*)



**DOCUMENTAZIONE FOTOGRAFICA  
NON DISPONIBILE**

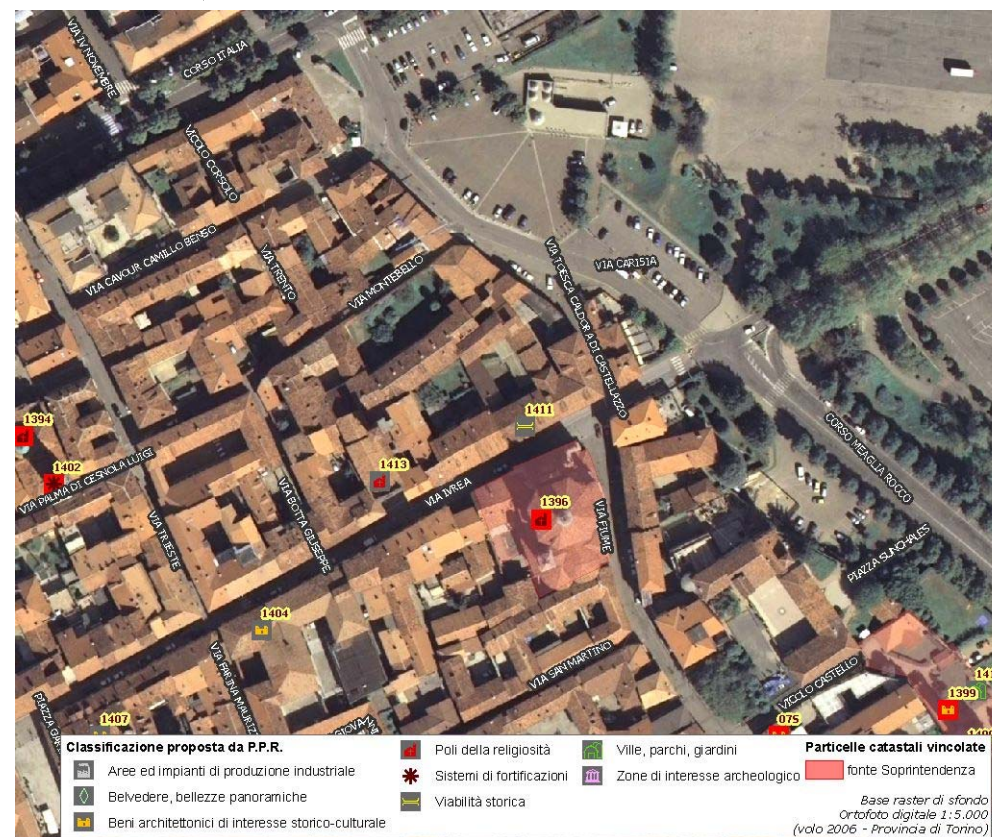

(\*) come da indicazioni fornite dalla Soprintendenza per i Beni Architettonici e Paesaggistici del Piemonte, rappresentati in cartografia con il simbolo su sfondo rosso e campitura rossa.



Identificativo bene <b>1413</b>	Vincolo (*)
Comune <b>Rivarolo Canavese</b>	
Denominazione bene <b>Chiesa del Gesù</b>	Dati catastali (*)
Tipologia <b>Chiesa</b>	
Classificazione come proposta da P.P.R. <b>Poli della religosità</b>	
Località <b>via Ivrea</b>	



**DOCUMENTAZIONE FOTOGRAFICA  
NON DISPONIBILE**

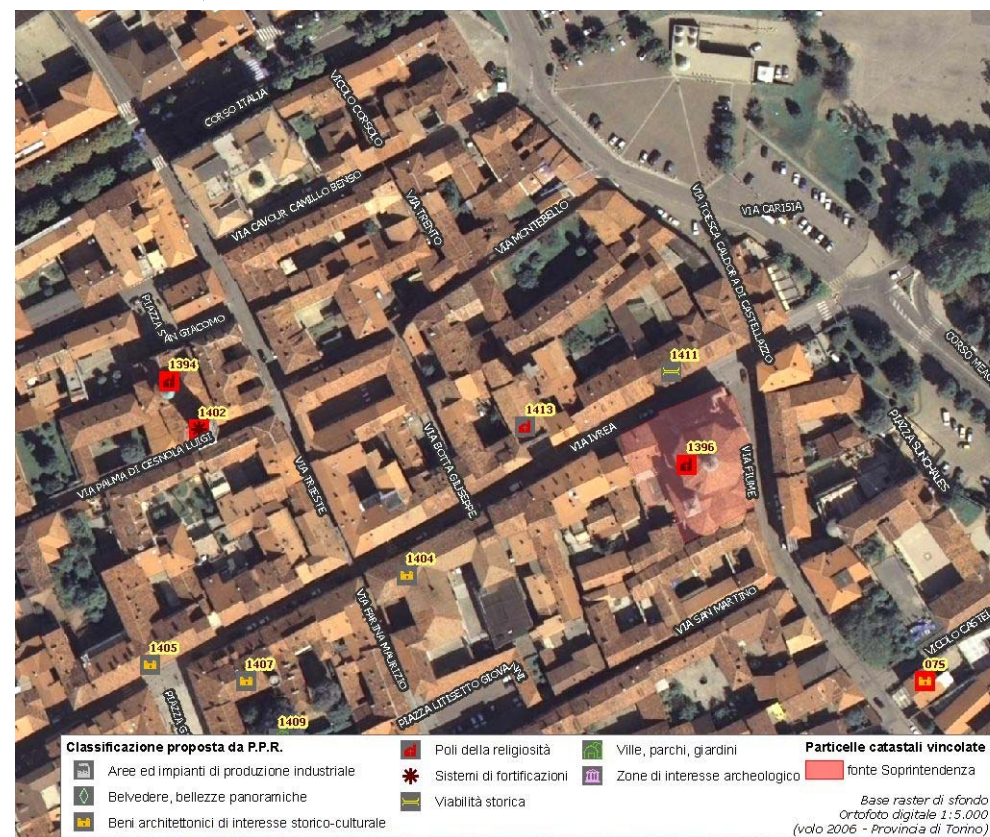

(\*) come da indicazioni fornite dalla Soprintendenza per i Beni Architettonici e Paesaggistici del Piemonte, rappresentati in cartografia con il simbolo su sfondo rosso e campitura rossa.

**Assessorato alla Pianificazione Territoriale**  
**Ufficio di Piano Territoriale di Coordinamento**

***OSSERVATORIO DEI BENI CULTURALI DELLA PROVINCIA DI TORINO***  
SETTEMBRE 2010