



Assessorato alla Pianificazione Territoriale  
Ufficio di Piano Territoriale di Coordinamento

---

# OSSERVATORIO DEI BENI CULTURALI DELLA PROVINCIA DI TORINO

## CATALOGO DEI BENI CULTURALI

LUGLIO 2009



*Comune di*

**Pont Canavese**

*Allegato al documento "Quaderni del Territorio - Beni culturali"*

**Informazioni generali**

<b>Totale beni rilevati sul territorio comunale</b>	<b>11</b>
---	-----------

<i>di cui</i>	
---------------	--

<i>vincolati dalla Soprintendenza (1)</i>	4
---	---

<i>beni di rilevanza storico culturale (2)</i>	7
--	---

<b>Classificazione del Totale dei beni rilevati sul territorio comunale secondo le componenti storico-culturali del P.P.R. (3)</b>	
--	--

<i>Aree ed impianti della produzione industriale</i>	1
--	---

<i>Belvedere, bellezze panoramiche</i>	1
--	---

<i>Beni architettonici di interesse storico-culturale</i>	3
---	---

<i>Poli della religiosità</i>	3
-------------------------------	---

<i>Sistemi di fortificazioni</i>	2
----------------------------------	---

<i>Viabilità storica</i>	1
--------------------------	---

<b>Totale beni desunti da PRGC ai sensi dell'art.24 L.R. 56/77 (4)</b>	<b>n.d.</b>
--	-------------

*parte dei beni segnalati possono corrispondere con quanto indicato nel computo del "Totale beni rilevati sul territorio comunale"*

Nelle pagine seguenti sono riportate le schede relative al "Totale beni rilevati sul territorio comunale", complete di inquadramento cartografico e di documentazione fotografica laddove disponibile.

(1) v. pag. 12 del documento "Quaderni del Territorio - Beni culturali"

(2) v. pag. 9 del documento "Quaderni del Territorio - Beni culturali"

(3) v. pag. 15 del documento "Quaderni del Territorio - Beni culturali"

(4) v. pag. 11 del documento "Quaderni del Territorio - Beni culturali"

Identificativo bene	Vincolo (*)
<b>1330</b>	
Comune	
<b>Pont Canavese</b>	
Denominazione bene	Dati catastali (*)
<b>Cotonificio Remmert</b>	
Tipologia	
<b>Opificio</b>	
Classificazione come proposta da P.P.R.	
<b>Aree ed impianti della produzione industriale</b>	
Località	



**DOCUMENTAZIONE FOTOGRAFICA  
NON DISPONIBILE**



(\*) come da indicazioni fornite dalla Soprintendenza per i Beni Architettonici e Paesaggistici del Piemonte, rappresentati in cartografia con il simbolo su sfondo rosso e campitura rossa.

Identificativo bene	Vincolo (*)
<b>1329</b>	
Comune	
<b>Pont Canavese</b>	
Denominazione bene	Dati catastali (*)
<b>Sacrato di Santa Maria</b>	
Tipologia	
<b>Punto panoramico</b>	
Classificazione come proposta da P.P.R.	
<b>Belvedere, bellezze panoramiche</b>	
Località	
<b>Borgata Santa Maria</b>	



**DOCUMENTAZIONE FOTOGRAFICA  
NON DISPONIBILE**



(\*) come da indicazioni fornite dalla Soprintendenza per i Beni Architettonici e Paesaggistici del Piemonte, rappresentati in cartografia con il simbolo su sfondo rosso e campitura rossa.

Identificativo bene	Vincolo (*)
<b>1325</b>	
Comune	
<b>Pont Canavese</b>	
Denominazione bene	Dati catastali (*)
<b>Castello San Martino</b>	
Tipologia	
<b>Castello-Rudere di castello</b>	
Classificazione come proposta da P.P.R.	
<b>Beni architettonici di interesse storico-culturale</b>	
Località	
<b>Località Tellaria</b>	



**DOCUMENTAZIONE FOTOGRAFICA  
NON DISPONIBILE**

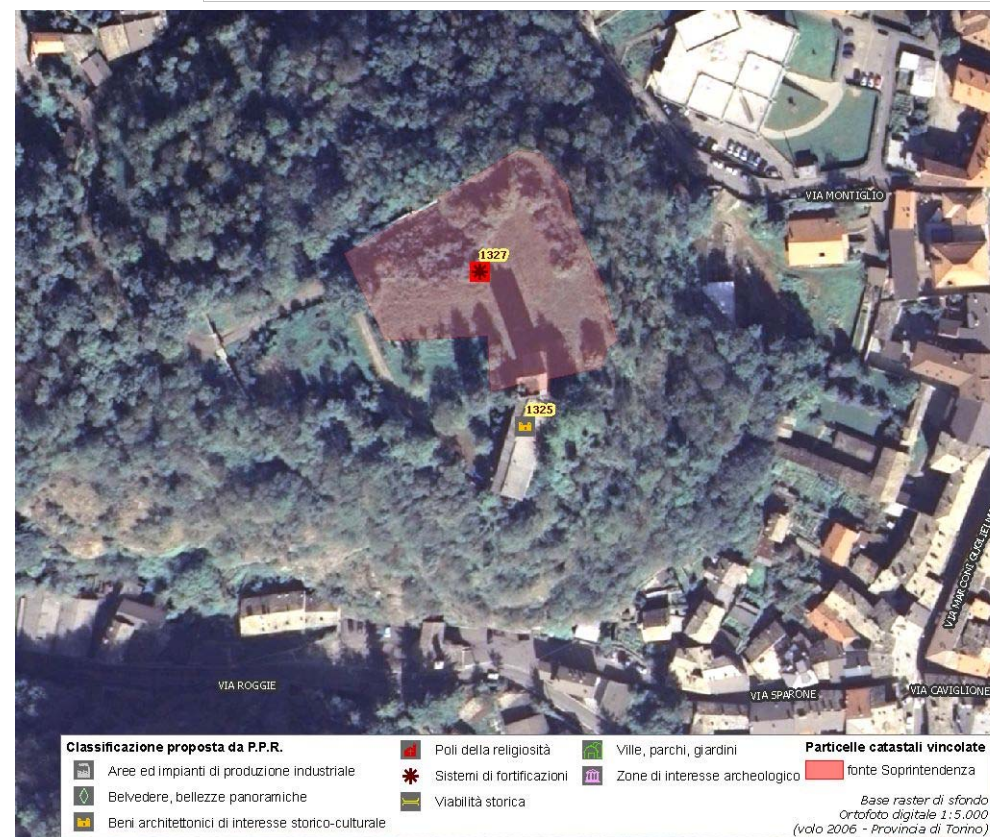

(\*) come da indicazioni fornite dalla Soprintendenza per i Beni Architettonici e Paesaggistici del Piemonte, rappresentati in cartografia con il simbolo su sfondo rosso e campitura rossa.

Identificativo bene	Vincolo (*)
<b>1324</b>	
Comune	
<b>Pont Canavese</b>	
Denominazione bene	Dati catastali (*)
<b>Castello Valperga</b>	
Tipologia	
<b>Castello-Rudere di castello</b>	
Classificazione come proposta da P.P.R.	
<b>Beni architettonici di interesse storico-culturale</b>	
Località	
<b>Via San Costanzo, dietro la chiesa</b>	

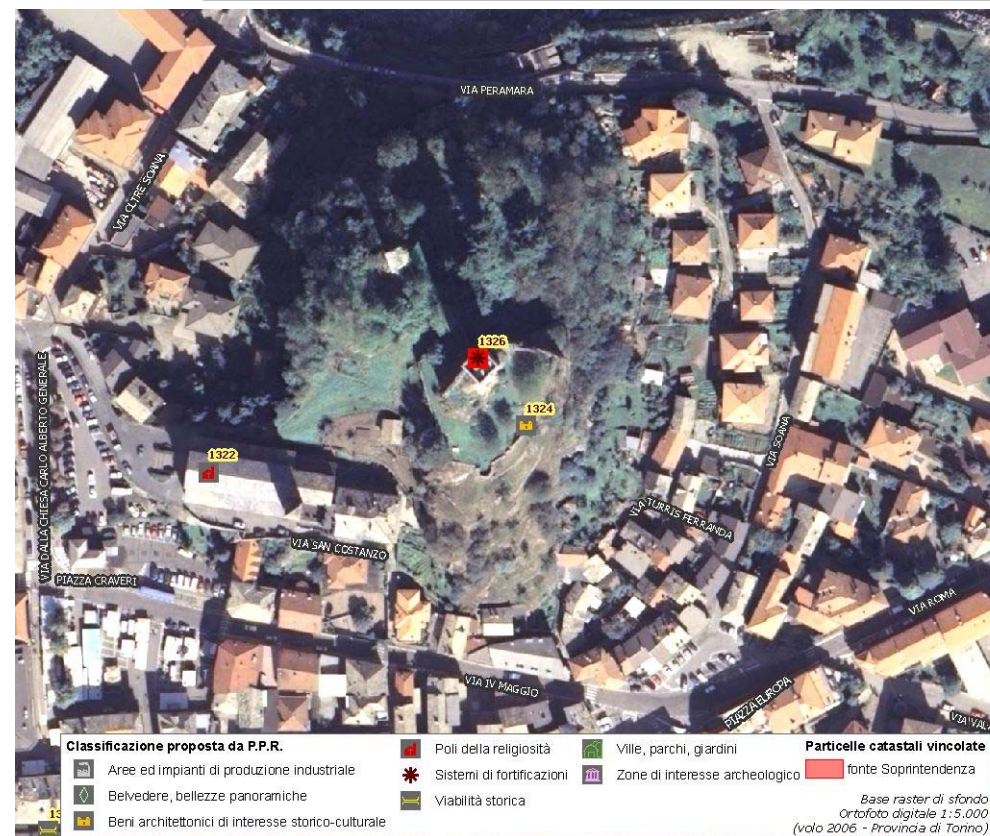

(\*) come da indicazioni fornite dalla Soprintendenza per i Beni Architettonici e Paesaggistici del Piemonte, rappresentati in cartografia con il simbolo su sfondo rosso e campitura rossa.

Identificativo bene	Vincolo (*)
<b>04S</b>	<b>D.D.R. 28/07/2008</b>
Comune	
<b>Pont Canavese</b>	
Denominazione bene	Dati catastali (*)
<b>Casa forte</b>	<b>F.47 part.nn.141-142</b>
Tipologia	
<b>Casa castellata-Palazzo-Abitazione civile medievale</b>	
Classificazione come proposta da P.P.R.	
<b>Beni architettonici di interesse storico-culturale</b>	
Località	
<b>Loc. Faiallo</b>	



**DOCUMENTAZIONE FOTOGRAFICA  
NON DISPONIBILE**



(\*) come da indicazioni fornite dalla Soprintendenza per i Beni Architettonici e Paesaggistici del Piemonte, rappresentati in cartografia con il simbolo su sfondo rosso e campitura rossa.

Identificativo bene	Vincolo (*)
<b>1323</b>	
Comune	
<b>Pont Canavese</b>	
Denominazione bene	Dati catastali (*)
<b>San Lorenzo</b>	
Tipologia	
<b>Chiesa</b>	
Classificazione come proposta da P.P.R.	
<b>Poli della religiosità</b>	
Località	
<b>Via Caviglione</b>	



**DOCUMENTAZIONE FOTOGRAFICA  
NON DISPONIBILE**

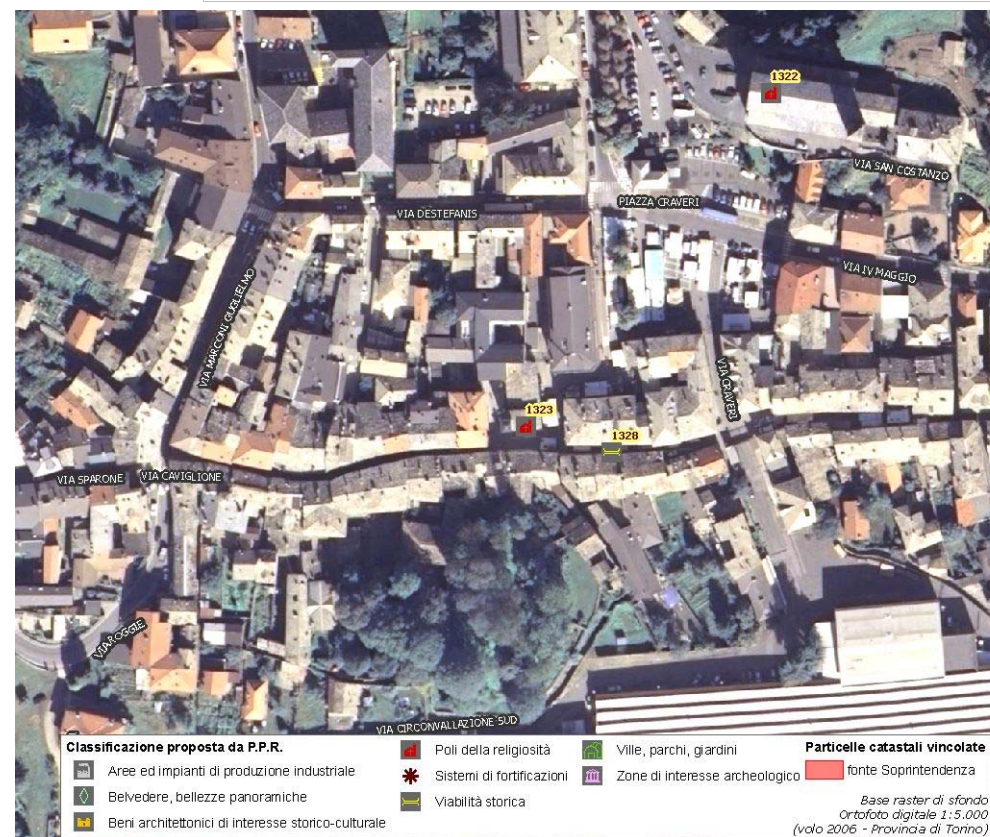

(\*) come da indicazioni fornite dalla Soprintendenza per i Beni Architettonici e Paesaggistici del Piemonte, rappresentati in cartografia con il simbolo su sfondo rosso e campitura rossa.



Identificativo bene	Vincolo (*)
<b>1322</b>	
Comune	
<b>Pont Canavese</b>	
Denominazione bene	Dati catastali (*)
<b>San Costanzo</b>	
Tipologia	
<b>Chiesa</b>	
Classificazione come proposta da P.P.R.	
<b>Poli della religiosità</b>	
Località	
<b>Via San Costanzo</b>	

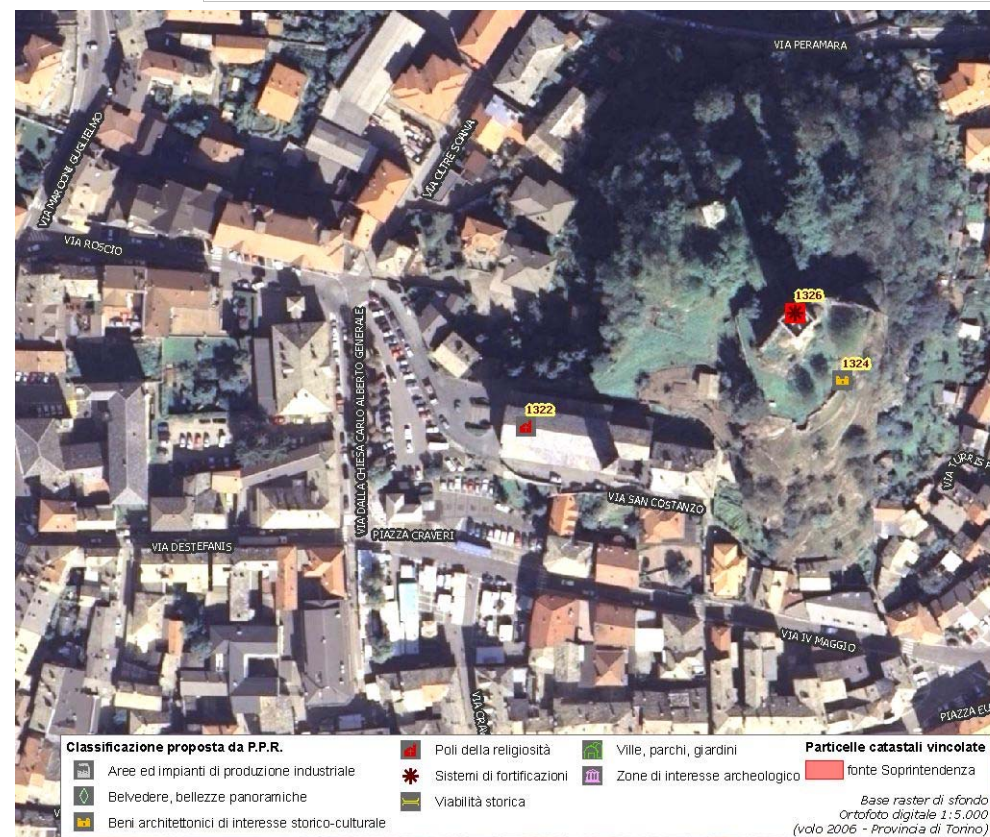

(\*) come da indicazioni fornite dalla Soprintendenza per i Beni Architettonici e Paesaggistici del Piemonte, rappresentati in cartografia con il simbolo su sfondo rosso e campitura rossa.

Identificativo bene	Vincolo (*)
<b>1321</b>	<b>Not. Min.03/06/1910, R.R. n.4035 del 29/08/1974</b>
Comune	
<b>Pont Canavese</b>	
Denominazione bene	
<b>Chiesa di S. Maria di Doblatio</b>	
Tipologia	
<b>Chiesa</b>	
Classificazione come proposta da P.P.R.	
<b>Poli della religiosità</b>	
Località	
<b>Borgata Santa Maria</b>	
	Dati catastali (*)

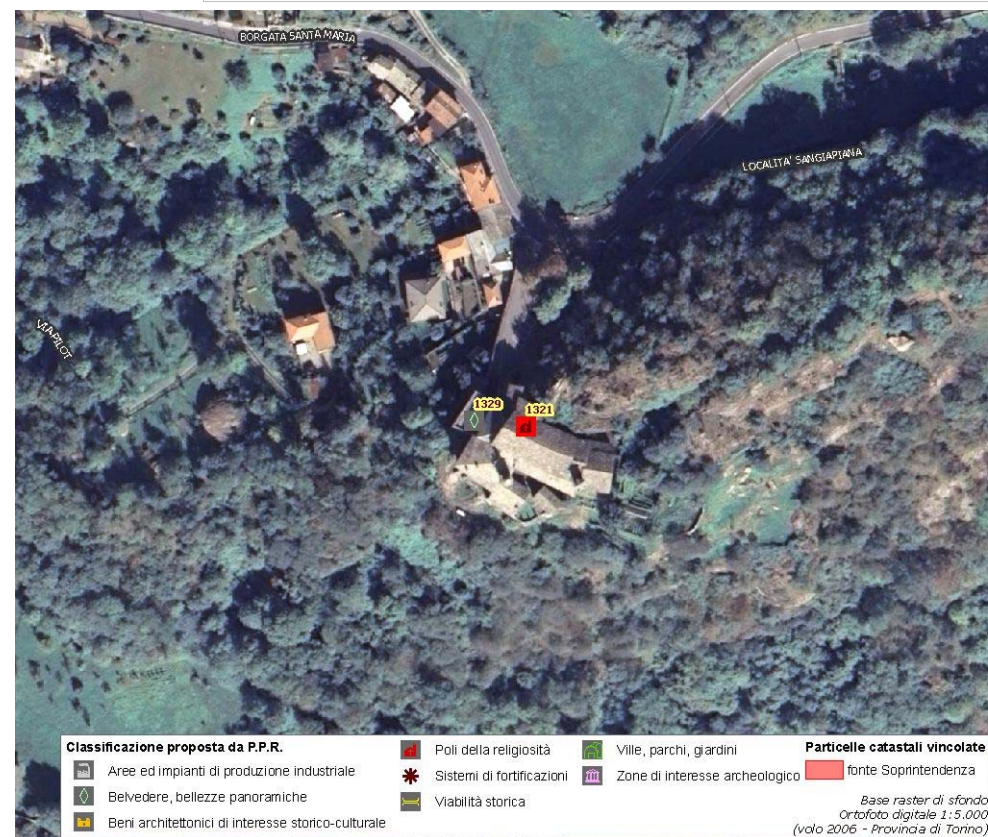

(\*) come da indicazioni fornite dalla Soprintendenza per i Beni Architettonici e Paesaggistici del Piemonte, rappresentati in cartografia con il simbolo su sfondo rosso e campitura rossa.

Identificativo bene	Vincolo (*)
<b>1327</b>	<b>Not. Min.12/04/1946</b>
Comune	
<b>Pont Canavese</b>	
Denominazione bene	Dati catastali (*)
<b>Torre Tellaria con resti del Castello</b>	<b>F.40 part.nn.211-213-414</b>
Tipologia	
<b>Torre</b>	
Classificazione come proposta da P.P.R.	
<b>Sistemi di fortificazioni</b>	
Località	
<b>Località Tellario</b>	



**DOCUMENTAZIONE FOTOGRAFICA  
NON DISPONIBILE**

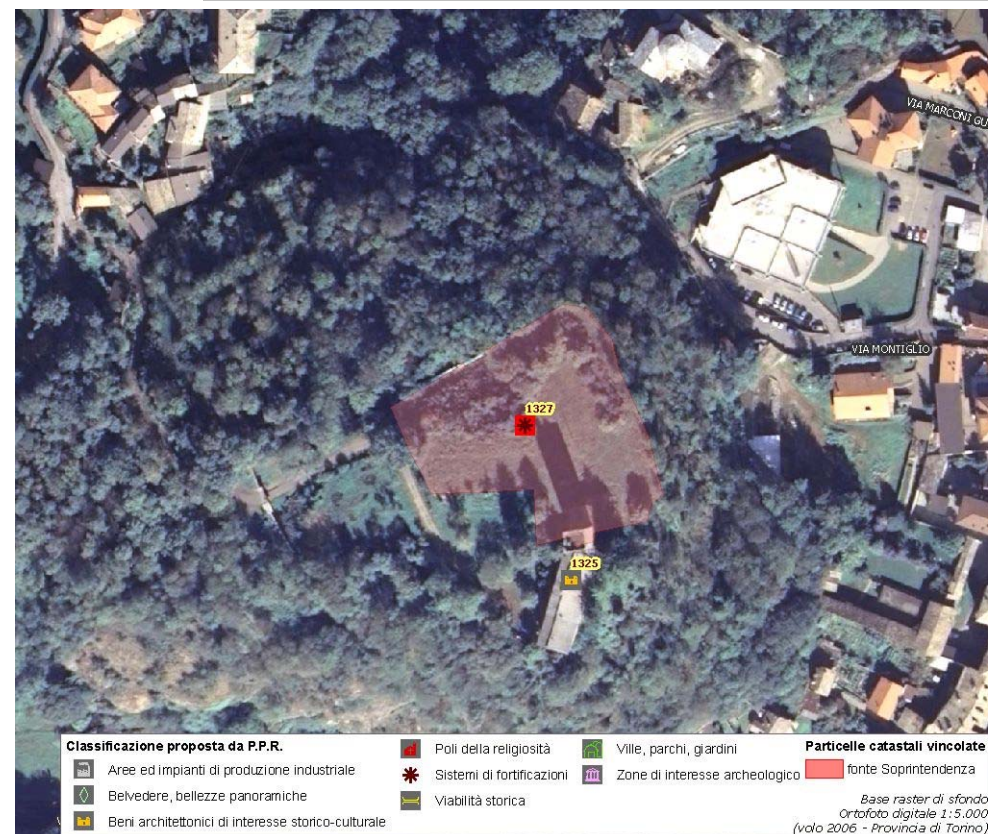

(\*) come da indicazioni fornite dalla Soprintendenza per i Beni Architettonici e Paesaggistici del Piemonte, rappresentati in cartografia con il simbolo su sfondo rosso e campitura rossa.

Identificativo bene

**1326**

Comune

**Pont Canavese**

Denominazione bene

**Torre Ferranda con resti di Castello**

Tipologia

**Torre**

Classificazione come proposta da P.P.R.

**Sistemi di fortificazioni**

Località

**Via San Costanzo, dietro la chiesa**

Vincolo (\*)

**Not. Min.03/06/1910**

Dati catastali (\*)



(\*) come da indicazioni fornite dalla Soprintendenza per i Beni Architettonici e Paesaggistici del Piemonte, rappresentati in cartografia con il simbolo su sfondo rosso e campitura rossa.

Identificativo bene

1328

Comune

Pont Canavese

Denominazione bene

Via Caviglione

Tipologia

Strada-Piazza porticate

Classificazione come proposta da P.P.R.

Viabilità storica

Località

Via Caviglione

Vincolo (\*)

Dati catastali (\*)



(\*) come da indicazioni fornite dalla Soprintendenza per i Beni Architettonici e Paesaggistici del Piemonte, rappresentati in cartografia con il simbolo su sfondo rosso e campitura rossa.

**Assessorato alla Pianificazione Territoriale**  
**Ufficio di Piano Territoriale di Coordinamento**

***OSSERVATORIO DEI BENI CULTURALI DELLA PROVINCIA DI TORINO***

LUGLIO 2009