



Assessorato alla Pianificazione Territoriale
Ufficio di Piano Territoriale di Coordinamento

OSSERVATORIO DEI BENI CULTURALI DELLA PROVINCIA DI TORINO

CATALOGO DEI BENI CULTURALI

LUGLIO 2009



Comune di

Poirino

Allegato al documento "Quaderni del Territorio - Beni culturali"

Informazioni generali

| | |
|---|-----------|
| Totale beni rilevati sul territorio comunale | 12 |
|---|-----------|

| | |
|---------------|--|
| <i>di cui</i> | |
|---------------|--|

| | |
|---|---|
| <i>vincolati dalla Soprintendenza (1)</i> | 6 |
|---|---|

| | |
|--|---|
| <i>beni di rilevanza storico culturale (2)</i> | 6 |
|--|---|

| | |
|--|--|
| Classificazione del Totale dei beni rilevati sul territorio comunale secondo le componenti storico-culturali del P.P.R. (3) | |
|--|--|

| | |
|---|---|
| <i>Beni architettonici di interesse storico-culturale</i> | 7 |
|---|---|

| | |
|-------------------------------|---|
| <i>Poli della religiosità</i> | 3 |
|-------------------------------|---|

| | |
|----------------------------------|---|
| <i>Sistemi di fortificazioni</i> | 1 |
|----------------------------------|---|

| | |
|--------------------------|---|
| <i>Viabilità storica</i> | 1 |
|--------------------------|---|

| | |
|--|-------------|
| Totale beni desunti da PRGC ai sensi dell'art.24 L.R. 56/77 (4) | n.d. |
|--|-------------|

parte dei beni segnalati possono corrispondere con quanto indicato nel computo del "Totale beni rilevati sul territorio comunale"

Nelle pagine seguenti sono riportate le schede relative al "Totale beni rilevati sul territorio comunale", complete di inquadramento cartografico e di documentazione fotografica laddove disponibile.

(1) v. pag. 12 del documento "Quaderni del Territorio - Beni culturali"

(2) v. pag. 9 del documento "Quaderni del Territorio - Beni culturali"

(3) v. pag. 15 del documento "Quaderni del Territorio - Beni culturali"

(4) v. pag. 11 del documento "Quaderni del Territorio - Beni culturali"

| | |
|--|--------------------|
| Identificativo bene | Vincolo (*) |
| 1311 | |
| Comune | |
| Poirino | |
| Denominazione bene | Dati catastali (*) |
| Casa quattrocentesca | |
| Tipologia | |
| Casa castellata-Palazzo-Abitazione civile medievale | |
| Classificazione come proposta da P.P.R. | |
| Beni architettonici di interesse storico-culturale | |
| Località | |
| Via Rossi 13 | |



**DOCUMENTAZIONE FOTOGRAFICA
NON DISPONIBILE**

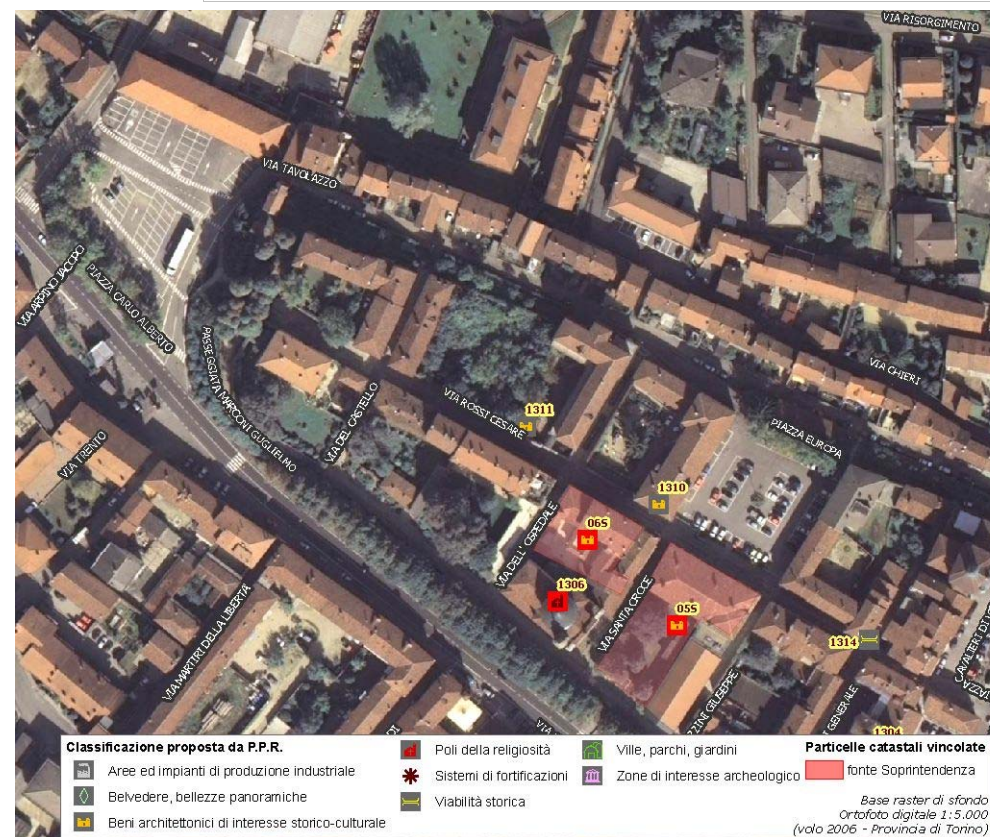

(*) come da indicazioni fornite dalla Soprintendenza per i Beni Architettonici e Paesaggistici del Piemonte, rappresentati in cartografia con il simbolo su sfondo rosso e campitura rossa.

| | |
|--|--------------------|
| Identificativo bene | Vincolo (*) |
| 1310 | |
| Comune | |
| Poirino | |
| Denominazione bene | Dati catastali (*) |
| Casa del Rospo | |
| Tipologia | |
| Casa castellata-Palazzo-Abitazione civile medievale | |
| Classificazione come proposta da P.P.R. | |
| Beni architettonici di interesse storico-culturale | |
| Località | |
| Via Cesare Rossi 9 | |



**DOCUMENTAZIONE FOTOGRAFICA
NON DISPONIBILE**

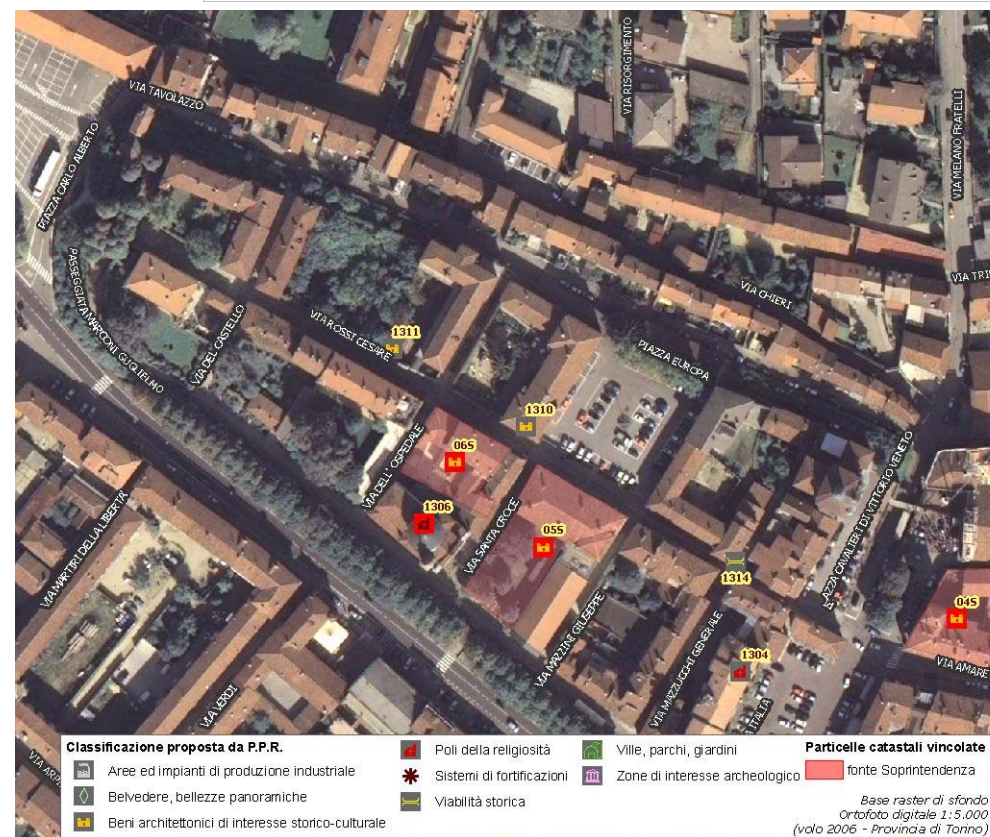

(*) come da indicazioni fornite dalla Soprintendenza per i Beni Architettonici e Paesaggistici del Piemonte, rappresentati in cartografia con il simbolo su sfondo rosso e campitura rossa.

| | |
|---|--------------------|
| Identificativo bene | Vincolo (*) |
| 1307 | |
| Comune | |
| Poirino | |
| Denominazione bene | Dati catastali (*) |
| Castello | |
| Tipologia | |
| Castello-Rudere di castello | |
| Classificazione come proposta da P.P.R. | |
| Beni architettonici di interesse storico-culturale | |
| Località | |
| Frazione Ternavasso | |



**DOCUMENTAZIONE FOTOGRAFICA
NON DISPONIBILE**



(*) come da indicazioni fornite dalla Soprintendenza per i Beni Architettonici e Paesaggistici del Piemonte, rappresentati in cartografia con il simbolo su sfondo rosso e campitura rossa.

| | |
|--|----------------------------|
| Identificativo bene | Vincolo (*) |
| 06S | Not. Min.22/06/1946 |
| Comune | |
| Poirino | |
| Denominazione bene | Dati catastali (*) |
| Case antiche con terracotte | F.42 part.n.91 |
| Tipologia | |
| Casa castellata-Palazzo-Abitazione civile medievale | |
| Classificazione come proposta da P.P.R. | |
| Beni architettonici di interesse storico-culturale | |
| Località | |
| Via C. Rossi (già Via Municipale) 9 | |



**DOCUMENTAZIONE FOTOGRAFICA
NON DISPONIBILE**

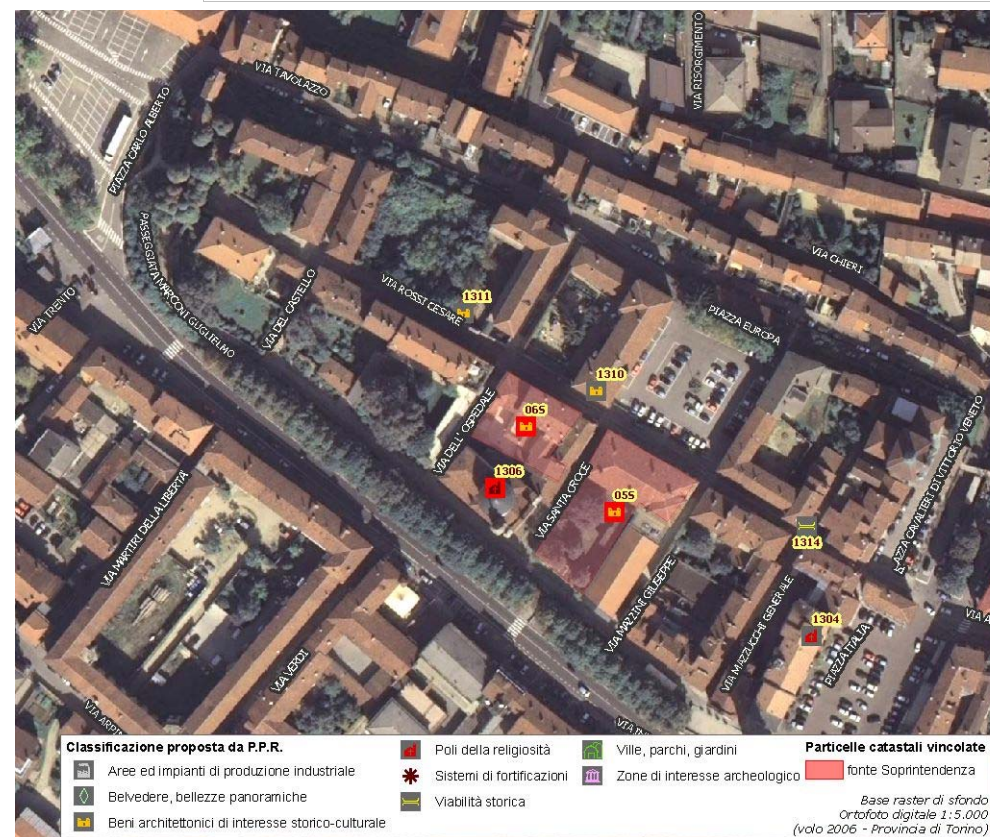

(*) come da indicazioni fornite dalla Soprintendenza per i Beni Architettonici e Paesaggistici del Piemonte, rappresentati in cartografia con il simbolo su sfondo rosso e campitura rossa.

| | |
|--|----------------------------|
| Identificativo bene | Vincolo (*) |
| 05S | D.D.R. 30/07/2007 |
| Comune | |
| Poirino | |
| Denominazione bene | Dati catastali (*) |
| Palazzo Comunale | NCEU F.42 part.n.87 |
| Tipologia | |
| Casa castellata-Palazzo-Abitazione civile medievale | |
| Classificazione come proposta da P.P.R. | |
| Beni architettonici di interesse storico-culturale | |
| Località | |
| Via C. Rossi 5 | |



**DOCUMENTAZIONE FOTOGRAFICA
NON DISPONIBILE**

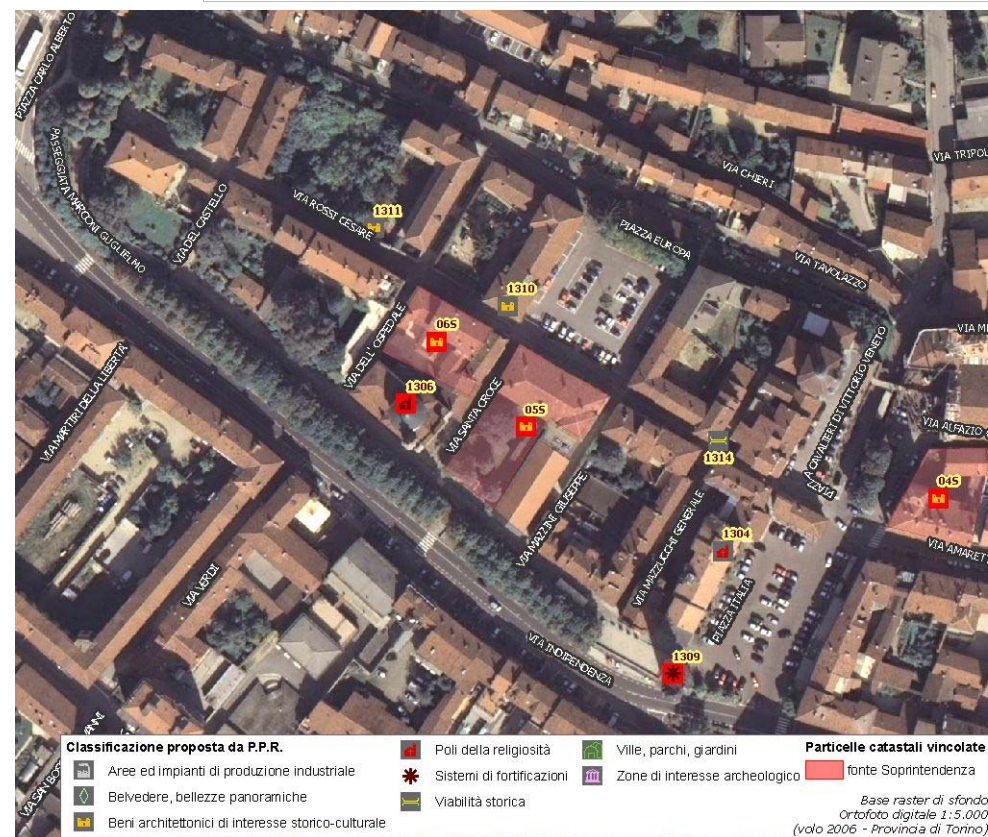

(*) come da indicazioni fornite dalla Soprintendenza per i Beni Architettonici e Paesaggistici del Piemonte, rappresentati in cartografia con il simbolo su sfondo rosso e campitura rossa.

| | |
|--|--|
| Identificativo bene | Vincolo (*) |
| 04S | D.D.R. 30/07/2007 |
| Comune | |
| Poirino | |
| Denominazione bene | Dati catastali (*) |
| Casa Alfazio | NCEU F.43 part.n.36 subb. 4-5-6-7-8-9 |
| Tipologia | |
| Casa castellata-Palazzo-Abitazione civile medievale | |
| Classificazione come proposta da P.P.R. | |
| Beni architettonici di interesse storico-culturale | |
| Località | |
| P.zza Italia 7 | |



**DOCUMENTAZIONE FOTOGRAFICA
NON DISPONIBILE**

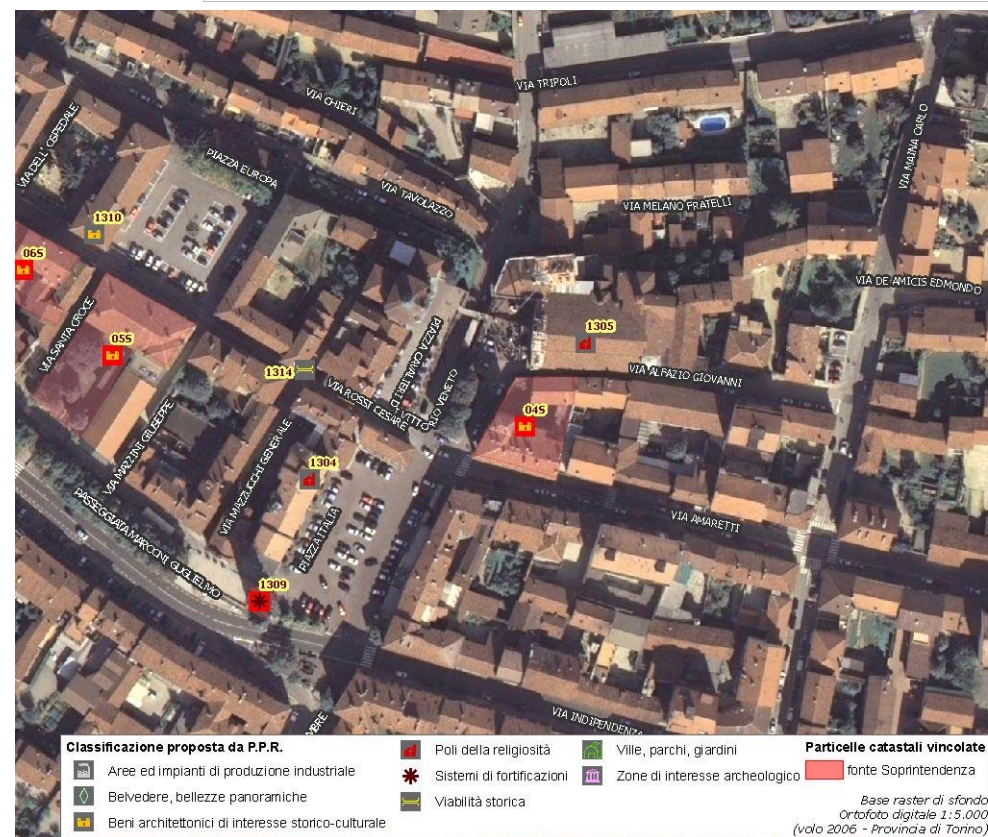

(*) come da indicazioni fornite dalla Soprintendenza per i Beni Architettonici e Paesaggistici del Piemonte, rappresentati in cartografia con il simbolo su sfondo rosso e campitura rossa.

| | |
|---|----------------------------|
| Identificativo bene | Vincolo (*) |
| 01S | Not. Min.26/02/1946 |
| Comune | |
| Poirino | |
| Denominazione bene | Dati catastali (*) |
| Castello di Valgorrera | F.49 part.n.17 |
| Tipologia | |
| Castello-Rudere di castello | |
| Classificazione come proposta da P.P.R. | |
| Beni architettonici di interesse storico-culturale | |
| Località | |
| N.D. | |

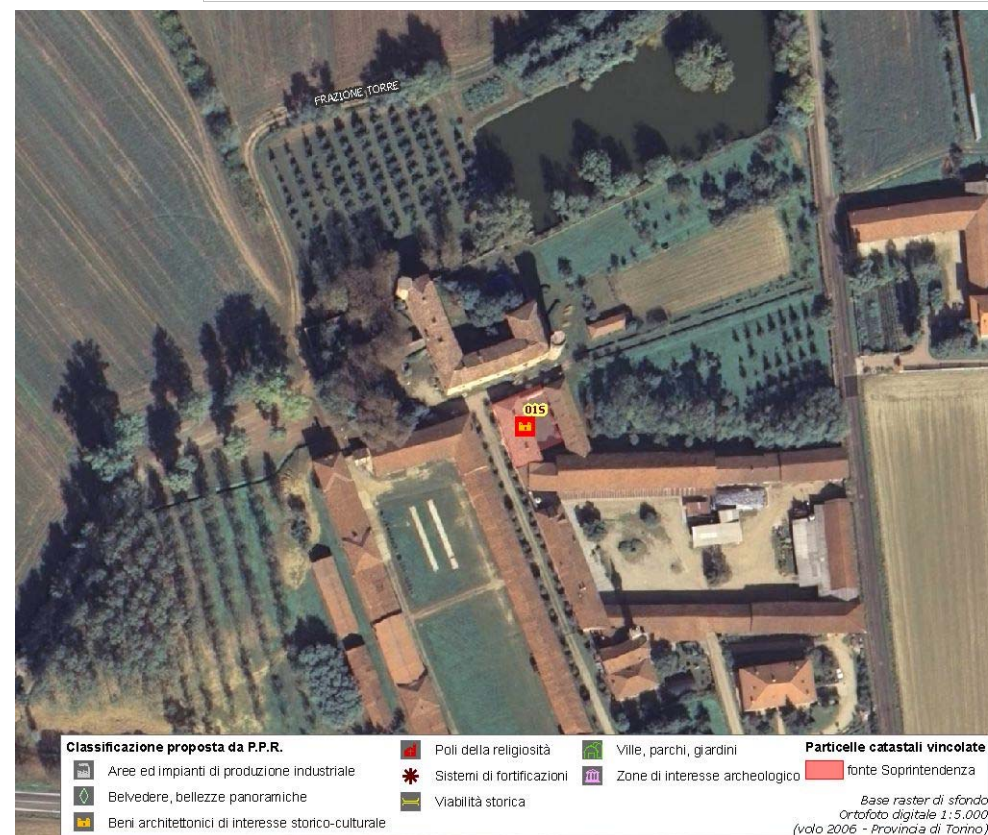

(*) come da indicazioni fornite dalla Soprintendenza per i Beni Architettonici e Paesaggistici del Piemonte, rappresentati in cartografia con il simbolo su sfondo rosso e campitura rossa.

| | |
|---|--|
| Identificativo bene | 1306 |
| Comune | Poirino |
| Denominazione bene | Cappella della Confraternita di S. Croce con affreschi |
| Tipologia | Chiesa |
| Classificazione come proposta da P.P.R. | Poli della religiosità |
| Località | Via Santa Croce |

Vincolo (*)
Not. Min.23/05/1910

Dati catastali (*)



**DOCUMENTAZIONE FOTOGRAFICA
 NON DISPONIBILE**

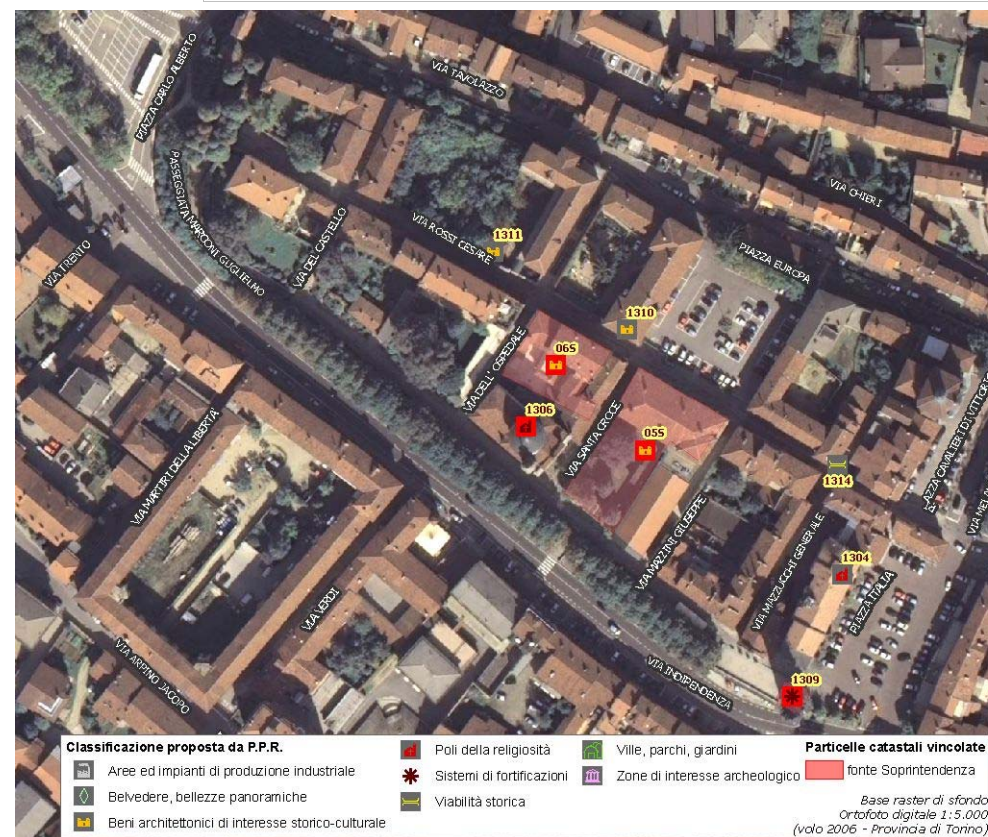

(*) come da indicazioni fornite dalla Soprintendenza per i Beni Architettonici e Paesaggistici del Piemonte, rappresentati in cartografia con il simbolo su sfondo rosso e campitura rossa.

| | |
|---|--------------------|
| Identificativo bene | Vincolo (*) |
| 1305 | |
| Comune | |
| Poirino | |
| Denominazione bene | Dati catastali (*) |
| Chiesa della Madonna dell'Ala | |
| Tipologia | |
| Chiesa | |
| Classificazione come proposta da P.P.R. | |
| Poli della religiosità | |
| Località | |
| Piazza Cavalieri di V.Veneto | |



**DOCUMENTAZIONE FOTOGRAFICA
NON DISPONIBILE**

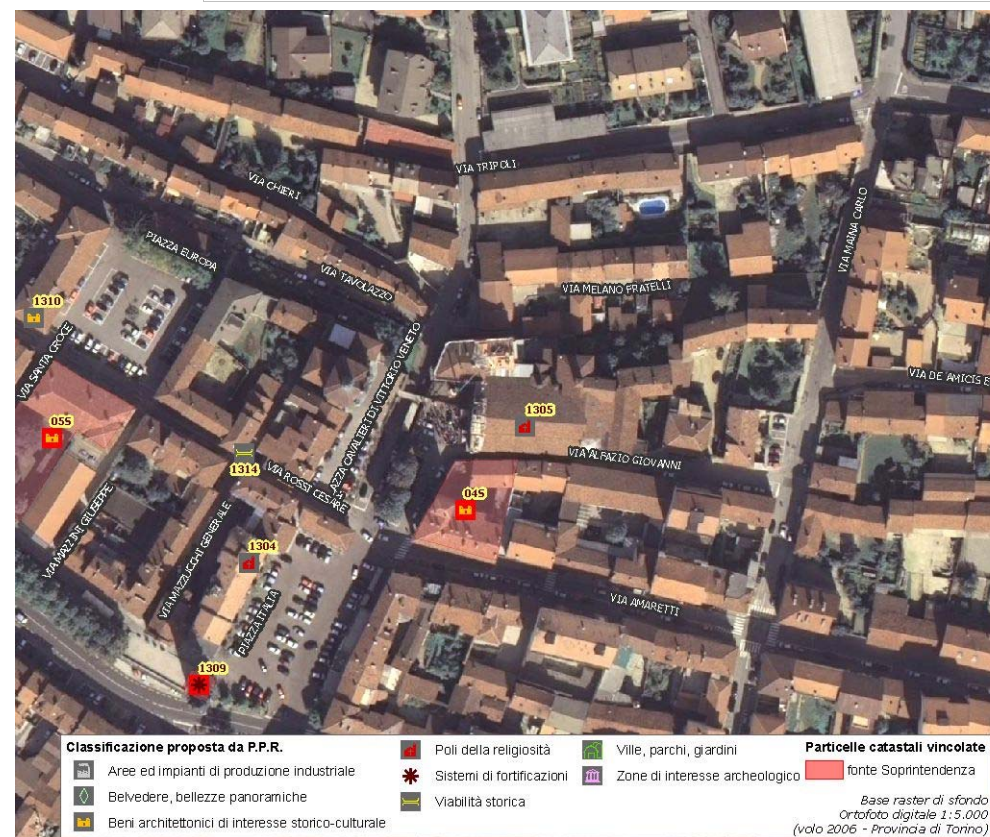

(*) come da indicazioni fornite dalla Soprintendenza per i Beni Architettonici e Paesaggistici del Piemonte, rappresentati in cartografia con il simbolo su sfondo rosso e campitura rossa.

| | |
|---|-------------|
| Identificativo bene | Vincolo (*) |
| 1304 | |
| Comune | |
| Poirino | |
| Denominazione bene | |
| Chiesa di S.Maria Maggiore | |
| Tipologia | |
| Chiesa | |
| Classificazione come proposta da P.P.R. | |
| Poli della religiosità | |
| Località | |
| Piazza Italia 6 | |



**DOCUMENTAZIONE FOTOGRAFICA
NON DISPONIBILE**

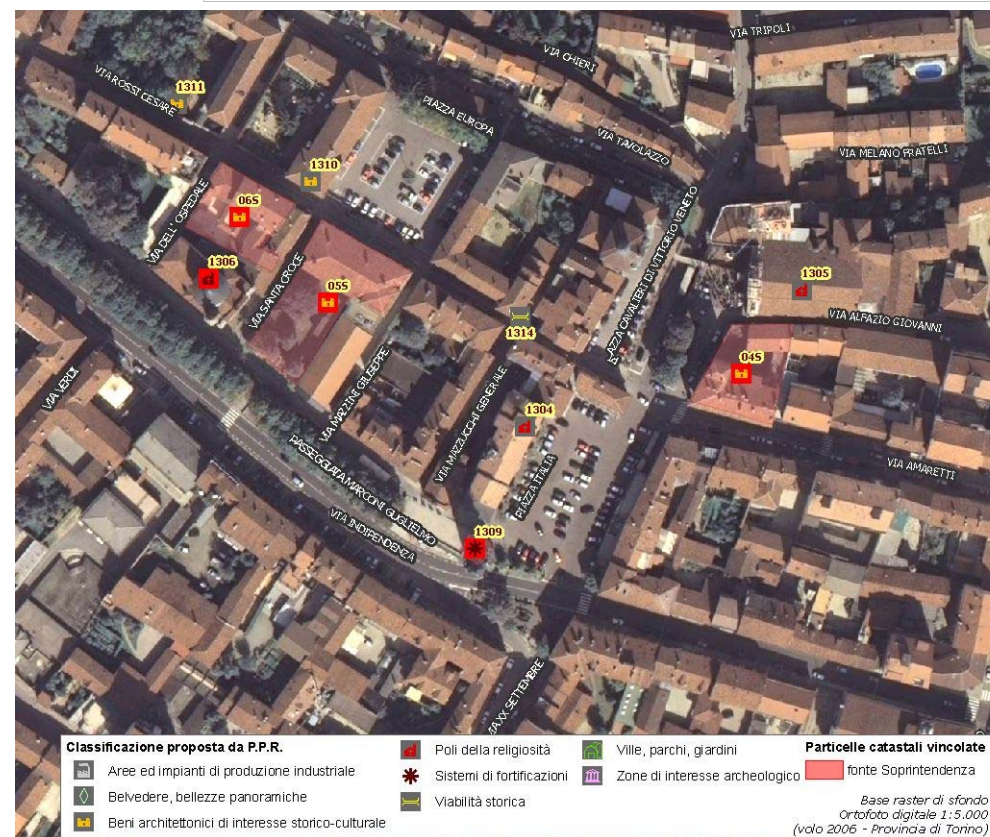

(*) come da indicazioni fornite dalla Soprintendenza per i Beni Architettonici e Paesaggistici del Piemonte, rappresentati in cartografia con il simbolo su sfondo rosso e campitura rossa.

| | |
|---|--------------------------|
| Identificativo bene | Vincolo (*) |
| | Not.Min.23/5/1910 |
| Comune | |
| Poirino | |
| Denominazione bene | Dati catastali (*) |
| Chiesa di S.Sebastiano | |
| Tipologia | |
| Chiesa | |
| Classificazione come proposta da P.P.R. | |
| Poli della religiosità | |
| Località | |
| N.D. | |



**DOCUMENTAZIONE FOTOGRAFICA
NON DISPONIBILE**

**DOCUMENTAZIONE CARTOGRAFICA
NON DISPONIBILE**

(*) come da indicazioni fornite dalla Soprintendenza per i Beni Architettonici e Paesaggistici del Piemonte, rappresentati in cartografia con il simbolo su sfondo rosso e campitura rossa.

| | |
|---|--------------------------------|
| Identificativo bene | Vincolo (*) |
| 1309 | D.D.R. 11/02/2008 |
| Comune | |
| Poirino | |
| Denominazione bene | Dati catastali (*) |
| Campanile comunale | CF F. 42 part.lettera F |
| Tipologia | |
| Torre | |
| Classificazione come proposta da P.P.R. | |
| Sistemi di fortificazioni | |
| Località | |
| Via Vittorio Emanuele 7-9 | |



**DOCUMENTAZIONE FOTOGRAFICA
NON DISPONIBILE**

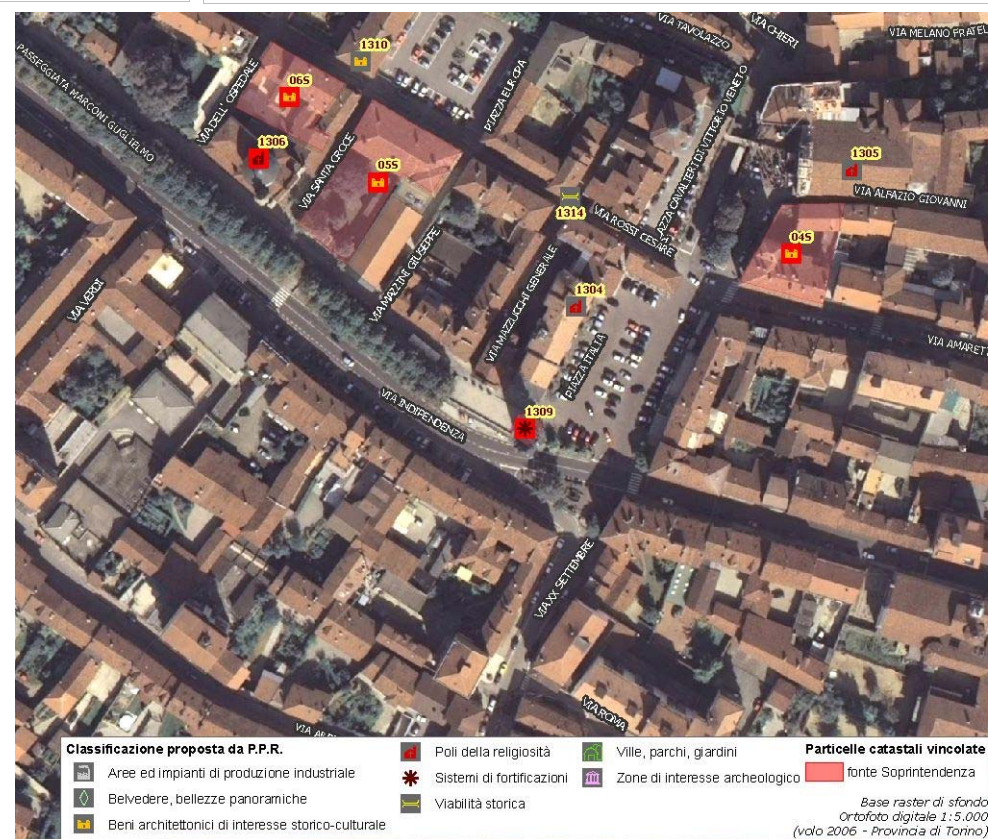

(*) come da indicazioni fornite dalla Soprintendenza per i Beni Architettonici e Paesaggistici del Piemonte, rappresentati in cartografia con il simbolo su sfondo rosso e campitura rossa.

| | |
|---|--------------------|
| Identificativo bene | Vincolo (*) |
| 1314 | |
| Comune | |
| Poirino | |
| Denominazione bene | Dati catastali (*) |
| Via Cesare Rossi | |
| Tipologia | |
| Strada-Piazza porticate | |
| Classificazione come proposta da P.P.R. | |
| Viabilità storica | |
| Località | |
| Via Cesare Rossi | |



**DOCUMENTAZIONE FOTOGRAFICA
NON DISPONIBILE**

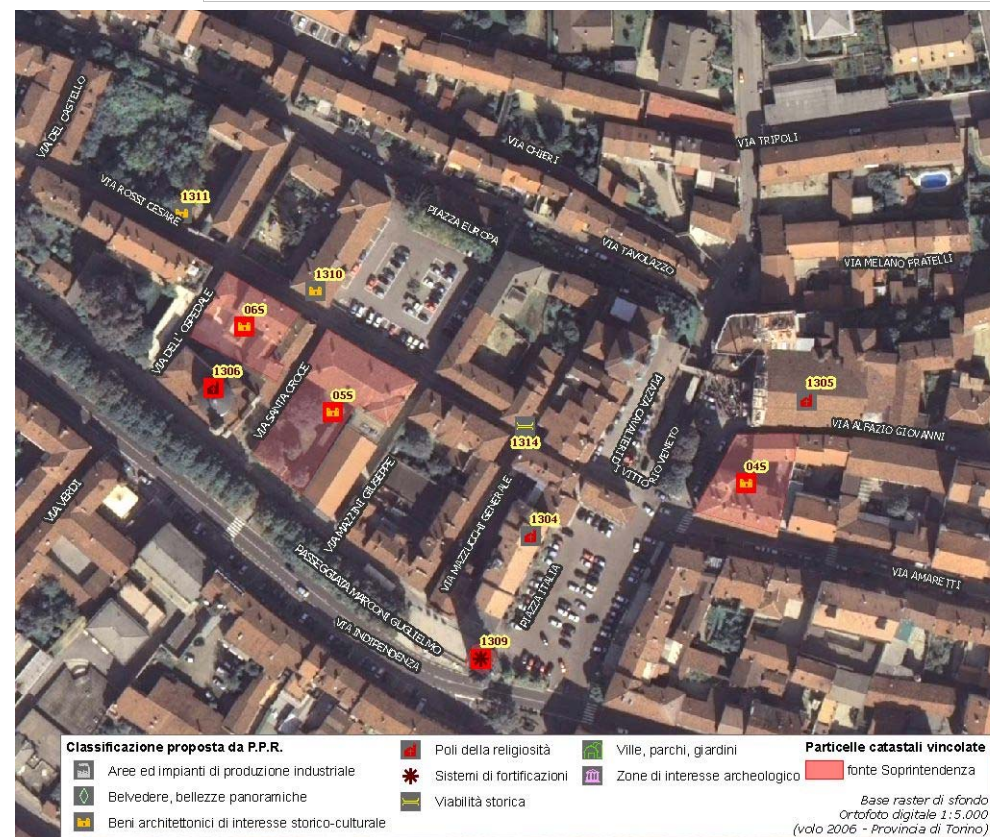

(*) come da indicazioni fornite dalla Soprintendenza per i Beni Architettonici e Paesaggistici del Piemonte, rappresentati in cartografia con il simbolo su sfondo rosso e campitura rossa.

Assessorato alla Pianificazione Territoriale
Ufficio di Piano Territoriale di Coordinamento

OSSERVATORIO DEI BENI CULTURALI DELLA PROVINCIA DI TORINO

LUGLIO 2009