



Assessorato alla Pianificazione Territoriale  
Ufficio di Piano Territoriale di Coordinamento

---

# OSSERVATORIO DEI BENI CULTURALI DELLA PROVINCIA DI TORINO

## CATALOGO DEI BENI CULTURALI

LUGLIO 2009



*Comune di*

**Pavarolo**

*Allegato al documento "Quaderni del Territorio - Beni culturali"*

**Informazioni generali**

|   |          |
|---|----------|
| <b>Totale beni rilevati sul territorio comunale</b> | <b>3</b> |
|---|----------|

|               |  |
|---------------|--|
| <i>di cui</i> |  |
|---------------|--|

|   |   |
|---|---|
| <i>vincolati dalla Soprintendenza (1)</i> | 2 |
|---|---|

|  |   |
|--|---|
| <i>beni di rilevanza storico culturale (2)</i> | 1 |
|--|---|

|  |  |
|--|--|
| <b>Classificazione del Totale dei beni rilevati sul territorio comunale secondo le componenti storico-culturali del P.P.R. (3)</b> |  |
|--|--|

|   |   |
|---|---|
| <i>Beni architettonici di interesse storico-culturale</i> | 2 |
|---|---|

|                               |   |
|-------------------------------|---|
| <i>Poli della religiosità</i> | 1 |
|-------------------------------|---|

|  |             |
|--|-------------|
| <b>Totale beni desunti da PRGC ai sensi dell'art.24 L.R. 56/77 (4)</b> | <b>n.d.</b> |
|--|-------------|

*parte dei beni segnalati possono corrispondere con quanto indicato nel computo del "Totale beni rilevati sul territorio comunale"*

Nelle pagine seguenti sono riportate le schede relative al "Totale beni rilevati sul territorio comunale", complete di inquadramento cartografico e di documentazione fotografica laddove disponibile.

(1) v. pag. 12 del documento "Quaderni del Territorio - Beni culturali"

(2) v. pag. 9 del documento "Quaderni del Territorio - Beni culturali"

(3) v. pag. 15 del documento "Quaderni del Territorio - Beni culturali"

(4) v. pag. 11 del documento "Quaderni del Territorio - Beni culturali"

|   |                            |
|---|----------------------------|
| Identificativo bene                                       | Vincolo (*)                |
| <b>1182</b>   | <b>Not. Min.18/12/1926</b> |
| Comune  |                            |
| <b>Pavarolo</b>   |                            |
| Denominazione bene  | Dati catastali (*)         |
| <b>Torre, resti del Castello e giardino</b>               |                            |
| Tipologia   |                            |
| <b>Castello-Rudere di castello</b>                        |                            |
| Classificazione come proposta da P.P.R.                   |                            |
| <b>Beni architettonici di interesse storico-culturale</b> |                            |
| Località  |                            |
| <b>Via del Castello 3</b>                                 |                            |

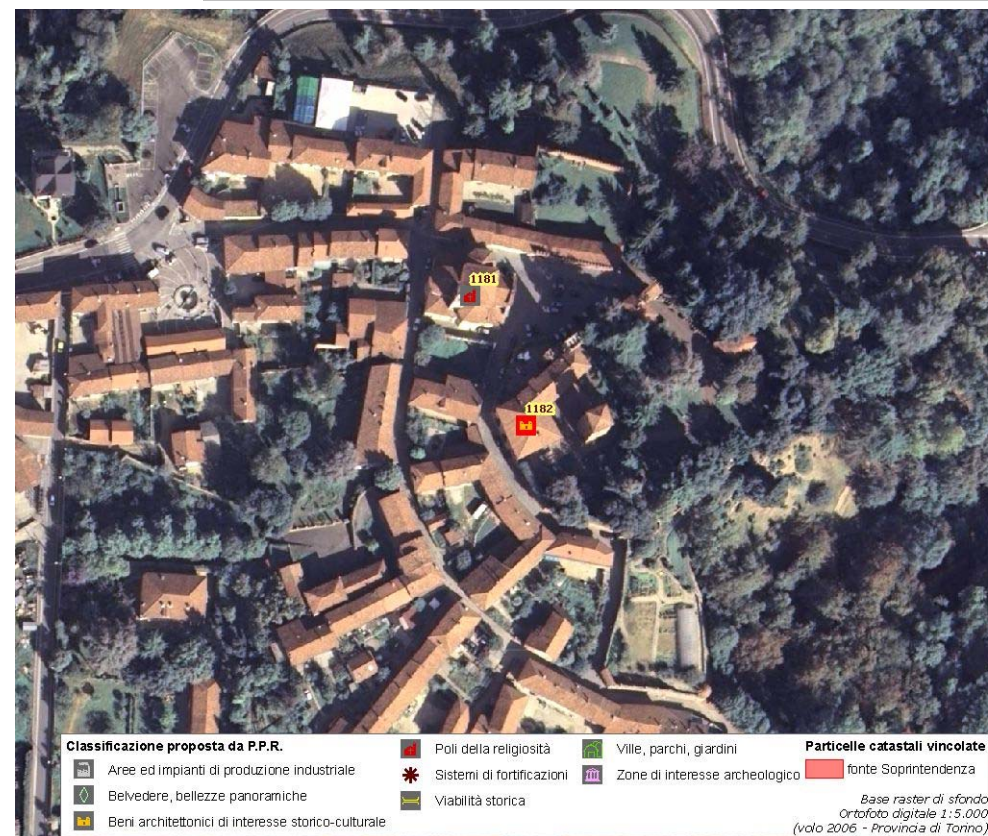

(\*) come da indicazioni fornite dalla Soprintendenza per i Beni Architettonici e Paesaggistici del Piemonte, rappresentati in cartografia con il simbolo su sfondo rosso e campitura rossa.

|   |   |
|---|---|
| Identificativo bene                                       | Vincolo (*)                               |
| <b>01S</b>  | <b>D.M.14/04/1989; Not.Min.20/03/1946</b> |
| Comune  |   |
| <b>Pavarolo</b>   |   |
| Denominazione bene  | Dati catastali (*)                        |
| <b>Castello e parco</b>                                   | <b>NCT F.6 part.nn.92-93</b>              |
| Tipologia   |   |
| <b>Castello-Rudere di castello</b>                        |   |
| Classificazione come proposta da P.P.R.                   |   |
| <b>Beni architettonici di interesse storico-culturale</b> |   |
| Località  |   |
| <b>Via Maestra 8</b>                                      |   |

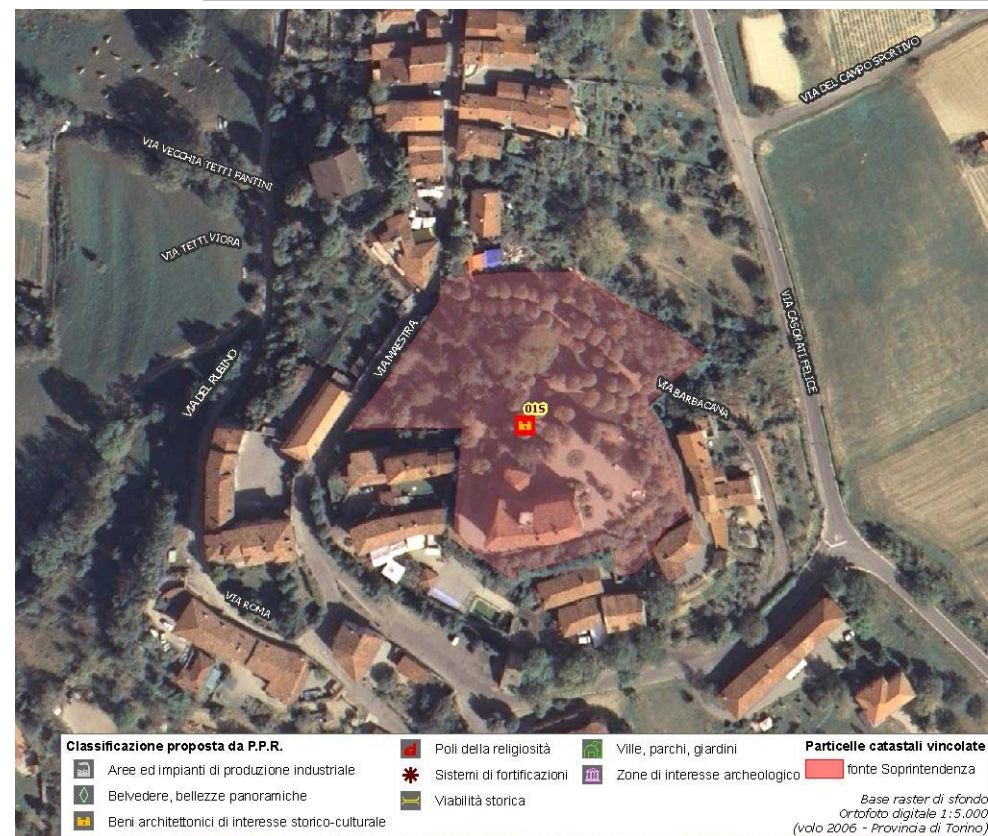

(\*) come da indicazioni fornite dalla Soprintendenza per i Beni Architettonici e Paesaggistici del Piemonte, rappresentati in cartografia con il simbolo su sfondo rosso e campitura rossa.

|  |                    |
|--|--------------------|
| Identificativo bene                          | Vincolo (*)        |
| <b>1181</b>                                  |                    |
| Comune                                       |                    |
| <b>Pavarolo</b>                              |                    |
| Denominazione bene                           | Dati catastali (*) |
| <b>Parrocchiale di Santa Maria dell'Olmo</b> |                    |
| Tipologia                                    |                    |
| <b>Chiesa</b>                                |                    |
| Classificazione come proposta da P.P.R.      |                    |
| <b>Poli della religiosità</b>                |                    |
| Località                                     |                    |
| <b>Via Roma</b>                              |                    |

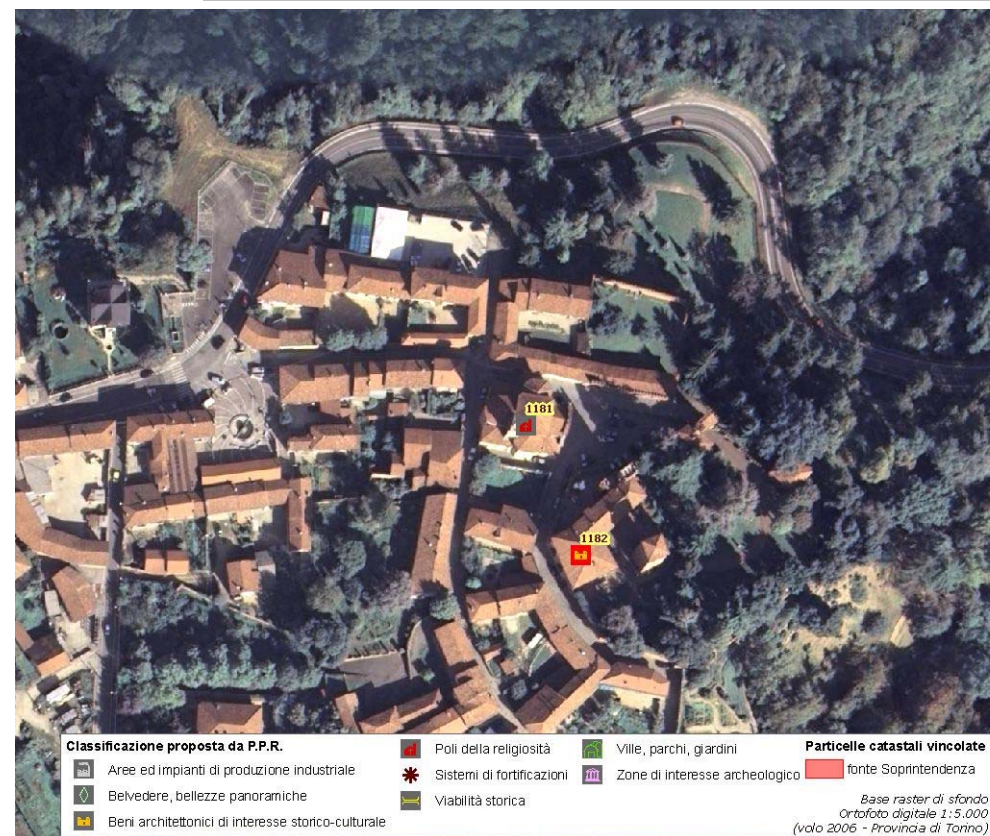

(\*) come da indicazioni fornite dalla Soprintendenza per i Beni Architettonici e Paesaggistici del Piemonte, rappresentati in cartografia con il simbolo su sfondo rosso e campitura rossa.

**Assessorato alla Pianificazione Territoriale**  
**Ufficio di Piano Territoriale di Coordinamento**

***OSSERVATORIO DEI BENI CULTURALI DELLA PROVINCIA DI TORINO***

LUGLIO 2009