



Assessorato alla Pianificazione Territoriale
Ufficio di Piano Territoriale di Coordinamento

OSSERVATORIO DEI BENI CULTURALI DELLA PROVINCIA DI TORINO

CATALOGO DEI BENI CULTURALI

LUGLIO 2009



Comune di

Luserna S. Giovanni

Allegato al documento "Quaderni del Territorio - Beni culturali"

Informazioni generali

Totale beni rilevati sul territorio comunale	10
---	-----------

<i>di cui</i>	
---------------	--

<i>vincolati dalla Soprintendenza (1)</i>	7
---	----------

<i>beni di rilevanza storico culturale (2)</i>	3
--	----------

Classificazione del Totale dei beni rilevati sul territorio comunale secondo le componenti storico-culturali del P.P.R. (3)	
--	--

<i>Beni architettonici di interesse storico-culturale</i>	5
---	----------

<i>Poli della religiosità</i>	4
-------------------------------	----------

<i>Ville, parchi, giardini</i>	1
--------------------------------	----------

Totale beni desunti da PRGC ai sensi dell'art.24 L.R. 56/77 (4)	n.d.
--	-------------

parte dei beni segnalati possono corrispondere con quanto indicato nel computo del "Totale beni rilevati sul territorio comunale"

Nelle pagine seguenti sono riportate le schede relative al "Totale beni rilevati sul territorio comunale", complete di inquadramento cartografico e di documentazione fotografica laddove disponibile.

(1) v. pag. 12 del documento "Quaderni del Territorio - Beni culturali"

(2) v. pag. 9 del documento "Quaderni del Territorio - Beni culturali"

(3) v. pag. 15 del documento "Quaderni del Territorio - Beni culturali"

(4) v. pag. 11 del documento "Quaderni del Territorio - Beni culturali"

Identificativo bene	Vincolo (*)
938	Not.Min.
Comune	
Luserna S. Giovanni	
Denominazione bene	Dati catastali (*)
Casa di Giavanello	F.20 part.nn.140
Tipologia	
Casa castellata-Palazzo-Abitazione civile medievale	
Classificazione come proposta da P.P.R.	
Beni architettonici di interesse storico-culturale	
Località	
fraz Giavanella	

2.26 - LA GIANAVELLA
LUSERNA SAN GIOVANNI

Complesso di tre edifici storici mantenuti nelle caratteristiche originali, un tempo chiamato Lorato, tra i quali sorge la casa natale di Gioiù Giavanello, artefice della difesa valdese contro le truppe saboteuse nel 1555 e primo difensore del 1566.



L'ingresso al rifugio costruito da Giavanello all'interno della casa



Classificazione proposta da P.P.R.		Particelle catastali vincolate	
Aree ed impianti di produzione industriale	Poli della religiosità	Ville, parchi, giardini	fonte Soprintendenza
Belvedere, bellezze panoramiche	Sistemi di fortificazioni	Zone di interesse archeologico	
Beni architettonici di interesse storico-culturale	Viabilità storica		

Base raster di sfondo
Ortofoto digitale 1:5.000
(volo 2006 - Provincia di Torino)

(*) come da indicazioni fornite dalla Soprintendenza per i Beni Architettonici e Paesaggistici del Piemonte, rappresentati in cartografia con il simbolo su sfondo rosso e campitura rossa.

Identificativo bene	Vincolo (*)
936	
Comune	
Luserna S. Giovanni	
Denominazione bene	Dati catastali (*)
Forte S Michele	
Tipologia	
Castello-Rudere di castello	
Classificazione come proposta da P.P.R.	
Beni architettonici di interesse storico-culturale	
Località	
Strada del Castello	

3.4 - FORTE SAN MICHELE LUSERNA SAN GIOVANNI



Su un poggio che domina la piazza del Canavero a Luserna Alta si ergeva il forte di San Michele. Del forte non esistono più tracce visibili, ma sotto gli attuali benzinamenti si rinvengono tracce di alti muri costruiti con tecniche più progredite e legati con malta. Sul lato rivolto a monte il forte era isolato da un largo taglio nella roccia, tuttora ben visibile.

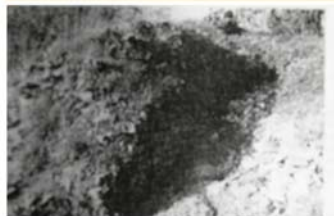

(*) come da indicazioni fornite dalla Soprintendenza per i Beni Architettonici e Paesaggistici del Piemonte, rappresentati in cartografia con il simbolo su sfondo rosso e campitura rossa.

Identificativo bene	Vincolo (*)
04S	D.D.R. 14/02/2008
Comune	
Luserna S. Giovanni	
Denominazione bene	Dati catastali (*)
Fabbricato	CF F.20 part.n.270 subb.4-5; CT F.20 part.n.270 parte
Tipologia	
Casa castellata-Palazzo-Abitazione civile medievale	
Classificazione come proposta da P.P.R.	
Beni architettonici di interesse storico-culturale	
Località	
Loc. Gianavella inferiore	



**DOCUMENTAZIONE FOTOGRAFICA
NON DISPONIBILE**



(*) come da indicazioni fornite dalla Soprintendenza per i Beni Architettonici e Paesaggistici del Piemonte, rappresentati in cartografia con il simbolo su sfondo rosso e campitura rossa.

Identificativo bene	Vincolo (*)
07S	D.D.R.31/8/2006
Comune	
Luserna S. Giovanni	
Denominazione bene	Dati catastali (*)
Ospedale	NCEU F.17 part.nn.40-205; NCT F.17 part.nn.40-486
Tipologia	
Casa castellata-Palazzo-Abitazione civile medievale	
Classificazione come proposta da P.P.R.	
Beni architettonici di interesse storico-culturale	
Località	
Loc.Pecoul, via Generale Armando Diaz	



(*) come da indicazioni fornite dalla Soprintendenza per i Beni Architettonici e Paesaggistici del Piemonte, rappresentati in cartografia con il simbolo su sfondo rosso e campitura rossa.

Identificativo bene	Vincolo (*)
06S	D.D.R.23/10/2007
Comune	
Luserna S. Giovanni	
Denominazione bene	Dati catastali (*)
Porzione di fabbricato di civile abitazione	CF F.17 part.n.118
Tipologia	
Casa castellata-Palazzo-Abitazione civile medievale	
Classificazione come proposta da P.P.R.	
Beni architettonici di interesse storico-culturale	
Località	
Luserna Alta, p.zza della Parrocchia 13	



**DOCUMENTAZIONE FOTOGRAFICA
NON DISPONIBILE**

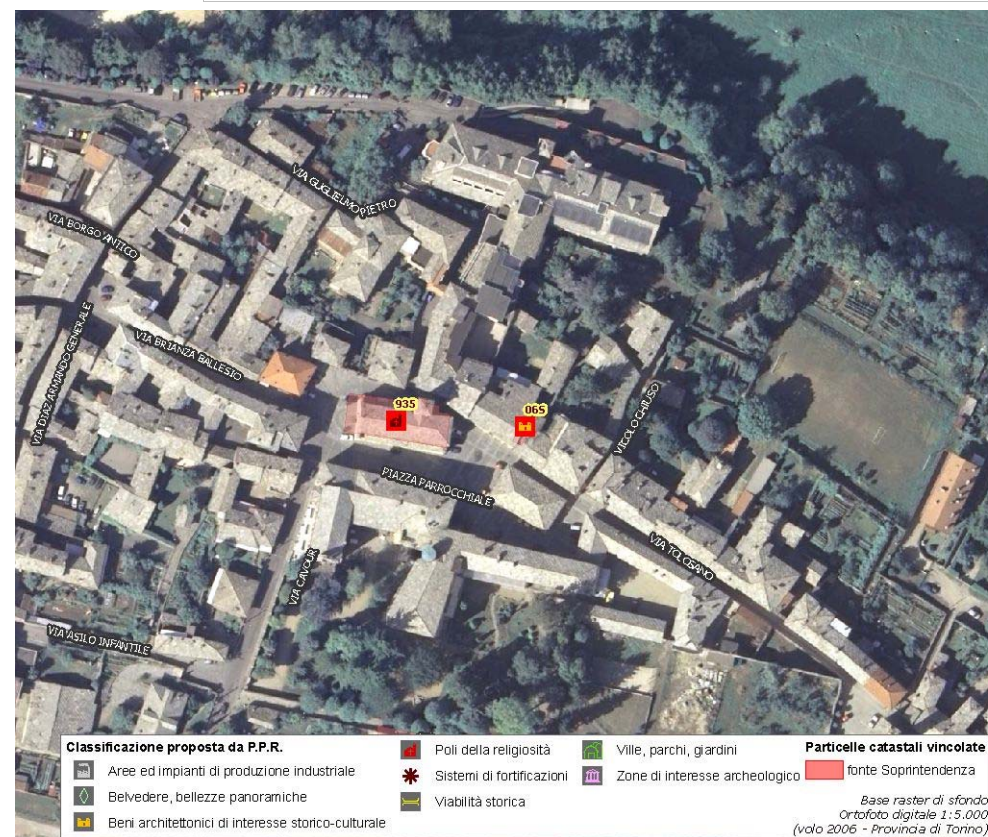

(*) come da indicazioni fornite dalla Soprintendenza per i Beni Architettonici e Paesaggistici del Piemonte, rappresentati in cartografia con il simbolo su sfondo rosso e campitura rossa.

Identificativo bene	Vincolo (*)
937	
Comune	
Luserna S. Giovanni	
Denominazione bene	Dati catastali (*)
Torre S. francesco	
Tipologia	
Monastero-Abbazia-Convento	
Classificazione come proposta da P.P.R.	
Poli della religiosità	
Località	
via cavour	



**DOCUMENTAZIONE FOTOGRAFICA
NON DISPONIBILE**

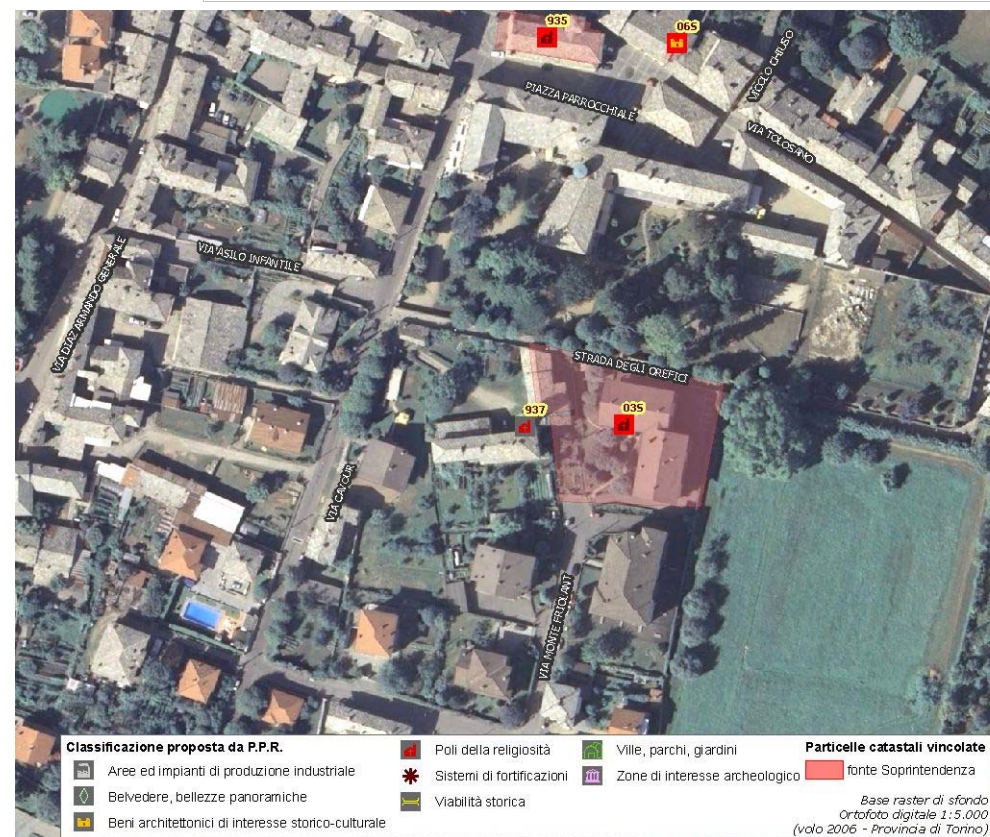

(*) come da indicazioni fornite dalla Soprintendenza per i Beni Architettonici e Paesaggistici del Piemonte, rappresentati in cartografia con il simbolo su sfondo rosso e campitura rossa.

Identificativo bene

935

Comune

Luserna S. Giovanni

Denominazione bene

Chiesa di S.Giacomo Maggiore

Tipologia

Chiesa

Classificazione come proposta da P.P.R.

Poli della religosità

Località

Luserna Alta, p.zza della Parrocchia

Vincolo (*)

D.D.R.30/7/2007

Dati catastali (*)

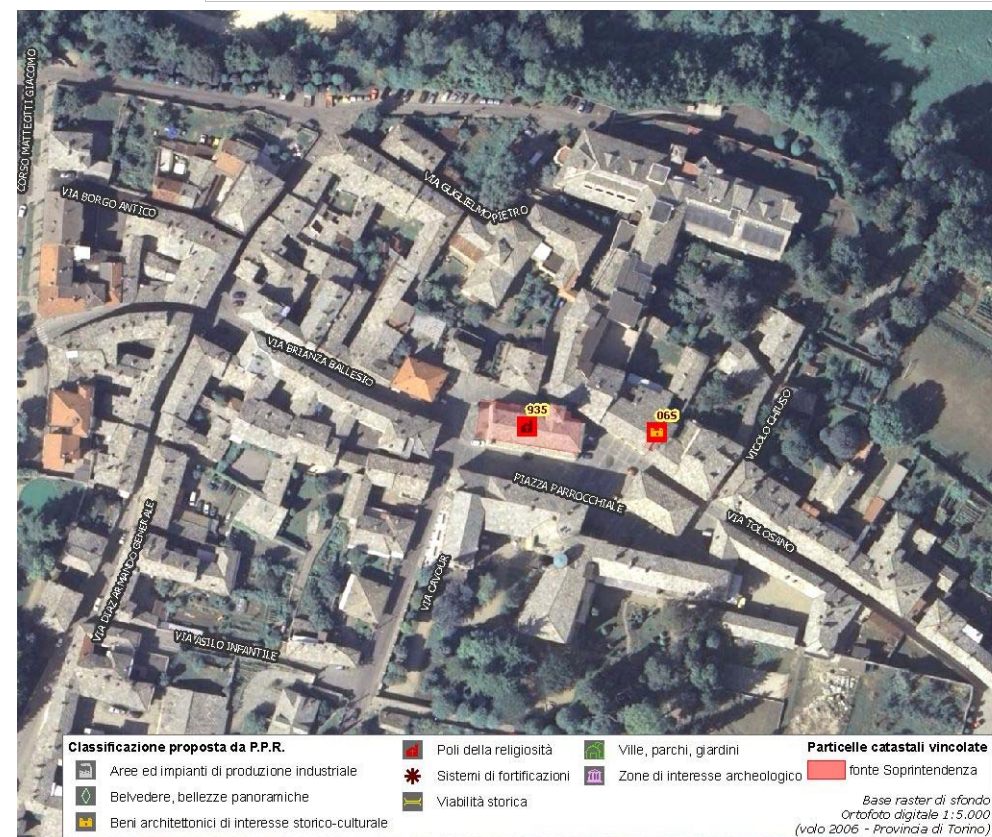
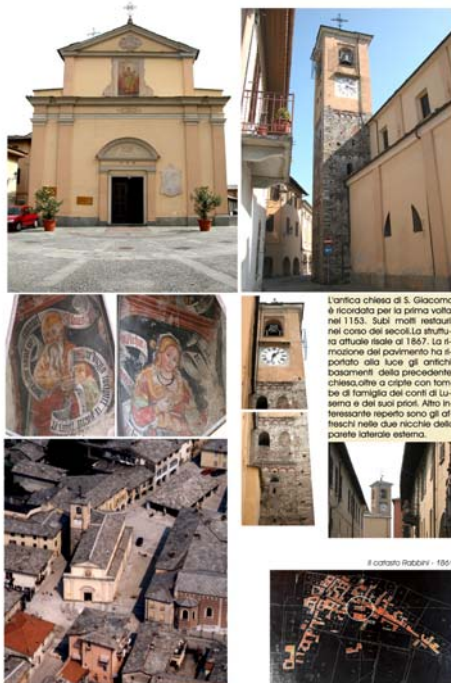
CF F.17 part.lettera E6.20 - CHIESA SAN GIACOMO
LUSERNA ALTA

(*) come da indicazioni fornite dalla Soprintendenza per i Beni Architettonici e Paesaggistici del Piemonte, rappresentati in cartografia con il simbolo su sfondo rosso e campitura rossa.

Identificativo bene	Vincolo (*)
934	
Comune	
Luserna S. Giovanni	
Denominazione bene	Dati catastali (*)
SS.Annunziata	
Tipologia	
Chiesa	
Classificazione come proposta da P.P.R.	
Poli della religiosità	
Località	
via tolesano 139	



**DOCUMENTAZIONE FOTOGRAFICA
NON DISPONIBILE**

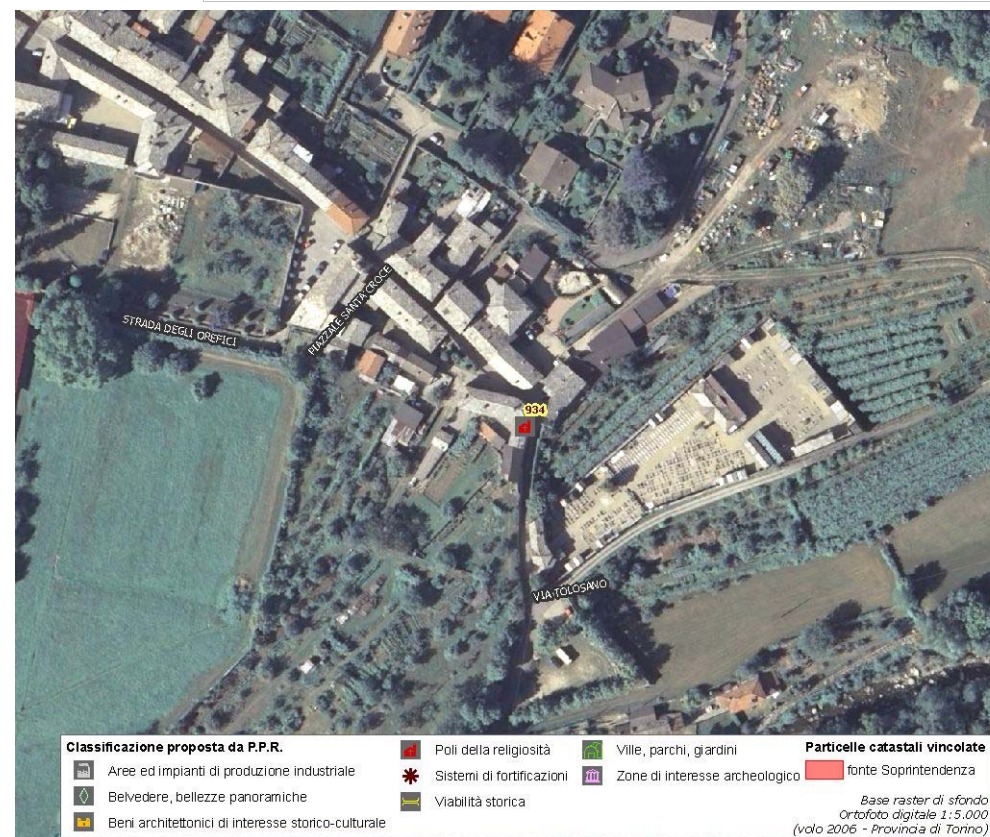

(*) come da indicazioni fornite dalla Soprintendenza per i Beni Architettonici e Paesaggistici del Piemonte, rappresentati in cartografia con il simbolo su sfondo rosso e campitura rossa.

Identificativo bene	Vincolo (*)
03S	R.R.n.7959 del 16/11/1981
Comune	
Luserna S. Giovanni	
Denominazione bene	Dati catastali (*)
Parte dell' antico Convento di S.Francesco	F.17 part.nn.146-147-256
Tipologia	
Monastero-Abbazia-Convento	
Classificazione come proposta da P.P.R.	
Poli della religiosità	
Località	
Via Cavour	



**DOCUMENTAZIONE FOTOGRAFICA
NON DISPONIBILE**

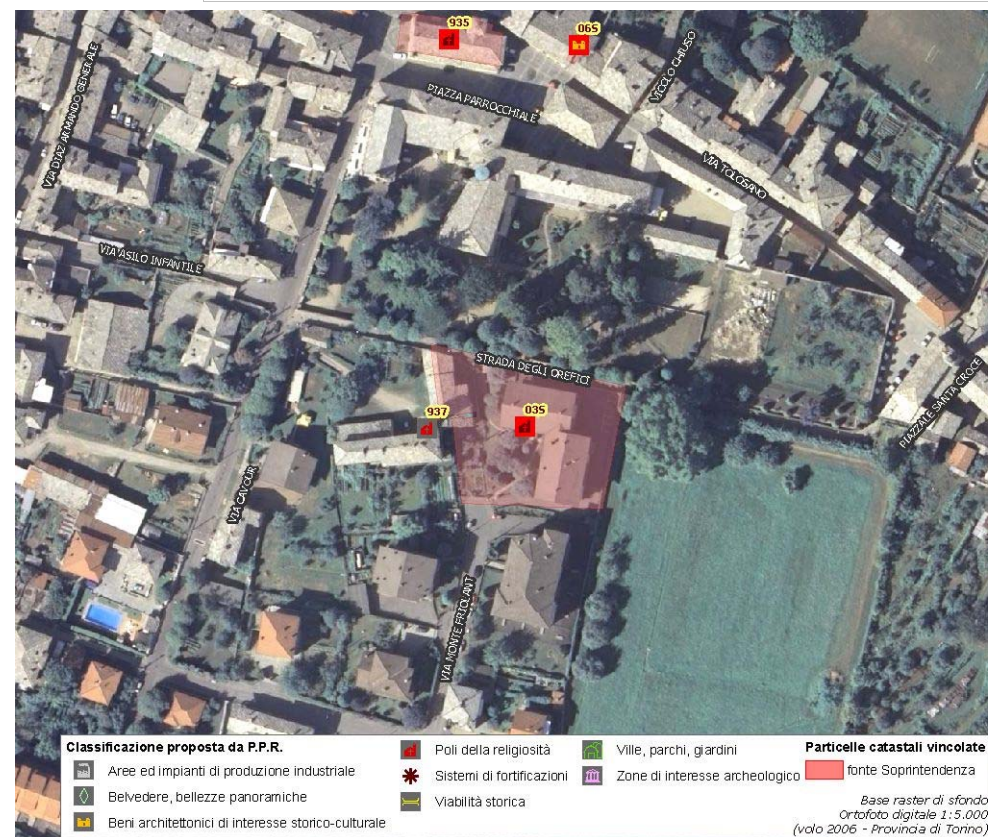

(*) come da indicazioni fornite dalla Soprintendenza per i Beni Architettonici e Paesaggistici del Piemonte, rappresentati in cartografia con il simbolo su sfondo rosso e campitura rossa.

Identificativo bene	Vincolo (*)
02S	D.M.01/8/1994
Comune	
Luserna S. Giovanni	
Denominazione bene	Dati catastali (*)
Villa Giorcelli	NCT F.6 part.nn.164; NCEU F.6 part.nn.165-166
Tipologia	
Villa-Villa con parco	
Classificazione come proposta da P.P.R.	
Ville, parchi, giardini	
Località	
Str.della Briolera 1	



**DOCUMENTAZIONE FOTOGRAFICA
NON DISPONIBILE**

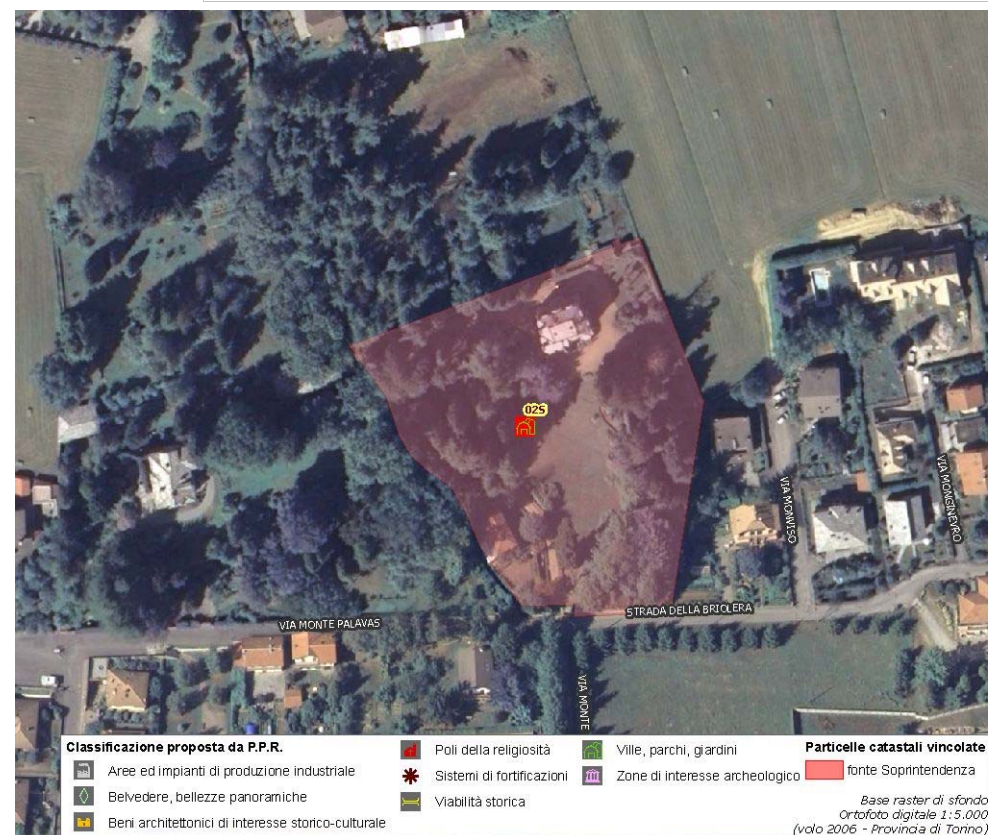

(*) come da indicazioni fornite dalla Soprintendenza per i Beni Architettonici e Paesaggistici del Piemonte, rappresentati in cartografia con il simbolo su sfondo rosso e campitura rossa.

Assessorato alla Pianificazione Territoriale
Ufficio di Piano Territoriale di Coordinamento

OSSERVATORIO DEI BENI CULTURALI DELLA PROVINCIA DI TORINO

LUGLIO 2009