



Assessorato alla Pianificazione Territoriale
Ufficio di Piano Territoriale di Coordinamento

OSSERVATORIO DEI BENI CULTURALI DELLA PROVINCIA DI TORINO

CATALOGO DEI BENI CULTURALI

LUGLIO 2009



Comune di

Lanzo Torinese

Allegato al documento "Quaderni del Territorio - Beni culturali"

Informazioni generali

Totale beni rilevati sul territorio comunale	20
---	-----------

di cui

vincolati dalla Soprintendenza (1)	13
------------------------------------	----

beni di rilevanza storico culturale (2)	7
---	---

Classificazione del Totale dei beni rilevati sul territorio comunale secondo le componenti storico-culturali del P.P.R. (3)

Aree ed impianti della produzione industriale	1
---	---

Beni architettonici di interesse storico-culturale	11
--	----

Poli della religiosità	7
------------------------	---

Sistemi di fortificazioni	1
---------------------------	---

Totale beni desunti da PRGC ai sensi dell'art.24 L.R. 56/77 (4)	n.d.
--	-------------

parte dei beni segnalati possono corrispondere con quanto indicato nel computo del "Totale beni rilevati sul territorio comunale"

Nelle pagine seguenti sono riportate le schede relative al "Totale beni rilevati sul territorio comunale", complete di inquadramento cartografico e di documentazione fotografica laddove disponibile.

(1) v. pag. 12 del documento "Quaderni del Territorio - Beni culturali"

(2) v. pag. 9 del documento "Quaderni del Territorio - Beni culturali"

(3) v. pag. 15 del documento "Quaderni del Territorio - Beni culturali"

(4) v. pag. 11 del documento "Quaderni del Territorio - Beni culturali"

Identificativo bene	Vincolo (*)
892	Not. Min.22/5/1910
Comune	
Lanzo Torinese	
Denominazione bene	Dati catastali (*)
Ponte del Diavolo (Ponte del Ruc)	
Tipologia	
Opera di ingegneria civile	
Classificazione come proposta da P.P.R.	
Aree ed impianti della produzione industriale	
Località	
Reg. Ponte del Diavolo	



**DOCUMENTAZIONE FOTOGRAFICA
NON DISPONIBILE**



(*) come da indicazioni fornite dalla Soprintendenza per i Beni Architettonici e Paesaggistici del Piemonte, rappresentati in cartografia con il simbolo su sfondo rosso e campitura rossa.

Identificativo bene	Vincolo (*)
891	
Comune	
Lanzo Torinese	
Denominazione bene	Dati catastali (*)
Cotonificio Vallesusa	
Tipologia	
Area di ritrovamento di tipo diverso-Altro	
Classificazione come proposta da P.P.R.	
Beni architettonici di interesse storico-culturale	
Località	
via Monte Angiolino	



**DOCUMENTAZIONE FOTOGRAFICA
NON DISPONIBILE**

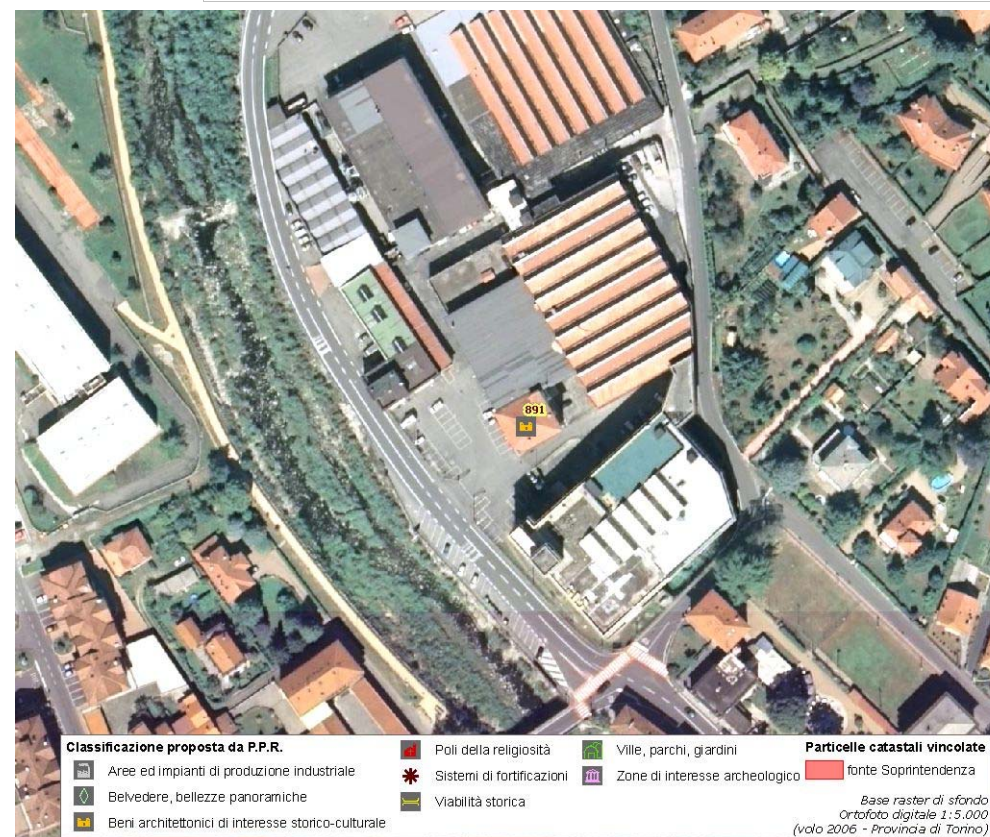

(*) come da indicazioni fornite dalla Soprintendenza per i Beni Architettonici e Paesaggistici del Piemonte, rappresentati in cartografia con il simbolo su sfondo rosso e campitura rossa.

Identificativo bene	Vincolo (*)
887	R.R.n.7141 del 03/12/1969
Comune	
Lanzo Torinese	
Denominazione bene	Dati catastali (*)
Casa e Torre di Aymone di Challant	F.13 part.nn,348-253
Tipologia	
Casa castellata-Palazzo-Abitazione civile medievale	
Classificazione come proposta da P.P.R.	
Beni architettonici di interesse storico-culturale	
Località	
Via Usseglio	



**DOCUMENTAZIONE FOTOGRAFICA
NON DISPONIBILE**



(*) come da indicazioni fornite dalla Soprintendenza per i Beni Architettonici e Paesaggistici del Piemonte, rappresentati in cartografia con il simbolo su sfondo rosso e campitura rossa.

Identificativo bene	Vincolo (*)
886	
Comune	
Lanzo Torinese	
Denominazione bene	Dati catastali (*)
Casa	
Tipologia	
Casa castellata-Palazzo-Abitazione civile medievale	
Classificazione come proposta da P.P.R.	
Beni architettonici di interesse storico-culturale	
Località	
via Vittorio Emanuele 5	



**DOCUMENTAZIONE FOTOGRAFICA
NON DISPONIBILE**



(*) come da indicazioni fornite dalla Soprintendenza per i Beni Architettonici e Paesaggistici del Piemonte, rappresentati in cartografia con il simbolo su sfondo rosso e campitura rossa.

Identificativo bene	Vincolo (*)
885	
Comune	
Lanzo Torinese	
Denominazione bene	Dati catastali (*)
Casa comunale	
Tipologia	
Casa castellata-Palazzo-Abitazione civile medievale	
Classificazione come proposta da P.P.R.	
Beni architettonici di interesse storico-culturale	
Località	
via san Giovanni Bosco 33	



**DOCUMENTAZIONE FOTOGRAFICA
NON DISPONIBILE**

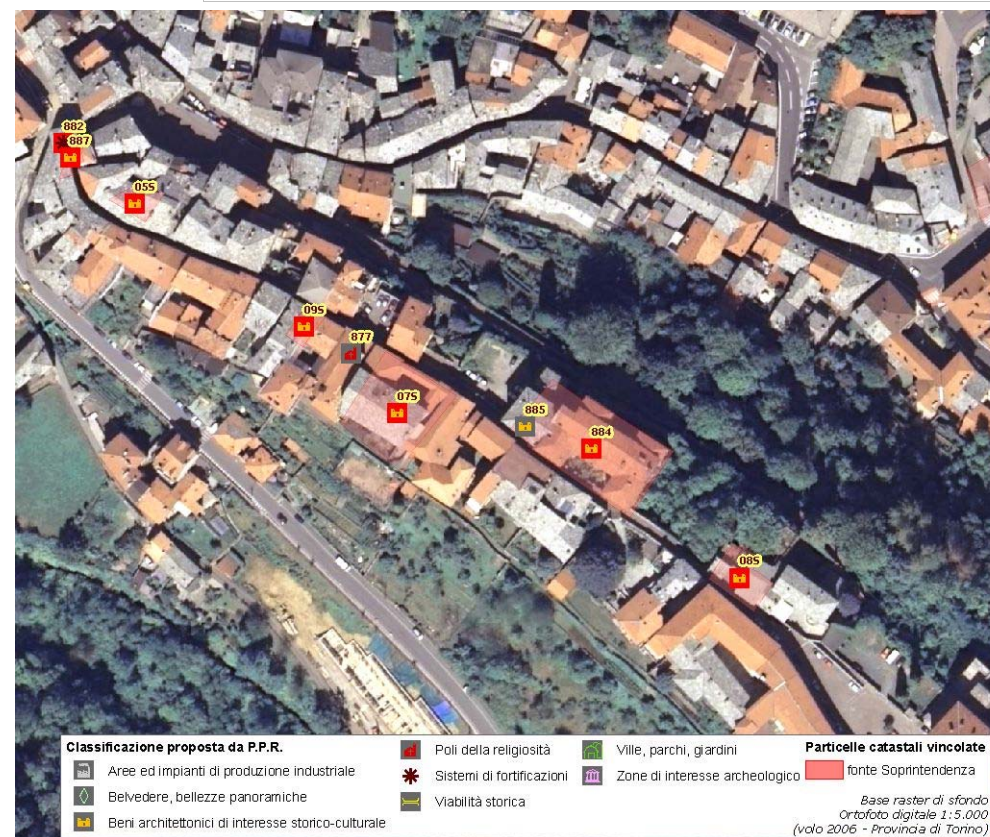

(*) come da indicazioni fornite dalla Soprintendenza per i Beni Architettonici e Paesaggistici del Piemonte, rappresentati in cartografia con il simbolo su sfondo rosso e campitura rossa.

Identificativo bene	Vincolo (*)
884	D.D.R. 12/04/2005
Comune	
Lanzo Torinese	
Denominazione bene	Dati catastali (*)
Vecchio Ospedale Mauriziano	NCEU F.13 part.n.291
Tipologia	
Casa castellata-Palazzo-Abitazione civile medievale	
Classificazione come proposta da P.P.R.	
Beni architettonici di interesse storico-culturale	
Località	
Via S.Giovanni Bosco 28	



**DOCUMENTAZIONE FOTOGRAFICA
NON DISPONIBILE**

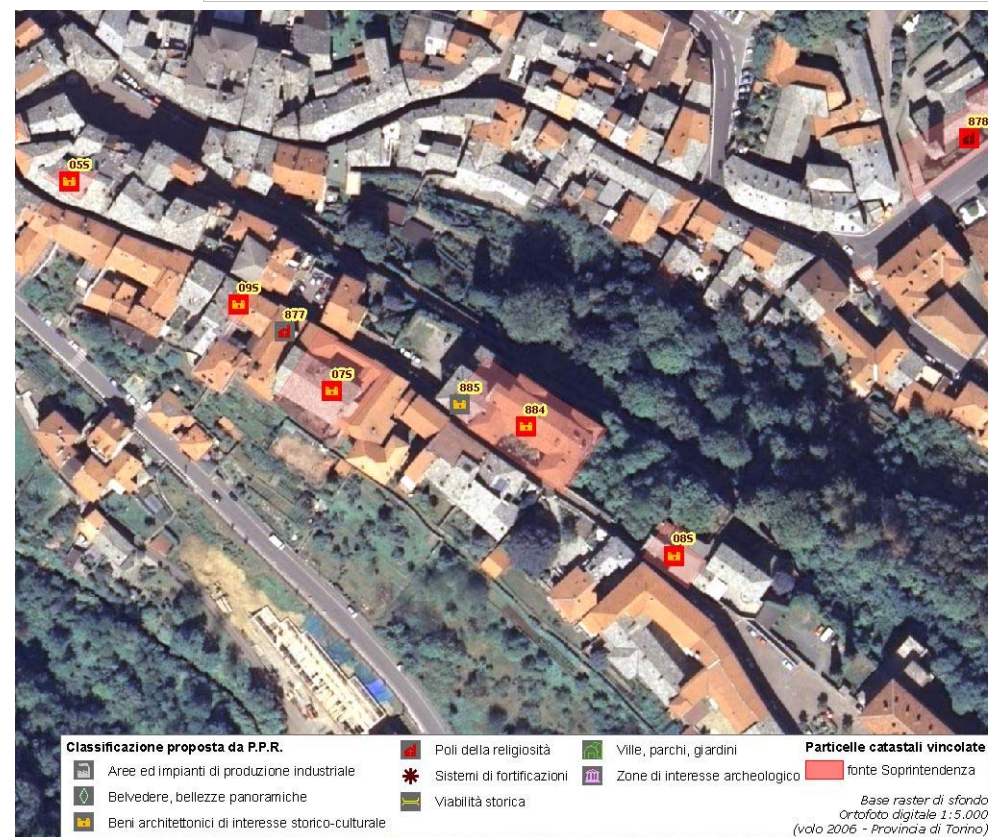

(*) come da indicazioni fornite dalla Soprintendenza per i Beni Architettonici e Paesaggistici del Piemonte, rappresentati in cartografia con il simbolo su sfondo rosso e campitura rossa.

Identificativo bene

883

Comune

Lanzo Torinese

Denominazione bene

Istituto Salesiano San Filippo Neri

Tipologia

Casa castellata-Palazzo-Abitazione civile medievale

Classificazione come proposta da P.P.R.

Beni architettonici di interesse storico-culturale

Località

P.zza F.Albert 8-9

Vincolo (*)

Aut.Direz. Reg. e contestuale dichiaraz. interesse del 06/9/2005

Dati catastali (*)

NCEU F.14 part.nn.7-74-54-53-55-108

(*) come da indicazioni fornite dalla Soprintendenza per i Beni Architettonici e Paesaggistici del Piemonte, rappresentati in cartografia con il simbolo su sfondo rosso e campitura rossa.

Identificativo bene

07S

Comune

Lanzo Torinese

Denominazione bene

Istituto Suore Immacolatine

Tipologia

Casa castellata-Palazzo-Abitazione civile medievale

Classificazione come proposta da P.P.R.

Beni architettonici di interesse storico-culturale

Località

Via S.Giovanni Bosco 31

Vincolo (*)

D.D.R.30/11/2006

Dati catastali (*)

NCEU F.13 part.n.314

**DOCUMENTAZIONE FOTOGRAFICA
NON DISPONIBILE**

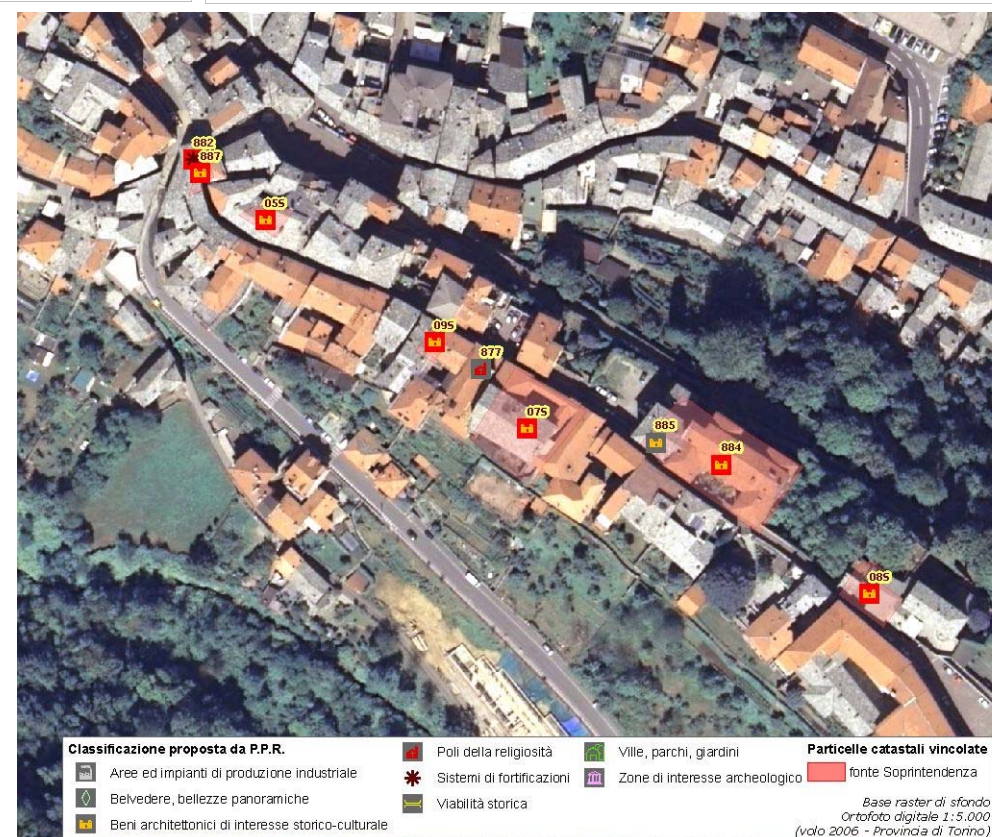

(*) come da indicazioni fornite dalla Soprintendenza per i Beni Architettonici e Paesaggistici del Piemonte, rappresentati in cartografia con il simbolo su sfondo rosso e campitura rossa.

Identificativo bene	Vincolo (*)
893	
Comune	
Lanzo Torinese	
Denominazione bene	Dati catastali (*)
Fucina di Lanzo	
Tipologia	
Area di ritrovamento di tipo diverso-Altro	
Classificazione come proposta da P.P.R.	
Beni architettonici di interesse storico-culturale	
Località	
via Fucine 9	



**DOCUMENTAZIONE FOTOGRAFICA
NON DISPONIBILE**

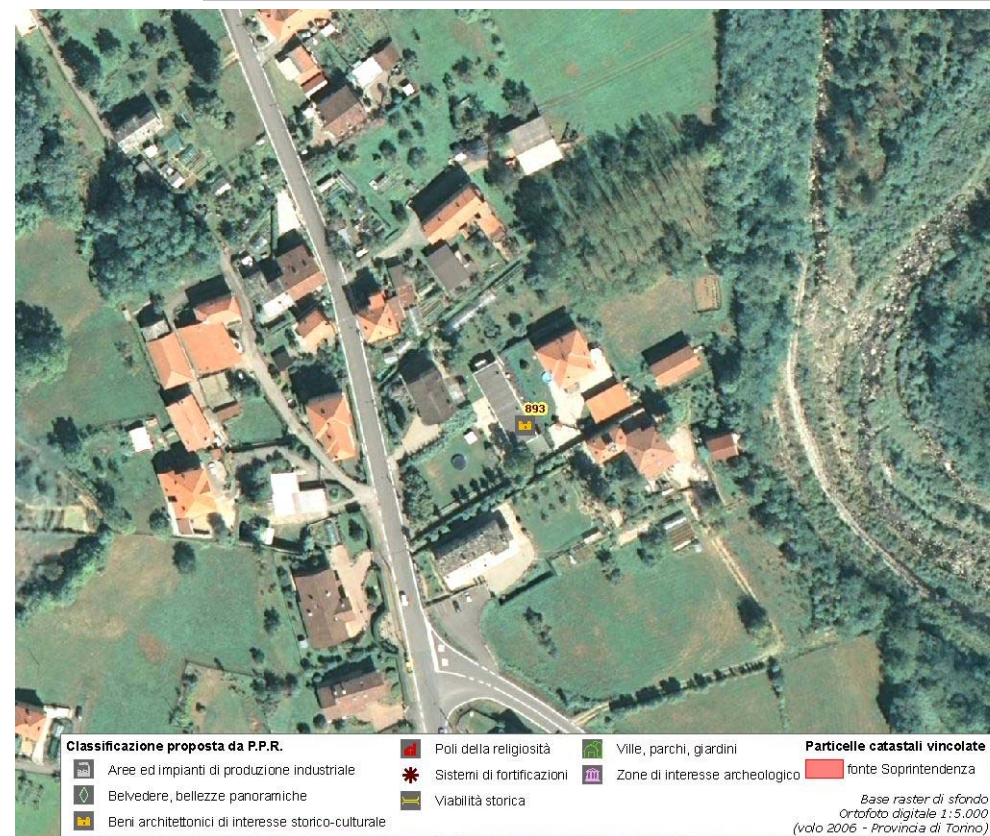

(*) come da indicazioni fornite dalla Soprintendenza per i Beni Architettonici e Paesaggistici del Piemonte, rappresentati in cartografia con il simbolo su sfondo rosso e campitura rossa.

Identificativo bene	Vincolo (*)
08S	D.M.01/3/1954
Comune	
Lanzo Torinese	
Denominazione bene	Dati catastali (*)
Case	F.14 part.nn.63-64-86
Tipologia	
Casa castellata-Palazzo-Abitazione civile medievale	
Classificazione come proposta da P.P.R.	
Beni architettonici di interesse storico-culturale	
Località	
Via S.Giovanni Bosco 30-32-32bis	



**DOCUMENTAZIONE FOTOGRAFICA
NON DISPONIBILE**

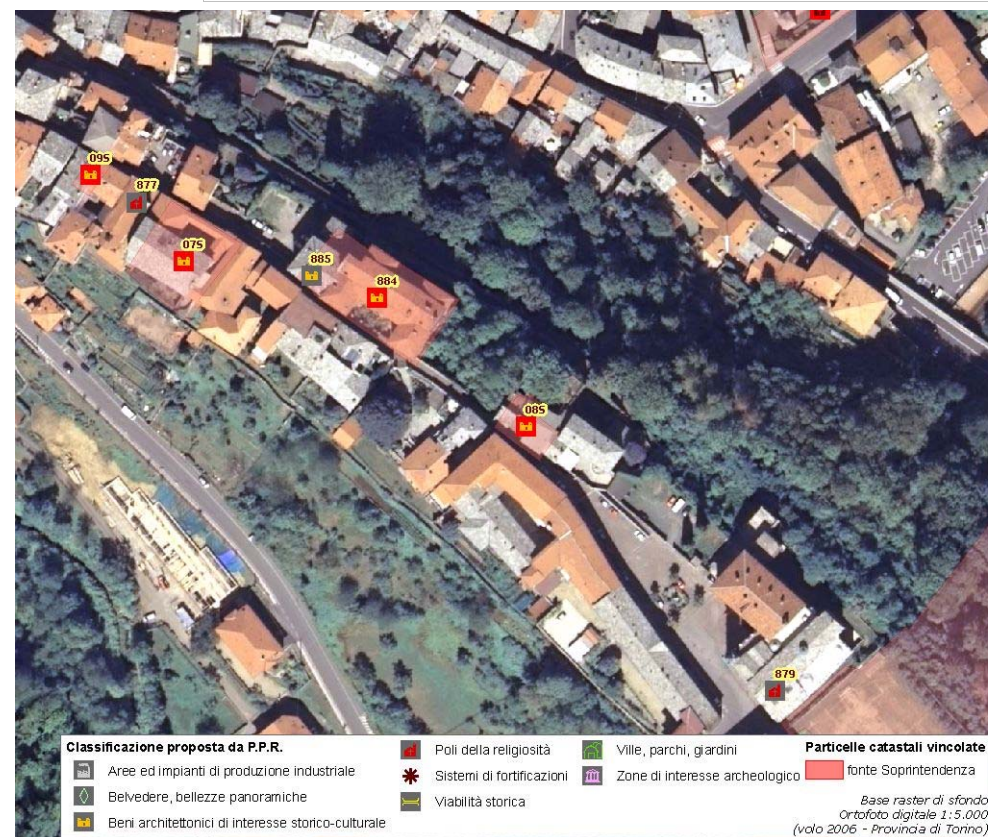

(*) come da indicazioni fornite dalla Soprintendenza per i Beni Architettonici e Paesaggistici del Piemonte, rappresentati in cartografia con il simbolo su sfondo rosso e campitura rossa.

Identificativo bene	Vincolo (*)
05S	Not.Min.07/02/1946
Comune	
Lanzo Torinese	
Denominazione bene	Dati catastali (*)
Immobile	F.13 part.nn.261-262
Tipologia	
Casa castellata-Palazzo-Abitazione civile medievale	
Classificazione come proposta da P.P.R.	
Beni architettonici di interesse storico-culturale	
Località	
Via S.Giovanni Bosco 5 (già Via Vittorio Emanuele II)	



**DOCUMENTAZIONE FOTOGRAFICA
NON DISPONIBILE**

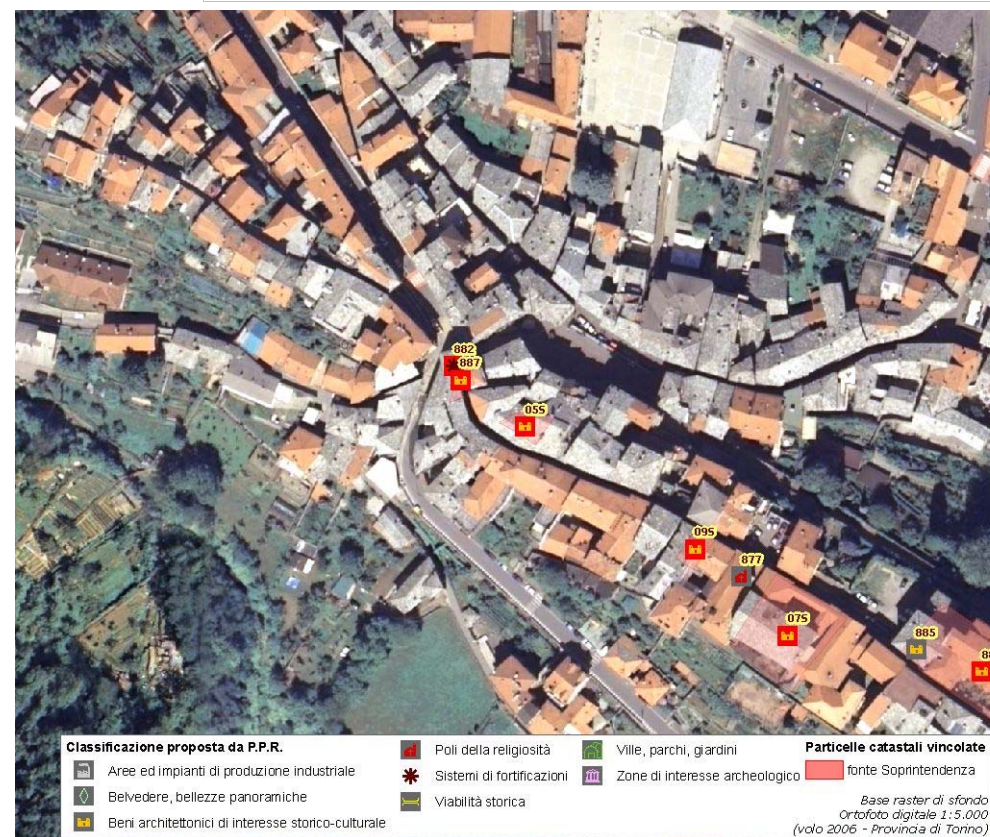

(*) come da indicazioni fornite dalla Soprintendenza per i Beni Architettonici e Paesaggistici del Piemonte, rappresentati in cartografia con il simbolo su sfondo rosso e campitura rossa.

Identificativo bene	Vincolo (*)
09S	Not.Min.09/02/1946
Comune	
Lanzo Torinese	
Denominazione bene	Dati catastali (*)
Casa	F.13 part.n.329
Tipologia	
Casa castellata-Palazzo-Abitazione civile medievale	
Classificazione come proposta da P.P.R.	
Beni architettonici di interesse storico-culturale	
Località	
Via S.Giovanni Bosco	



**DOCUMENTAZIONE FOTOGRAFICA
NON DISPONIBILE**

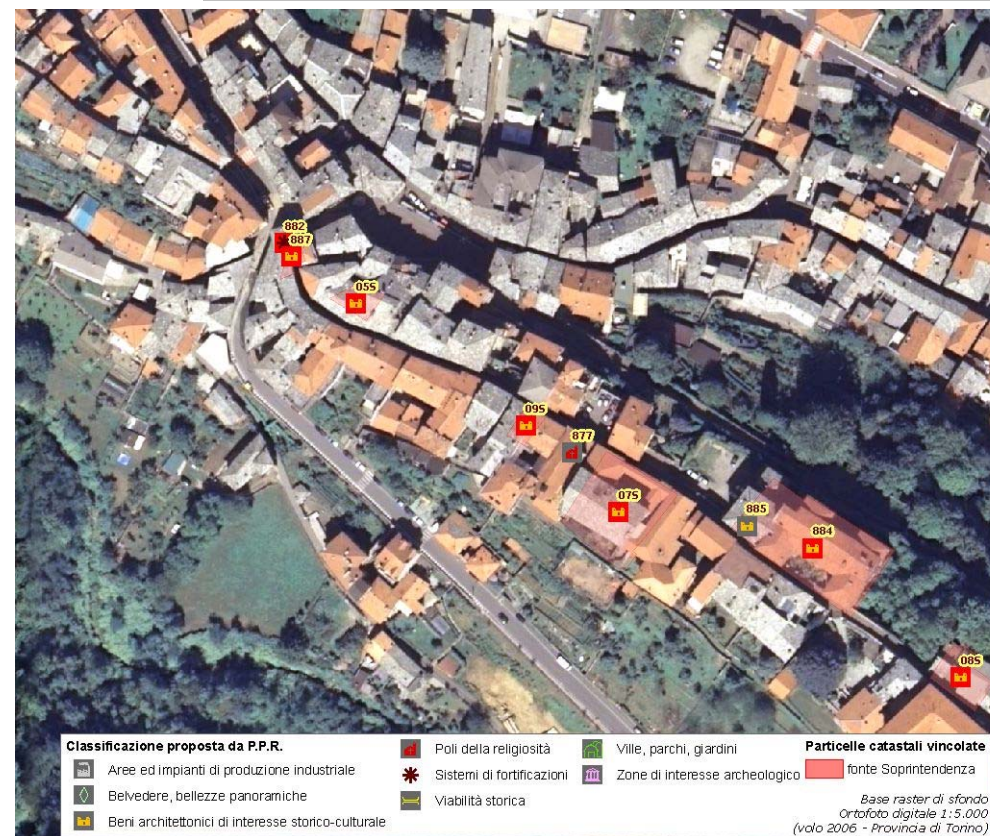

(*) come da indicazioni fornite dalla Soprintendenza per i Beni Architettonici e Paesaggistici del Piemonte, rappresentati in cartografia con il simbolo su sfondo rosso e campitura rossa.

Identificativo bene	Vincolo (*)
881	
Comune	
Lanzo Torinese	
Denominazione bene	Dati catastali (*)
Cappella di San Rocco	
Tipologia	
Cappella	
Classificazione come proposta da P.P.R.	
Poli della religiosità	
Località	
vicino al Ponte del Diavolo	



**DOCUMENTAZIONE FOTOGRAFICA
NON DISPONIBILE**



(*) come da indicazioni fornite dalla Soprintendenza per i Beni Architettonici e Paesaggistici del Piemonte, rappresentati in cartografia con il simbolo su sfondo rosso e campitura rossa.

Identificativo bene	Vincolo (*)
13S	D.M.03/5/1962;D.M.20/9/1969
Comune	
Lanzo Torinese	
Denominazione bene	
Cappella Madonna di Loreto e attigua torre medioevale (zona di rispetto)	
Tipologia	Dati catastali (*)
Cappella	CT F.3 part.nn.463-883-1035-1036-1030-1106-1005-465-1031-1033-1032-1118-1034-1112-1110-466-468-1113-1305-1109-110-1384-1381-1363-1382-1383-1304-1108-471-470-1103-886-1101-1368-1379-1367-1378-1380-820-1400-1376-1374-1370-1373-1099-1133-1275-1256-1097-476-
Classificazione come proposta da P.P.R.	
Poli della religiosità	
Località	
Via Vindrola	



**DOCUMENTAZIONE FOTOGRAFICA
NON DISPONIBILE**

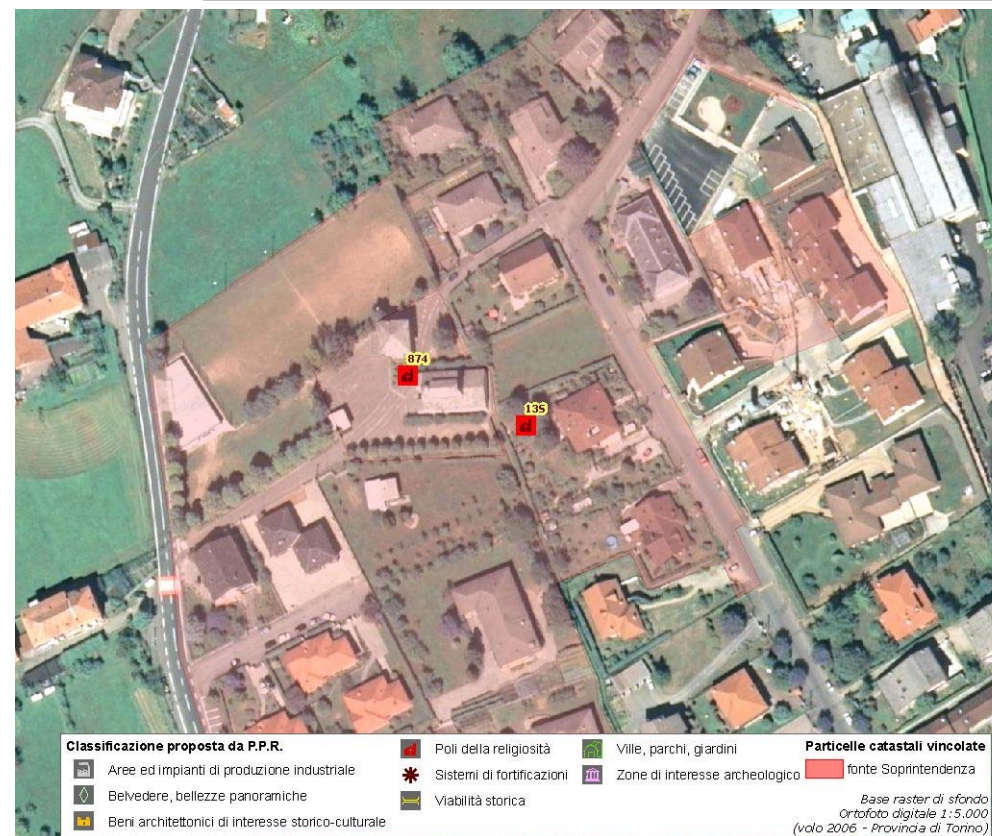

(*) come da indicazioni fornite dalla Soprintendenza per i Beni Architettonici e Paesaggistici del Piemonte, rappresentati in cartografia con il simbolo su sfondo rosso e campitura rossa.

Identificativo bene	Vincolo (*)
	D.M.08/4/1968
Comune	Dati catastali (*)
Lanzo Torinese	F.3 part.n.474 sub C
Denominazione bene	
Cappella Madonna di Loreto e attigua torre medioevale (zona di rispetto)	
Tipologia	
Cappella	
Classificazione come proposta da P.P.R.	
Poli della religiosità	
Località	
N.D.	



**DOCUMENTAZIONE FOTOGRAFICA
NON DISPONIBILE**

**DOCUMENTAZIONE CARTOGRAFICA
NON DISPONIBILE**

(*) come da indicazioni fornite dalla Soprintendenza per i Beni Architettonici e Paesaggistici del Piemonte, rappresentati in cartografia con il simbolo su sfondo rosso e campitura rossa.

Identificativo bene	Vincolo (*)
872	R.R.n.6563 del 17/12/1979
Comune	
Lanzo Torinese	
Denominazione bene	Dati catastali (*)
Eremo	part.nn.5-7-8-9-72-127-130-A-B
Tipologia	
Monastero-Abbazia-Convento	
Classificazione come proposta da P.P.R.	
Poli della religiosità	
Località	
regione Eremo	



**DOCUMENTAZIONE FOTOGRAFICA
NON DISPONIBILE**



(*) come da indicazioni fornite dalla Soprintendenza per i Beni Architettonici e Paesaggistici del Piemonte, rappresentati in cartografia con il simbolo su sfondo rosso e campitura rossa.

Identificativo bene

874

Comune

Lanzo Torinese

Denominazione bene

Cappella Madonna di Loreto e attigua torre medioevale

Tipologia

Cattedrale-Basilica-Santuario

Classificazione come proposta da P.P.R.

Poli della religiosità

Località

Via Vindrola

Vincolo (*)

R.R.n.352 del 25/01/1968

Dati catastali (*)

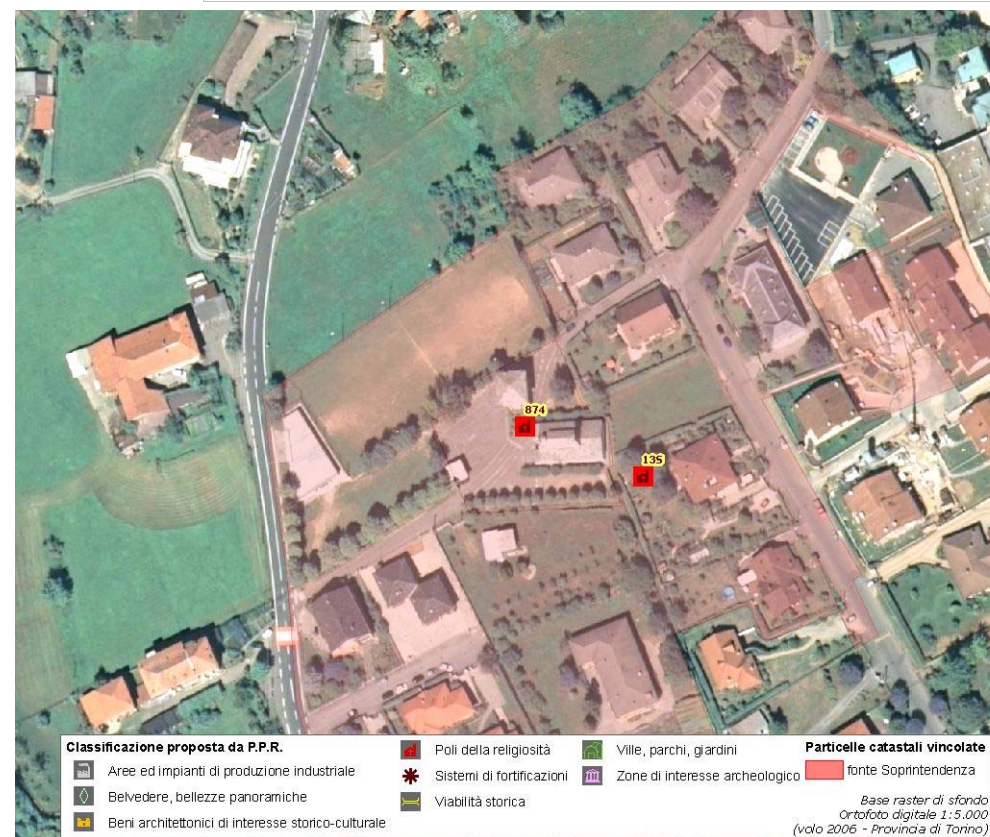
F.3 part.nn.472-512 e part.lettera B

(*) come da indicazioni fornite dalla Soprintendenza per i Beni Architettonici e Paesaggistici del Piemonte, rappresentati in cartografia con il simbolo su sfondo rosso e campitura rossa.

Identificativo bene	Vincolo (*)
877	
Comune	
Lanzo Torinese	
Denominazione bene	Dati catastali (*)
Chiesa di Santa Maria del Borgo	
Tipologia	
Chiesa	
Classificazione come proposta da P.P.R.	
Poli della religiosità	
Località	
piazzetta del Borgo	



**DOCUMENTAZIONE FOTOGRAFICA
NON DISPONIBILE**

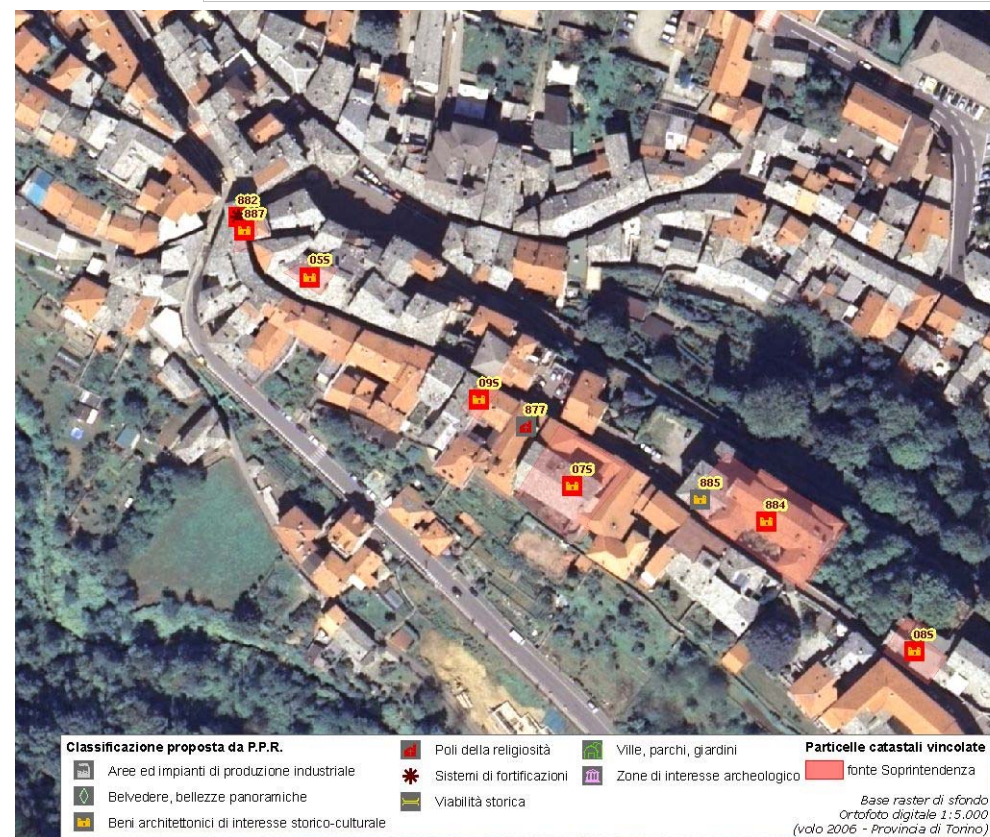

(*) come da indicazioni fornite dalla Soprintendenza per i Beni Architettonici e Paesaggistici del Piemonte, rappresentati in cartografia con il simbolo su sfondo rosso e campitura rossa.

Identificativo bene	Vincolo (*)
879	
Comune	
Lanzo Torinese	
Denominazione bene	Dati catastali (*)
Chiesa parrocchiale di San Pietro in Vincoli	
Tipologia	
Chiesa	
Classificazione come proposta da P.P.R.	
Poli della religiosità	
Località	
piazza Albert 11	

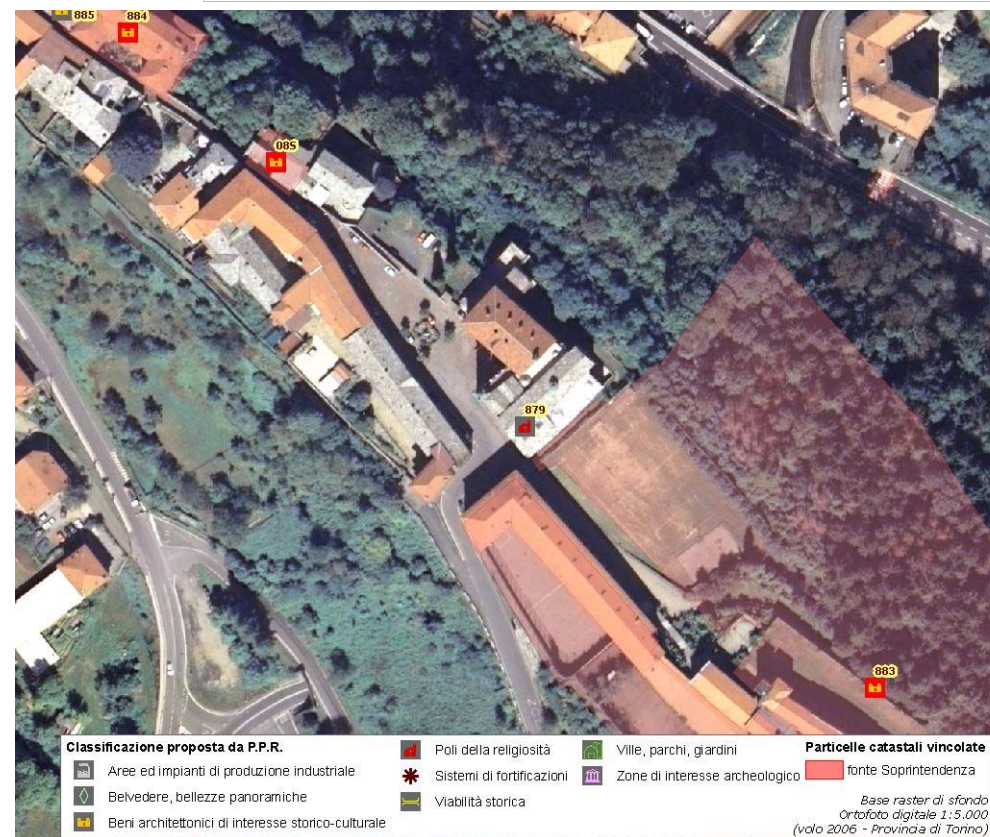

(*) come da indicazioni fornite dalla Soprintendenza per i Beni Architettonici e Paesaggistici del Piemonte, rappresentati in cartografia con il simbolo su sfondo rosso e campitura rossa.

Identificativo bene

878

Comune

Lanzo Torinese

Denominazione bene

Chiesa di Santa Croce

Tipologia

Chiesa

Classificazione come proposta da P.P.R.

Poli della religiosità

Località

via dei Molini 1

Vincolo (*)

D.M.23/3/1960

Dati catastali (*)

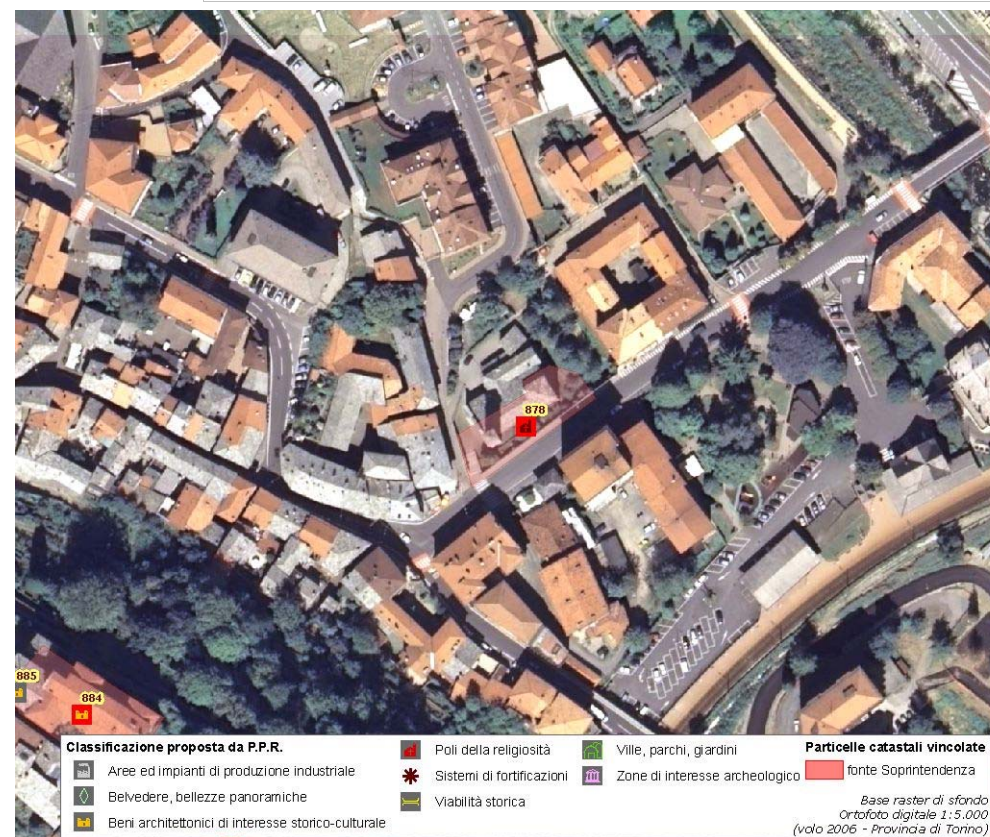
F.10 part.lettera A

(*) come da indicazioni fornite dalla Soprintendenza per i Beni Architettonici e Paesaggistici del Piemonte, rappresentati in cartografia con il simbolo su sfondo rosso e campitura rossa.

Identificativo bene

882

Comune

Lanzo Torinese

Denominazione bene

Torre medioevale

Tipologia

Torre

Classificazione come proposta da P.P.R.

Sistemi di fortificazioni

Località

Via S. Giovanni Bosco

Vincolo (*)

Not. Min.22/5/1910

Dati catastali (*)



(*) come da indicazioni fornite dalla Soprintendenza per i Beni Architettonici e Paesaggistici del Piemonte, rappresentati in cartografia con il simbolo su sfondo rosso e campitura rossa.

Assessorato alla Pianificazione Territoriale
Ufficio di Piano Territoriale di Coordinamento

OSSERVATORIO DEI BENI CULTURALI DELLA PROVINCIA DI TORINO

LUGLIO 2009