



Assessorato alla Pianificazione Territoriale
Ufficio di Piano Territoriale di Coordinamento

OSSERVATORIO DEI BENI CULTURALI DELLA PROVINCIA DI TORINO

CATALOGO DEI BENI CULTURALI

LUGLIO 2009



Comune di

Germagnano

Allegato al documento "Quaderni del Territorio - Beni culturali"

Informazioni generali

Totale beni rilevati sul territorio comunale	4
---	----------

<i>di cui</i>	
---------------	--

<i>vincolati dalla Soprintendenza (1)</i>	1
---	----------

<i>beni di rilevanza storico culturale (2)</i>	3
--	----------

Classificazione del Totale dei beni rilevati sul territorio comunale secondo le componenti storico-culturali del P.P.R. (3)	
--	--

<i>Beni architettonici di interesse storico-culturale</i>	1
---	----------

<i>Poli della religiosità</i>	2
-------------------------------	----------

<i>Viabilità storica</i>	1
--------------------------	----------

Totale beni desunti da PRGC ai sensi dell'art.24 L.R. 56/77 (4)	n.d.
--	-------------

parte dei beni segnalati possono corrispondere con quanto indicato nel computo del "Totale beni rilevati sul territorio comunale"

Nelle pagine seguenti sono riportate le schede relative al "Totale beni rilevati sul territorio comunale", complete di inquadramento cartografico e di documentazione fotografica laddove disponibile.

(1) v. pag. 12 del documento "Quaderni del Territorio - Beni culturali"

(2) v. pag. 9 del documento "Quaderni del Territorio - Beni culturali"

(3) v. pag. 15 del documento "Quaderni del Territorio - Beni culturali"

(4) v. pag. 11 del documento "Quaderni del Territorio - Beni culturali"

Identificativo bene	Vincolo (*)
782	
Comune	
Germagnano	
Denominazione bene	Dati catastali (*)
Cartiera	
Tipologia	
Area di ritrovamento di tipo diverso-Altro	
Classificazione come proposta da P.P.R.	
Beni architettonici di interesse storico-culturale	
Località	
via Celso Mighietti	



**DOCUMENTAZIONE FOTOGRAFICA
NON DISPONIBILE**

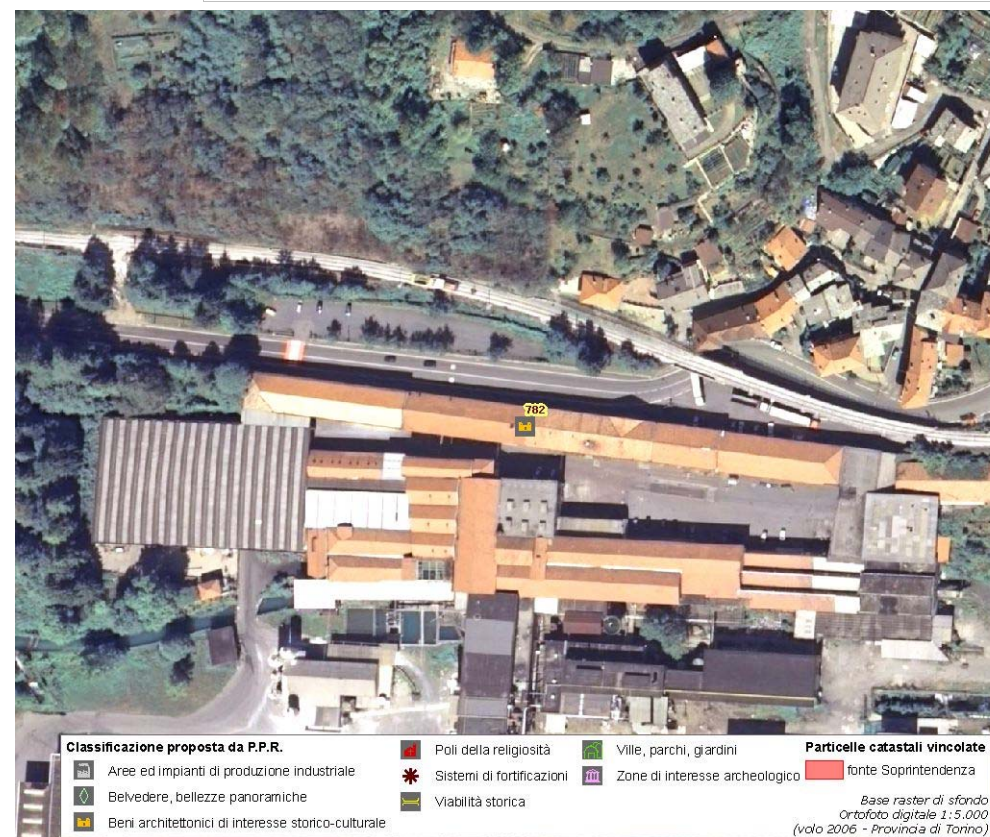

(*) come da indicazioni fornite dalla Soprintendenza per i Beni Architettonici e Paesaggistici del Piemonte, rappresentati in cartografia con il simbolo su sfondo rosso e campitura rossa.

Identificativo bene	Vincolo (*)
785	
Comune	
Germagnano	
Denominazione bene	Dati catastali (*)
Chiesa dei Santi Grato e Rocco	
Tipologia	
Chiesa	
Classificazione come proposta da P.P.R.	
Poli della religiosità	
Località	
piazzale della chiesa	



**DOCUMENTAZIONE FOTOGRAFICA
NON DISPONIBILE**



(*) come da indicazioni fornite dalla Soprintendenza per i Beni Architettonici e Paesaggistici del Piemonte, rappresentati in cartografia con il simbolo su sfondo rosso e campitura rossa.

Identificativo bene	Vincolo (*)
01S	Not. Min.06/4/1910
Comune	
Germagnano	
Denominazione bene	Dati catastali (*)
Cappella di S. Stefano al cimitero con affresco del martirio	
Tipologia	
Cappella	
Classificazione come proposta da P.P.R.	
Poli della religiosità	
Località	
N.D.	



**DOCUMENTAZIONE FOTOGRAFICA
NON DISPONIBILE**



(*) come da indicazioni fornite dalla Soprintendenza per i Beni Architettonici e Paesaggistici del Piemonte, rappresentati in cartografia con il simbolo su sfondo rosso e campitura rossa.

Identificativo bene	Vincolo (*)
783	
Comune	
Germagnano	
Denominazione bene	Dati catastali (*)
Ponte a 3 archi	
Tipologia	
Strada-Piazza porticate	
Classificazione come proposta da P.P.R.	
Viabilità storica	
Località	



**DOCUMENTAZIONE FOTOGRAFICA
NON DISPONIBILE**



(*) come da indicazioni fornite dalla Soprintendenza per i Beni Architettonici e Paesaggistici del Piemonte, rappresentati in cartografia con il simbolo su sfondo rosso e campitura rossa.

Assessorato alla Pianificazione Territoriale
Ufficio di Piano Territoriale di Coordinamento

OSSERVATORIO DEI BENI CULTURALI DELLA PROVINCIA DI TORINO

LUGLIO 2009