



Assessorato alla Pianificazione Territoriale  
Ufficio di Piano Territoriale di Coordinamento

---

## OSSERVATORIO DEI BENI CULTURALI DELLA PROVINCIA DI TORINO

### CATALOGO DEI BENI CULTURALI

LUGLIO 2009



*Comune di*

**Gassino Torinese**

*Allegato al documento "Quaderni del Territorio - Beni culturali"*

**Informazioni generali**

<b>Totale beni rilevati sul territorio comunale</b>	<b>10</b>
---	-----------

<i>di cui</i>	
---------------	--

<i>vincolati dalla Soprintendenza (1)</i>	10
---	----

<i>beni di rilevanza storico culturale (2)</i>	0
--	---

<b>Classificazione del Totale dei beni rilevati sul territorio comunale secondo le componenti storico-culturali del P.P.R. (3)</b>	
--	--

<i>Beni architettonici di interesse storico-culturale</i>	5
---	---

<i>Poli della religiosità</i>	2
-------------------------------	---

<i>Sistemi di fortificazioni</i>	1
----------------------------------	---

<i>Ville, parchi, giardini</i>	2
--------------------------------	---

<b>Totale beni desunti da PRGC ai sensi dell'art.24 L.R. 56/77 (4)</b>	<b>n.d.</b>
--	-------------

<i>parte dei beni segnalati possono corrispondere con quanto indicato nel computo del "Totale beni rilevati sul territorio comunale"</i>	
--	--

Nelle pagine seguenti sono riportate le schede relative al "Totale beni rilevati sul territorio comunale", complete di inquadramento cartografico e di documentazione fotografica laddove disponibile.

(1) v. pag. 12 del documento "Quaderni del Territorio - Beni culturali"

(2) v. pag. 9 del documento "Quaderni del Territorio - Beni culturali"

(3) v. pag. 15 del documento "Quaderni del Territorio - Beni culturali"

(4) v. pag. 11 del documento "Quaderni del Territorio - Beni culturali"

Identificativo bene	Vincolo (*)
<b>774</b>	<b>Not.Min.01/02/1946</b>
Comune	
<b>Gassino Torinese</b>	
Denominazione bene	Dati catastali (*)
<b>Castello</b>	<b>F.10 part.nn.38-29-68</b>
Tipologia	
<b>Castello-Rudere di castello</b>	
Classificazione come proposta da P.P.R.	
<b>Beni architettonici di interesse storico-culturale</b>	
Località	
<b>Frazione Bardassano</b>	

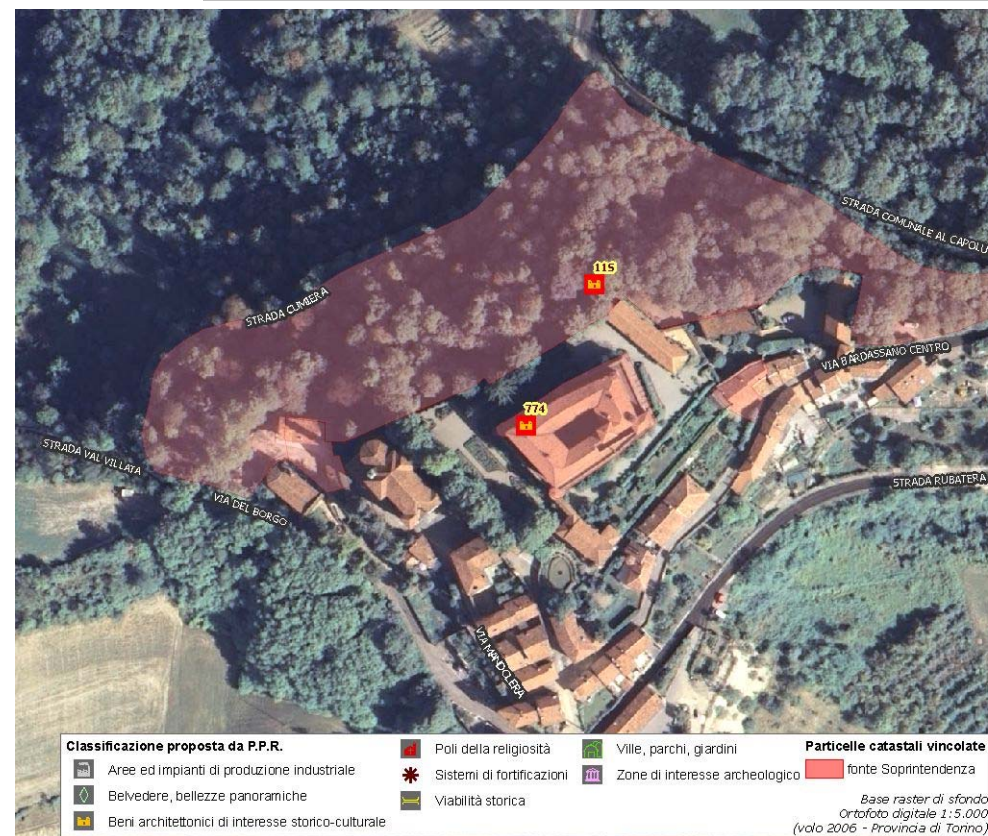

(\*) come da indicazioni fornite dalla Soprintendenza per i Beni Architettonici e Paesaggistici del Piemonte, rappresentati in cartografia con il simbolo su sfondo rosso e campitura rossa.

Identificativo bene

**04S**

Comune

**Gassino Torinese**

Denominazione bene

**Istituto Regina Maria Adelaide di Torino succursale di Gassino**

Tipologia

**Area di ritrovamento di tipo diverso-Altro**

Classificazione come proposta da P.P.R.

**Beni architettonici di interesse storico-culturale**

Località

**Via Cottolengo 3**

Vincolo (\*)

**Aut.Soprint. Reg. e contestuale dichiaraz. interesse del 28/01/200**

Dati catastali (\*)

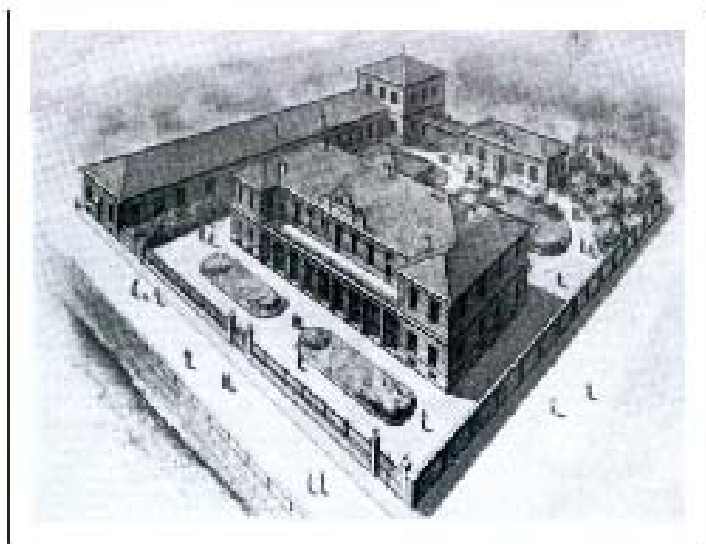

(\*) come da indicazioni fornite dalla Soprintendenza per i Beni Architettonici e Paesaggistici del Piemonte, rappresentati in cartografia con il simbolo su sfondo rosso e campitura rossa.

Identificativo bene	Vincolo (*)
<b>11S</b>	<b>D.M.30/9/1971</b>
Comune	
<b>Gassino Torinese</b>	
Denominazione bene	Dati catastali (*)
<b>Castello (zona di rispetto)</b>	<b>F.10 part.n.35</b>
Tipologia	
<b>Castello-Rudere di castello</b>	
Classificazione come proposta da P.P.R.	
<b>Beni architettonici di interesse storico-culturale</b>	
Località	
<b>Fraz. Bardassano</b>	



**DOCUMENTAZIONE FOTOGRAFICA  
NON DISPONIBILE**

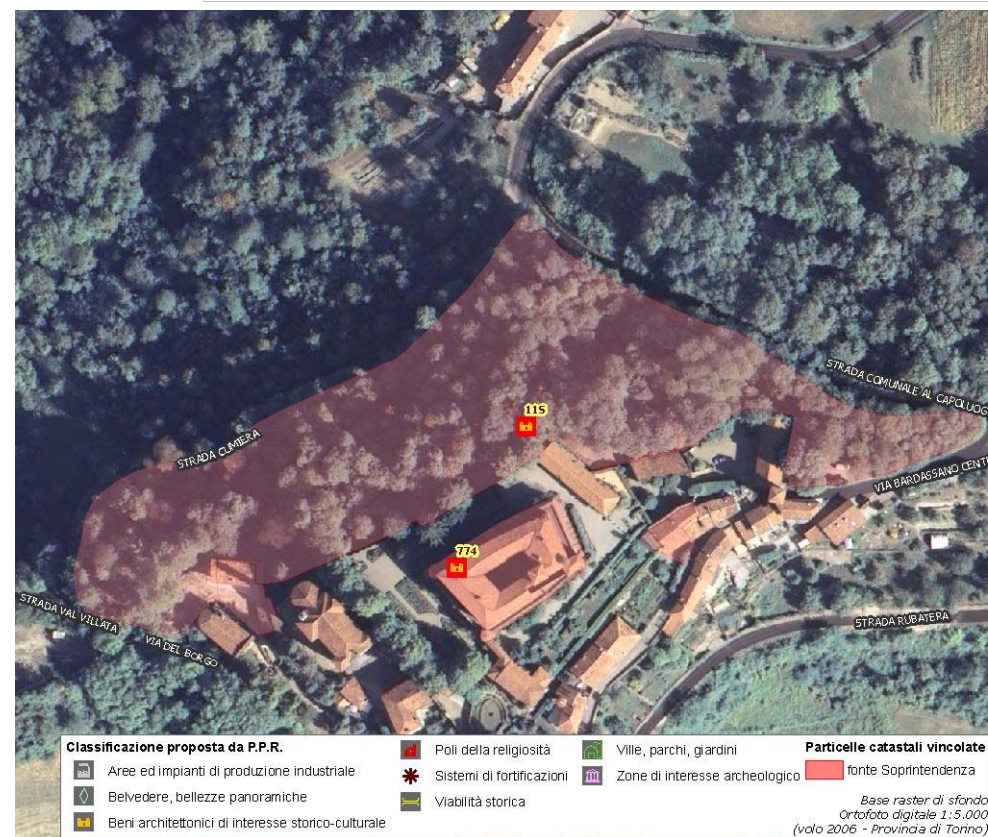

(\*) come da indicazioni fornite dalla Soprintendenza per i Beni Architettonici e Paesaggistici del Piemonte, rappresentati in cartografia con il simbolo su sfondo rosso e campitura rossa.

Identificativo bene	Vincolo (*)
<b>09S</b>	<b>Not.Min.15/04/1942</b>
Comune	
<b>Gassino Torinese</b>	
Denominazione bene	Dati catastali (*)
<b>Casa medioevale (secolo XIV)</b>	<b>F.17 part.nn.104-105</b>
Tipologia	
<b>Casa castellata-Palazzo-Abitazione civile medievale</b>	
Classificazione come proposta da P.P.R.	
<b>Beni architettonici di interesse storico-culturale</b>	
Località	
<b>via Roma 6 (già via Dovis 4)</b>	



**DOCUMENTAZIONE FOTOGRAFICA  
NON DISPONIBILE**



(\*) come da indicazioni fornite dalla Soprintendenza per i Beni Architettonici e Paesaggistici del Piemonte, rappresentati in cartografia con il simbolo su sfondo rosso e campitura rossa.

Identificativo bene	Vincolo (*)
<b>08S</b>	<b>D.M.23/9/1953</b>
Comune	
<b>Gassino Torinese</b>	
Denominazione bene	Dati catastali (*)
<b>Casa</b>	<b>F.17 part.nn.103-104 (nella trascrizione risulta F.18)</b>
Tipologia	
<b>Casa castellata-Palazzo-Abitazione civile medievale</b>	
Classificazione come proposta da P.P.R.	
<b>Beni architettonici di interesse storico-culturale</b>	
Località	
<b>Via Roma 2 (già via Dovis)</b>	



**DOCUMENTAZIONE FOTOGRAFICA  
NON DISPONIBILE**

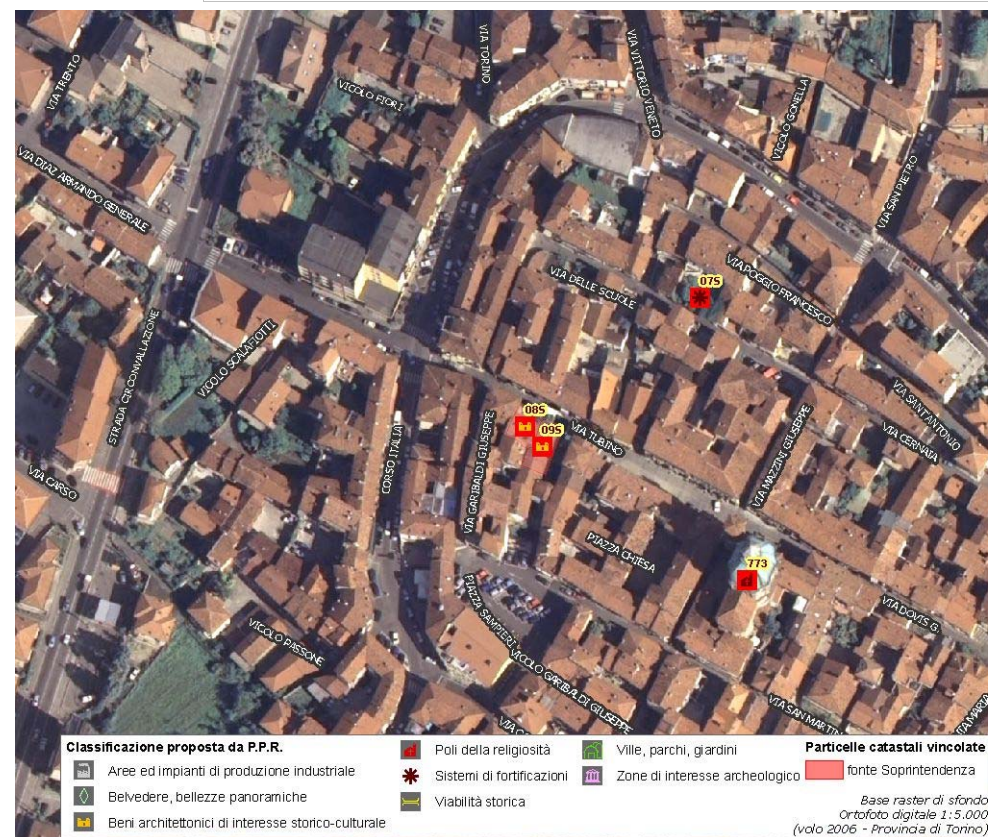

(\*) come da indicazioni fornite dalla Soprintendenza per i Beni Architettonici e Paesaggistici del Piemonte, rappresentati in cartografia con il simbolo su sfondo rosso e campitura rossa.

Identificativo bene

**773**

Comune

**Gassino Torinese**

Denominazione bene

**Chiesa confraternita dello Spirito Santo**

Tipologia

**Chiesa**

Classificazione come proposta da P.P.R.

**Poli della religiosità**

Località

**Via Carlo Alberto**

Vincolo (\*)

**R.R.09/01/1973**

Dati catastali (\*)

**F.17 part.n.139**

(\*) come da indicazioni fornite dalla Soprintendenza per i Beni Architettonici e Paesaggistici del Piemonte, rappresentati in cartografia con il simbolo su sfondo rosso e campitura rossa.



Identificativo bene	Vincolo (*)
Comune	
<b>Gassino Torinese</b>	
Denominazione bene	Dati catastali (*)
<b>Chiesa di S.Maria della Neve</b>	<b>F.93 part.lettera B</b>
Tipologia	
<b>Chiesa</b>	
Classificazione come proposta da P.P.R.	
<b>Poli della religiosità</b>	
Località	
<b>N.D.</b>	



**DOCUMENTAZIONE FOTOGRAFICA  
NON DISPONIBILE**

**DOCUMENTAZIONE CARTOGRAFICA  
NON DISPONIBILE**

(\*) come da indicazioni fornite dalla Soprintendenza per i Beni Architettonici e Paesaggistici del Piemonte, rappresentati in cartografia con il simbolo su sfondo rosso e campitura rossa.

Identificativo bene	Vincolo (*)
<b>02S</b>	<b>D.M.22/8/1994</b>
Comune	
<b>Gassino Torinese</b>	
Denominazione bene	Dati catastali (*)
<b>Chiesa cimiteriale Madonna del Terizzo</b>	<b>F.21 part.n.2 e part.lettera A</b>
Tipologia	
<b>Chiesa</b>	
Classificazione come proposta da P.P.R.	
<b>Poli della religiosità</b>	
Località	
<b>N.D.</b>	



**DOCUMENTAZIONE FOTOGRAFICA  
NON DISPONIBILE**



(\*) come da indicazioni fornite dalla Soprintendenza per i Beni Architettonici e Paesaggistici del Piemonte, rappresentati in cartografia con il simbolo su sfondo rosso e campitura rossa.

Identificativo bene	Vincolo (*)
<b>075</b>	<b>Not. Min.16/4/1946</b>
Comune	
<b>Gassino Torinese</b>	
Denominazione bene	Dati catastali (*)
<b>Resti mura mediovali</b>	<b>F.15 part.n.1876</b>
Tipologia	
<b>Opera fortificata-Rudere di opera fortificata</b>	
Classificazione come proposta da P.P.R.	
<b>Sistemi di fortificazioni</b>	
Località	
<b>Via Poggio F.</b>	



**DOCUMENTAZIONE FOTOGRAFICA  
NON DISPONIBILE**

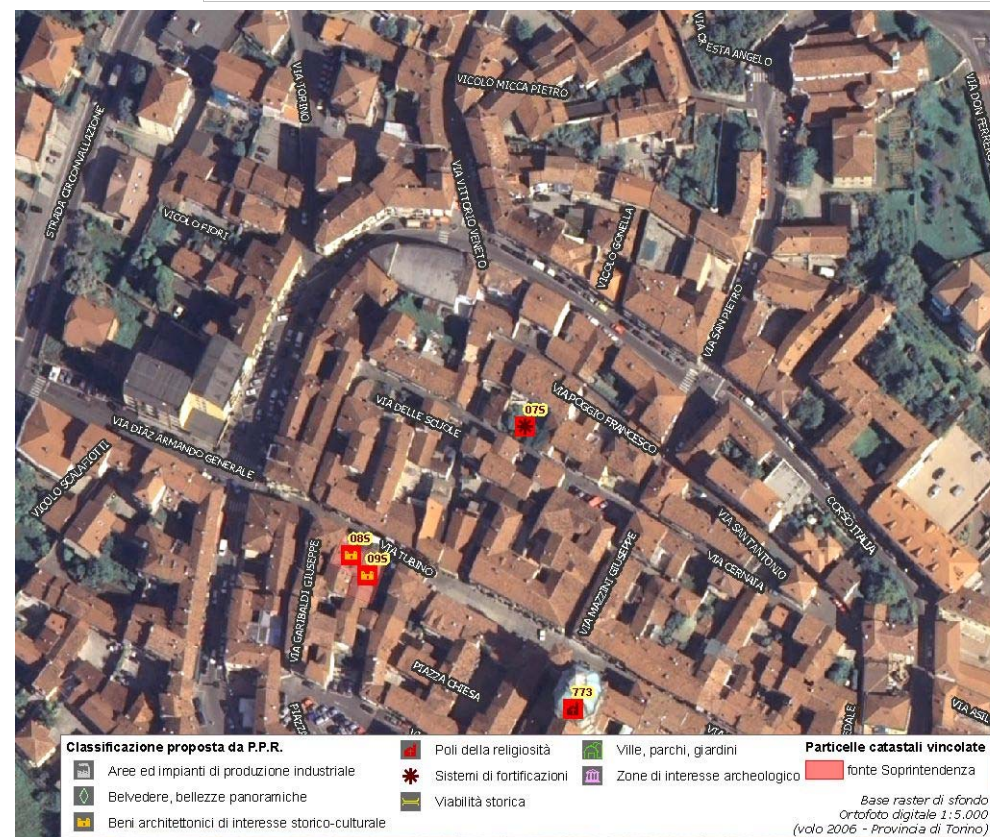

(\*) come da indicazioni fornite dalla Soprintendenza per i Beni Architettonici e Paesaggistici del Piemonte, rappresentati in cartografia con il simbolo su sfondo rosso e campitura rossa.

Identificativo bene	Vincolo (*)
<b>778</b>	<b>D.M.05/02/1958</b>
Comune	
<b>Gassino Torinese</b>	
Denominazione bene	Dati catastali (*)
<b>Villa Bria</b>	<b>F.2 part.nn.168-170-172-265</b>
Tipologia	
<b>Villa-Villa con parco</b>	
Classificazione come proposta da P.P.R.	
<b>Ville, parchi, giardini</b>	
Località	
<b>Via Gassino - Bussolino 103 (già 13)</b>	



**DOCUMENTAZIONE FOTOGRAFICA  
NON DISPONIBILE**

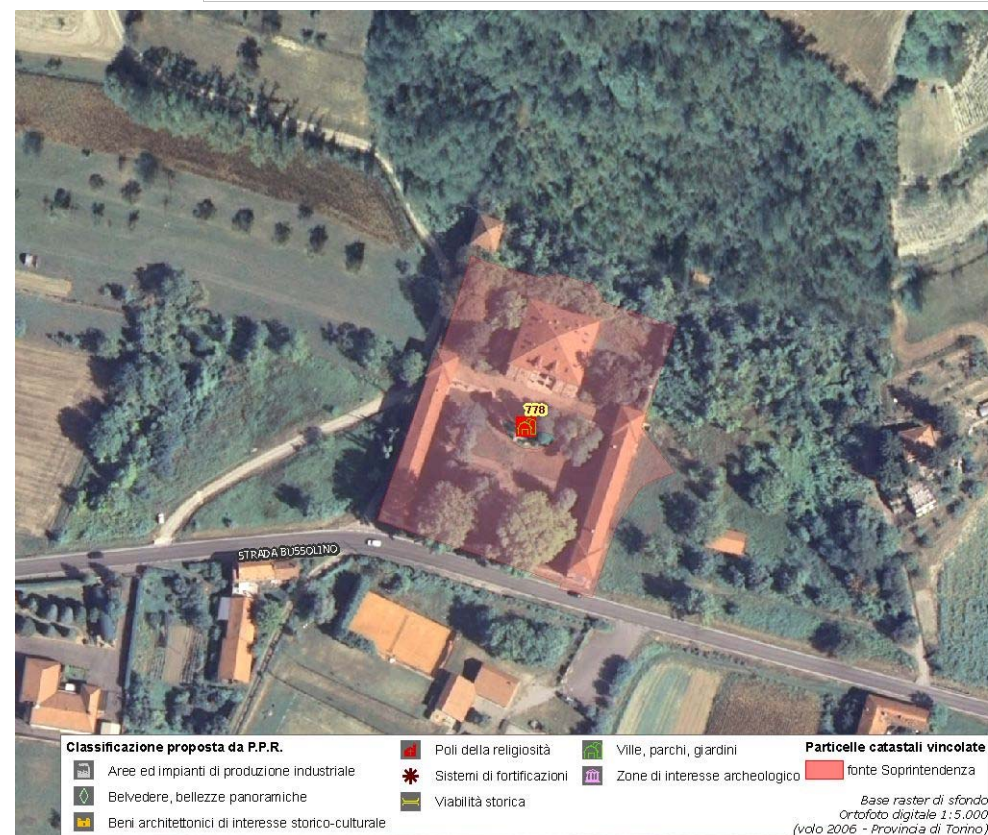

(\*) come da indicazioni fornite dalla Soprintendenza per i Beni Architettonici e Paesaggistici del Piemonte, rappresentati in cartografia con il simbolo su sfondo rosso e campitura rossa.

Identificativo bene	Vincolo (*)
<b>05S</b>	<b>D.M.29/01/1997</b>
Comune	
<b>Gassino Torinese</b>	
Denominazione bene	Dati catastali (*)
<b>Villa Palazzi detta "Il Canonico"</b>	<b>F.21 part.nn.86-87-88-89-90-91-92-93-94</b>
Tipologia	
<b>Villa-Villa con parco</b>	
Classificazione come proposta da P.P.R.	
<b>Ville, parchi, giardini</b>	
Località	
<b>Str.Foratella 54</b>	



**DOCUMENTAZIONE FOTOGRAFICA  
NON DISPONIBILE**

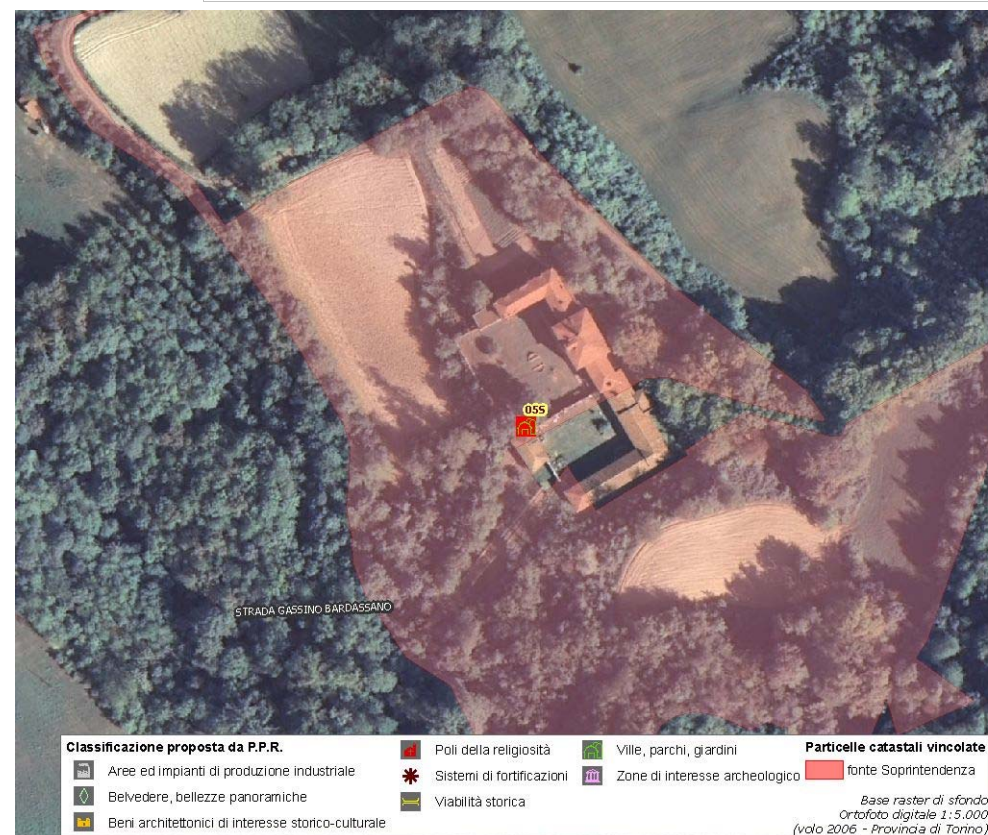

**Classificazione proposta da P.P.R.**

- Aree ed impianti di produzione industriale
- Belvedere, bellezze panoramiche
- Beni architettonici di interesse storico-culturale

- Poli della religiosità
- Sistemi di fortificazioni
- Viabilità storica

- Ville, parchi, giardini
- Zone di interesse archeologico

- Particelle catastali vincolate**
- fonte Soprintendenza

*Base raster di sfondo  
Ortofoto digitale 1:5.000  
(volo 2006 - Provincia di Torino)*

(\*) come da indicazioni fornite dalla Soprintendenza per i Beni Architettonici e Paesaggistici del Piemonte, rappresentati in cartografia con il simbolo su sfondo rosso e campitura rossa.

**Assessorato alla Pianificazione Territoriale**  
**Ufficio di Piano Territoriale di Coordinamento**

***OSSERVATORIO DEI BENI CULTURALI DELLA PROVINCIA DI TORINO***

LUGLIO 2009