



Assessorato alla Pianificazione Territoriale
Ufficio di Piano Territoriale di Coordinamento

OSSERVATORIO DEI BENI CULTURALI DELLA PROVINCIA DI TORINO

CATALOGO DEI BENI CULTURALI

LUGLIO 2009



Comune di

Exilles

Allegato al documento "Quaderni del Territorio - Beni culturali"

Informazioni generali

Totale beni rilevati sul territorio comunale	4
<i>di cui</i>	
<i>vincolati dalla Soprintendenza (1)</i>	4
<i>beni di rilevanza storico culturale (2)</i>	0
Classificazione del Totale dei beni rilevati sul territorio comunale secondo le componenti storico-culturali del P.P.R. (3)	
<i>Aree ed impianti della produzione industriale</i>	1
<i>Poli della religiosità</i>	2
<i>Sistemi di fortificazioni</i>	1

Nelle pagine seguenti sono riportate le schede relative al "Totale beni rilevati sul territorio comunale", complete di inquadramento cartografico e di documentazione fotografica laddove disponibile.

Totale beni desunti da PRGC ai sensi dell'art.24 L.R. 56/77 (4)	n.d.
<i>parte dei beni segnalati possono corrispondere con quanto indicato nel computo del "Totale beni rilevati sul territorio comunale"</i>	

(1) v. pag. 12 del documento "Quaderni del Territorio - Beni culturali"

(2) v. pag. 9 del documento "Quaderni del Territorio - Beni culturali"

(3) v. pag. 15 del documento "Quaderni del Territorio - Beni culturali"

(4) v. pag. 11 del documento "Quaderni del Territorio - Beni culturali"

Identificativo bene	Vincolo (*)
720	Not. Min.06/4/1910
Comune	
Exilles	
Denominazione bene	Dati catastali (*)
Fontana rettangolare ornata dei gigli di Francia	
Tipologia	
Opera di ingegneria civile	
Classificazione come proposta da P.P.R.	
Aree ed impianti della produzione industriale	
Località	
frazione San Colombano	



**DOCUMENTAZIONE FOTOGRAFICA
NON DISPONIBILE**



(*) come da indicazioni fornite dalla Soprintendenza per i Beni Architettonici e Paesaggistici del Piemonte, rappresentati in cartografia con il simbolo su sfondo rosso e campitura rossa.

Identificativo bene	Vincolo (*)
718	Not. Min.07/02/1946
Comune	
Exilles	
Denominazione bene	Dati catastali (*)
Cappella di San Rocco	
Tipologia	
Cappella	
Classificazione come proposta da P.P.R.	
Poli della religiosità	
Località	

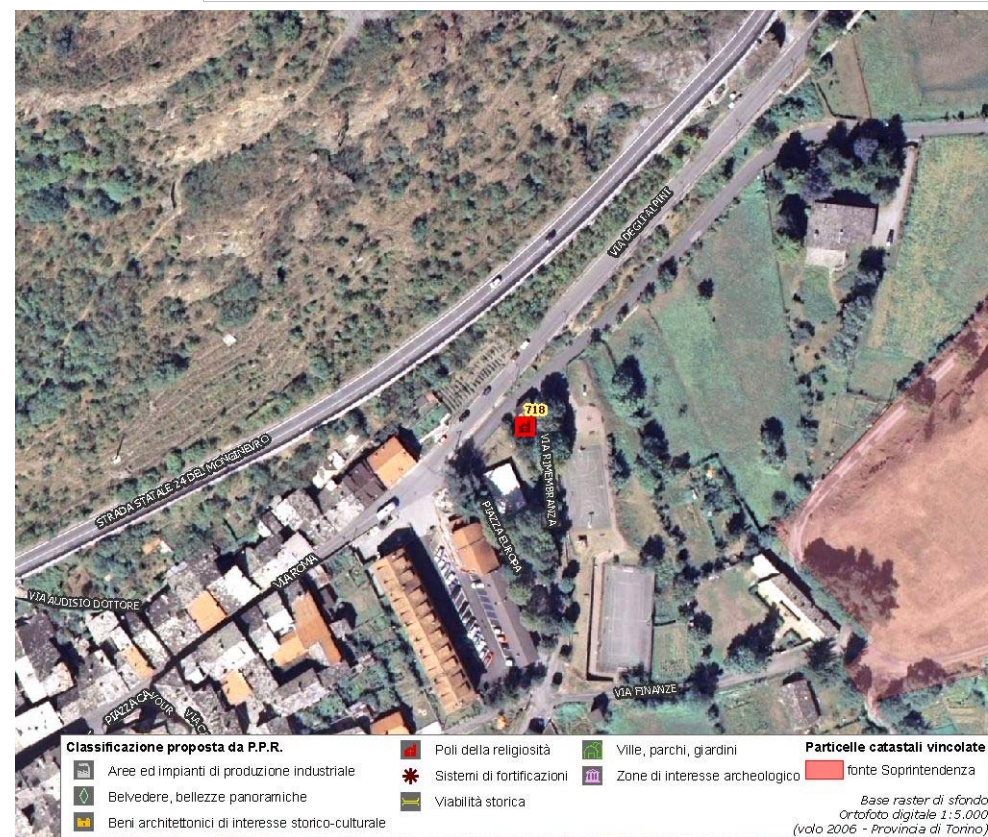

(*) come da indicazioni fornite dalla Soprintendenza per i Beni Architettonici e Paesaggistici del Piemonte, rappresentati in cartografia con il simbolo su sfondo rosso e campitura rossa.

Identificativo bene

2016

Comune

Exilles

Denominazione bene

Chiesa Parrocchiale dei S.S. Pietro e Paolo e campanile

Tipologia

Chiesa

Classificazione come proposta da P.P.R.

Poli della religiosità

Località

Vincolo (*)

Not. Min.06/4/1910

Dati catastali (*)

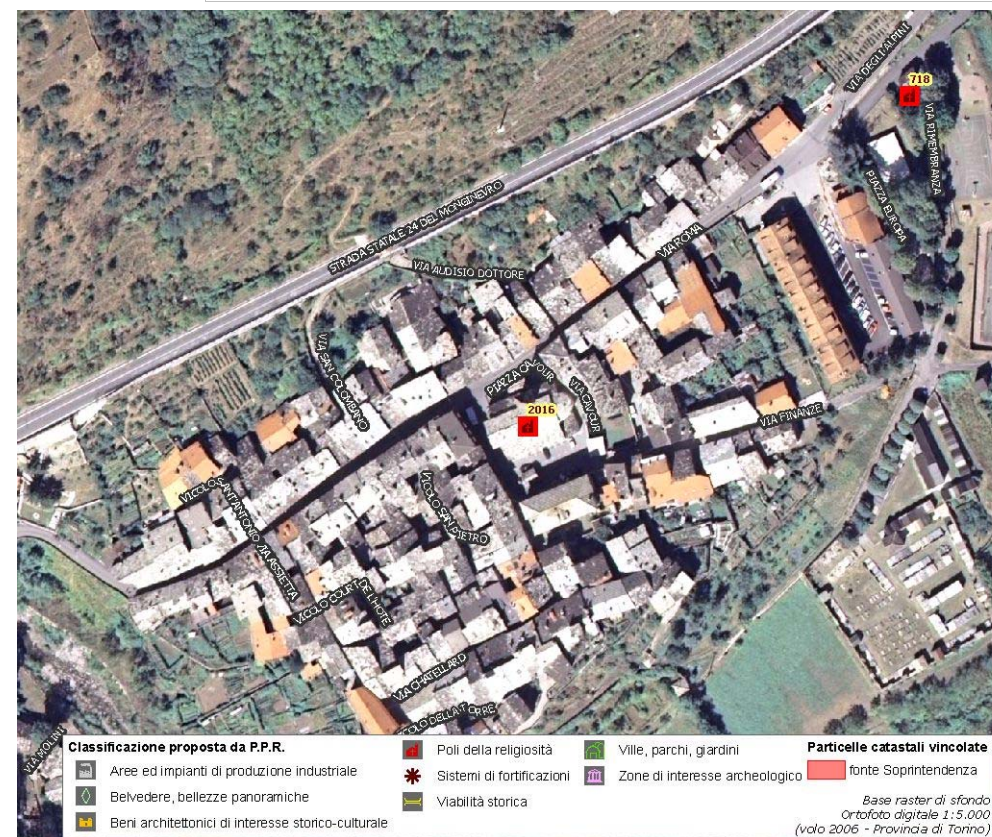

(*) come da indicazioni fornite dalla Soprintendenza per i Beni Architettonici e Paesaggistici del Piemonte, rappresentati in cartografia con il simbolo su sfondo rosso e campitura rossa.

Identificativo bene	Vincolo (*)
719	D.M.28/05/1968
Comune	
Exilles	
Denominazione bene	Dati catastali (*)
Forte	NCEU F.26 part.lettera C
Tipologia	
Opera fortificata-Rudere di opera fortificata	
Classificazione come proposta da P.P.R.	
Sistemi di fortificazioni	
Località	
Str.Comunale Exilles-Chiomonte	

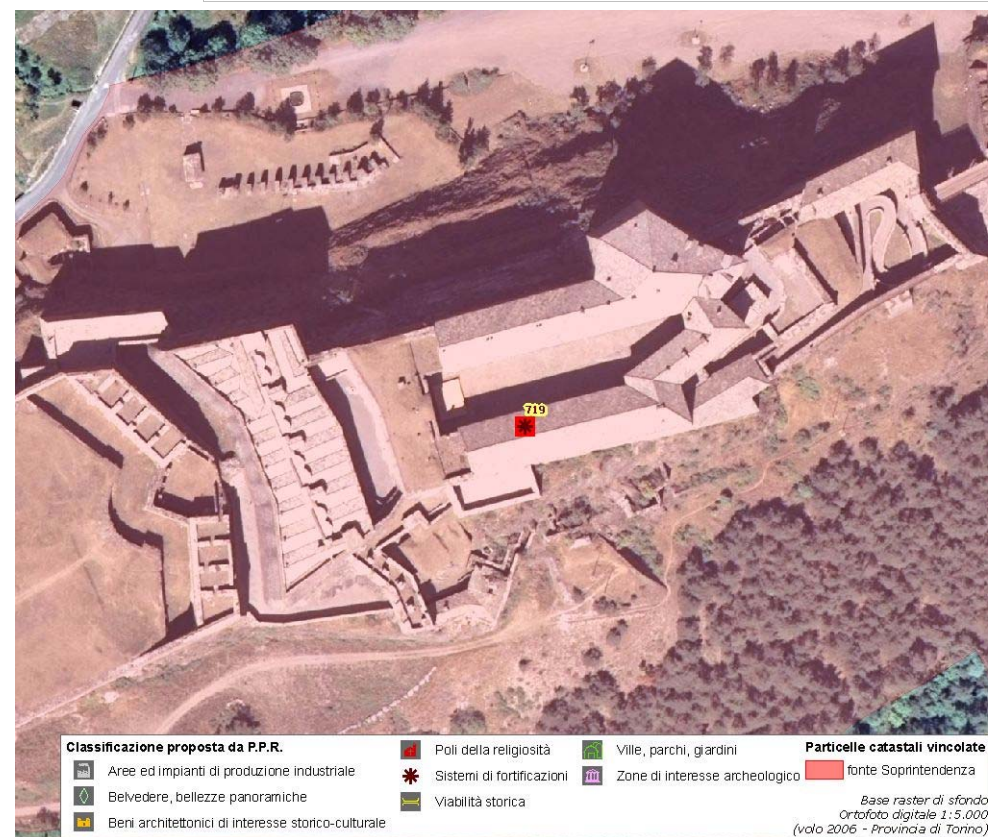

(*) come da indicazioni fornite dalla Soprintendenza per i Beni Architettonici e Paesaggistici del Piemonte, rappresentati in cartografia con il simbolo su sfondo rosso e campitura rossa.

Assessorato alla Pianificazione Territoriale
Ufficio di Piano Territoriale di Coordinamento

OSSERVATORIO DEI BENI CULTURALI DELLA PROVINCIA DI TORINO

LUGLIO 2009