



Assessorato alla Pianificazione Territoriale
Ufficio di Piano Territoriale di Coordinamento

OSSERVATORIO DEI BENI CULTURALI DELLA PROVINCIA DI TORINO

CATALOGO DEI BENI CULTURALI

LUGLIO 2009



Comune di

Collegno

Allegato al documento "Quaderni del Territorio - Beni culturali"

Informazioni generali

Totale beni rilevati sul territorio comunale	19
---	-----------

<i>di cui</i>	
---------------	--

<i>vincolati dalla Soprintendenza (1)</i>	11
---	----

<i>beni di rilevanza storico culturale (2)</i>	8
--	---

Classificazione del Totale dei beni rilevati sul territorio comunale secondo le componenti storico-culturali del P.P.R. (3)	
--	--

<i>Aree ed impianti della produzione industriale</i>	1
--	---

<i>Beni architettonici di interesse storico-culturale</i>	8
---	---

<i>Poli della religiosità</i>	6
-------------------------------	---

<i>Sistemi di fortificazioni</i>	1
----------------------------------	---

<i>Ville, parchi, giardini</i>	2
--------------------------------	---

<i>Zone di interesse archeologico</i>	1
---------------------------------------	---

Totale beni desunti da PRGC ai sensi dell'art.24 L.R. 56/77 (4)	n.d.
--	-------------

parte dei beni segnalati possono corrispondere con quanto indicato nel computo del "Totale beni rilevati sul territorio comunale"

Nelle pagine seguenti sono riportate le schede relative al "Totale beni rilevati sul territorio comunale", complete di inquadramento cartografico e di documentazione fotografica laddove disponibile.

(1) v. pag. 12 del documento "Quaderni del Territorio - Beni culturali"

(2) v. pag. 9 del documento "Quaderni del Territorio - Beni culturali"

(3) v. pag. 15 del documento "Quaderni del Territorio - Beni culturali"

(4) v. pag. 11 del documento "Quaderni del Territorio - Beni culturali"

Identificativo bene	
640	
Comune	
Collegno	
Denominazione bene	
Villaggio Leumann	
Tipologia	
Opificio	
Classificazione come proposta da P.P.R.	
Aree ed impianti della produzione industriale	
Località	
Corso Francia 313	

Vincolo (*)

Dati catastali (*)

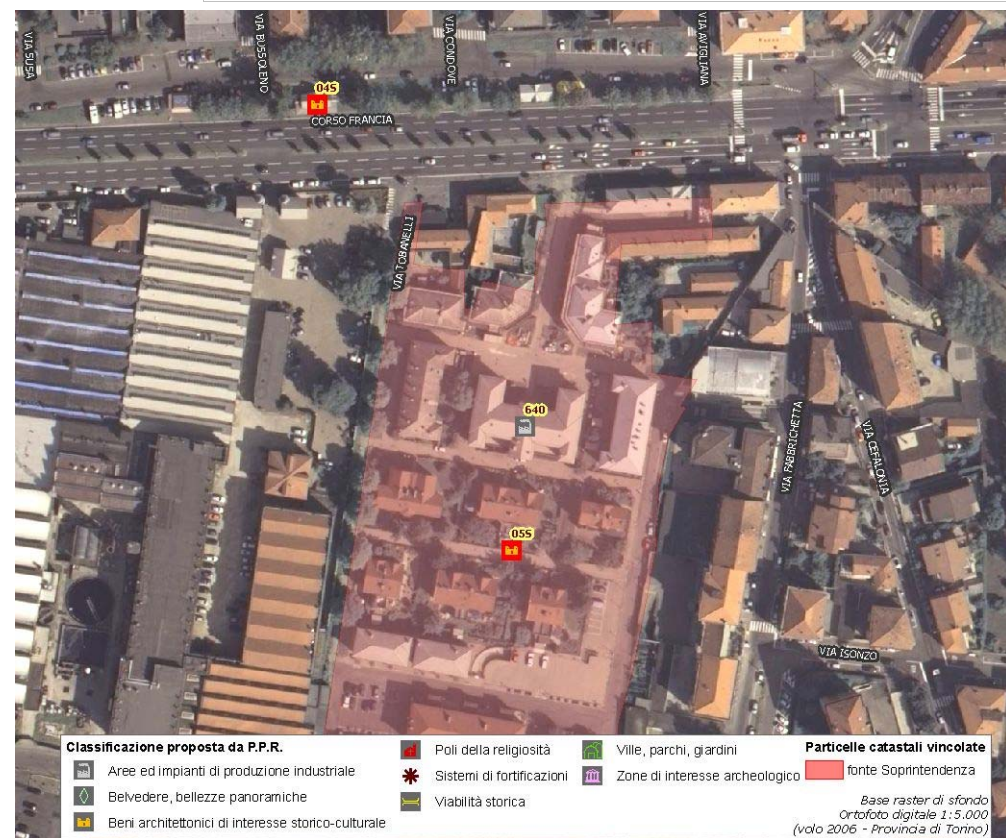

(*) come da indicazioni fornite dalla Soprintendenza per i Beni Architettonici e Paesaggistici del Piemonte, rappresentati in cartografia con il simbolo su sfondo rosso e campitura rossa.

Identificativo bene
630
Comune
Collegno
Denominazione bene
Castello già dei Provana
Tipologia
Castello-Rudere di castello
Classificazione come proposta da P.P.R.
Beni architettonici di interesse storico-culturale
Località
Via Alpignano 2

Vincolo (*)
Not. Min.05/04/1910
Dati catastali (*)
F.5 part.n.126

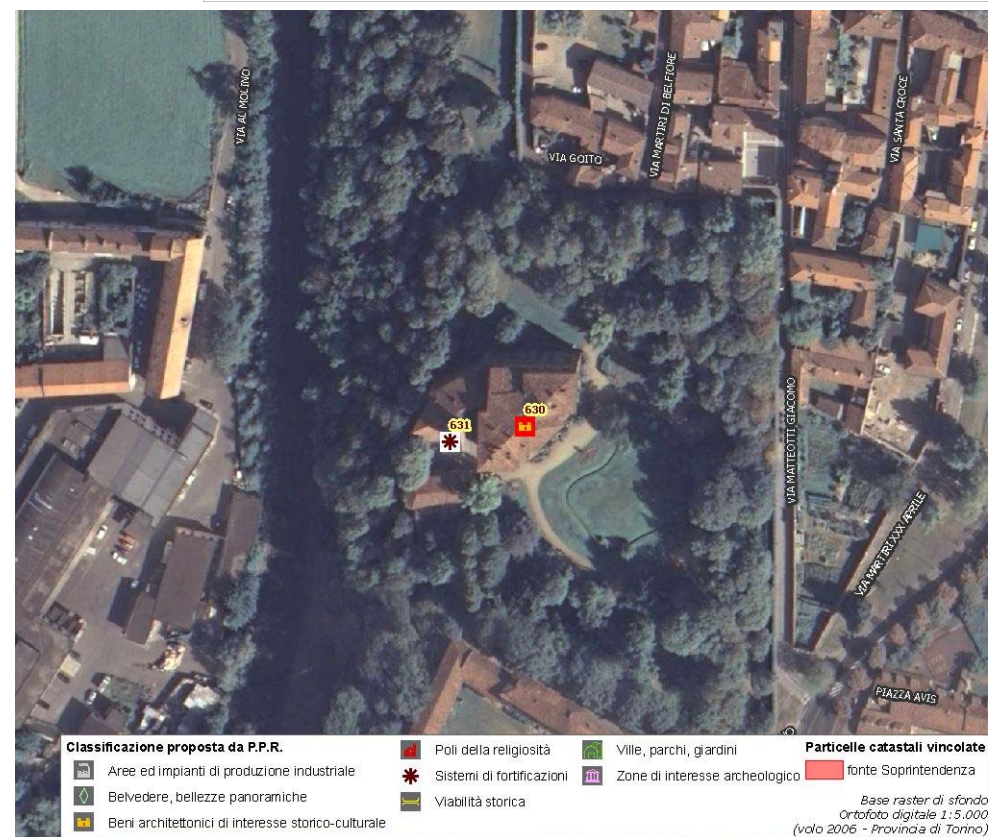

(*) come da indicazioni fornite dalla Soprintendenza per i Beni Architettonici e Paesaggistici del Piemonte, rappresentati in cartografia con il simbolo su sfondo rosso e campitura rossa.

Identificativo bene	Vincolo (*)
04S	R.R. n.8106 del 23/11/1981
Comune	
Collegno	
Denominazione bene	Dati catastali (*)
Ex stazione Leumann	
Tipologia	
Area di ritrovamento di tipo diverso-Altro	
Classificazione come proposta da P.P.R.	
Beni architettonici di interesse storico-culturale	
Località	
C.so Francia 326	



(*) come da indicazioni fornite dalla Soprintendenza per i Beni Architettonici e Paesaggistici del Piemonte, rappresentati in cartografia con il simbolo su sfondo rosso e campitura rossa.

Identificativo bene

07S

Comune

Collegno

Denominazione bene

Ex palazzina n.4 già "Padiglione degli inquieti"

Tipologia

Casa castellata-Palazzo-Abitazione civile medievale

Classificazione come proposta da P.P.R.

Beni architettonici di interesse storico-culturale

Località

Via Torino 7

Vincolo (*)

Aut.Soprint. Reg. e contestuale dichiaraz. interesse del 12/04/200

Dati catastali (*)

NCEU F.8 part.n.1035

**DOCUMENTAZIONE FOTOGRAFICA
NON DISPONIBILE**

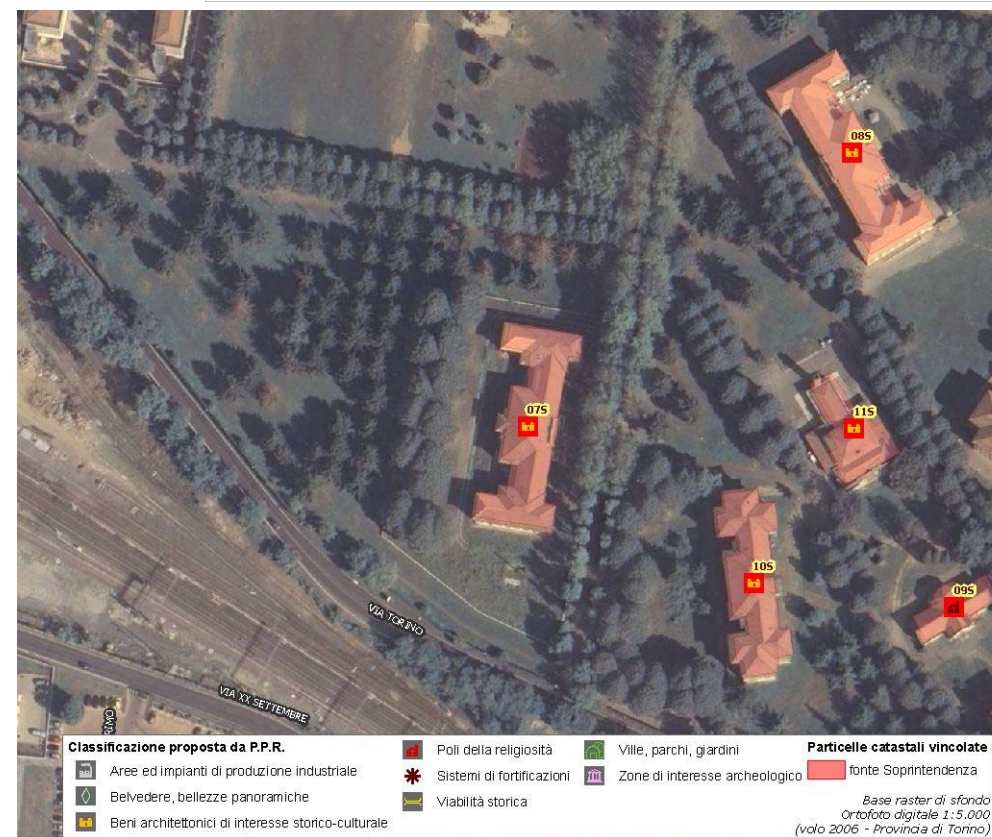

(*) come da indicazioni fornite dalla Soprintendenza per i Beni Architettonici e Paesaggistici del Piemonte, rappresentati in cartografia con il simbolo su sfondo rosso e campitura rossa.

Identificativo bene	Vincolo (*)
08S	Aut.Soprint. Reg. e contestuale dichiaraz. interesse del 24/07/200
Comune	
Collegno	
Denominazione bene	Dati catastali (*)
Ex palazzina n.5 già "Padiglione degli inquieti"	NCEU F.8 part.n.1034
Tipologia	
Casa castellata-Palazzo-Abitazione civile medievale	
Classificazione come proposta da P.P.R.	
Beni architettonici di interesse storico-culturale	
Località	
Via Torino 7	



**DOCUMENTAZIONE FOTOGRAFICA
NON DISPONIBILE**



(*) come da indicazioni fornite dalla Soprintendenza per i Beni Architettonici e Paesaggistici del Piemonte, rappresentati in cartografia con il simbolo su sfondo rosso e campitura rossa.

Identificativo bene	Vincolo (*)
633	
Comune	
Collegno	
Denominazione bene	Dati catastali (*)
Casa del Banchiere Rignon	
Tipologia	
Casa castellata-Palazzo-Abitazione civile medievale	
Classificazione come proposta da P.P.R.	
Beni architettonici di interesse storico-culturale	
Località	
Via Martiri XXX Aprile	



**DOCUMENTAZIONE FOTOGRAFICA
NON DISPONIBILE**

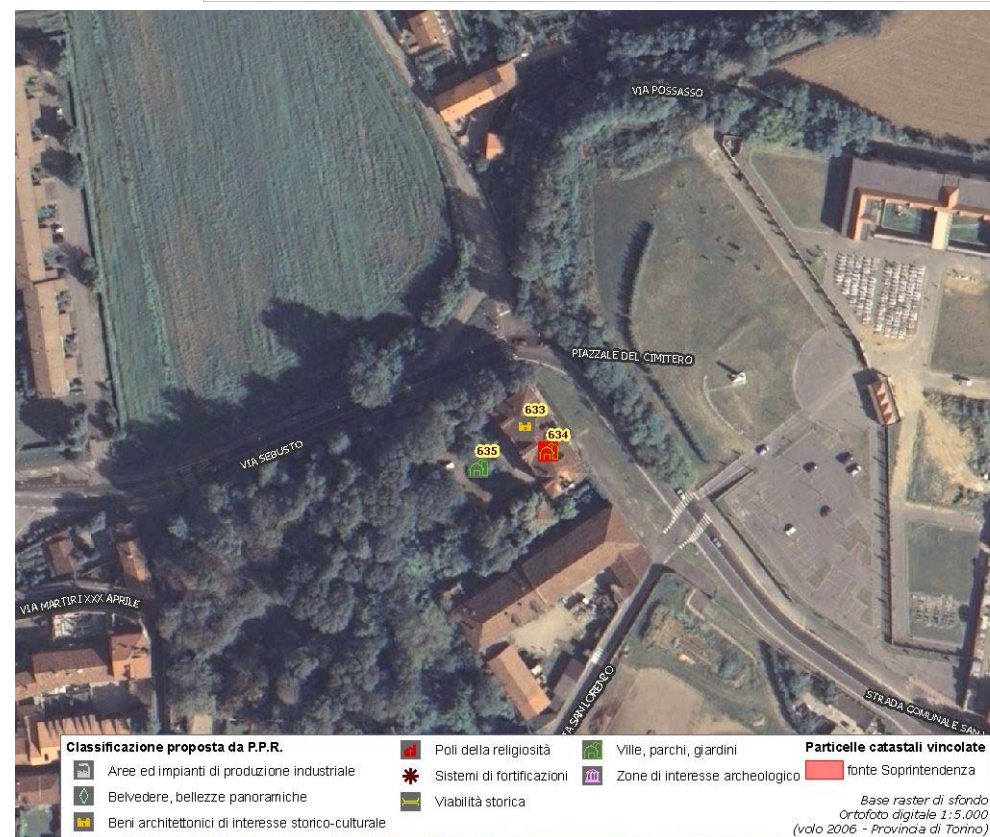

(*) come da indicazioni fornite dalla Soprintendenza per i Beni Architettonici e Paesaggistici del Piemonte, rappresentati in cartografia con il simbolo su sfondo rosso e campitura rossa.

Identificativo bene	Vincolo (*)
10S	D.D.R.08/5/2006
Comune	
Collegno	
Denominazione bene	Dati catastali (*)
Palazzina 6 Villa Regina Margherita ex ospedale psichiatrico	NCEU F.8 part.n.1038; NCT F.8 part.n.2974
Tipologia	
Casa castellata-Palazzo-Abitazione civile medievale	
Classificazione come proposta da P.P.R.	
Beni architettonici di interesse storico-culturale	
Località	
Via Torino 9/3	



**DOCUMENTAZIONE FOTOGRAFICA
NON DISPONIBILE**

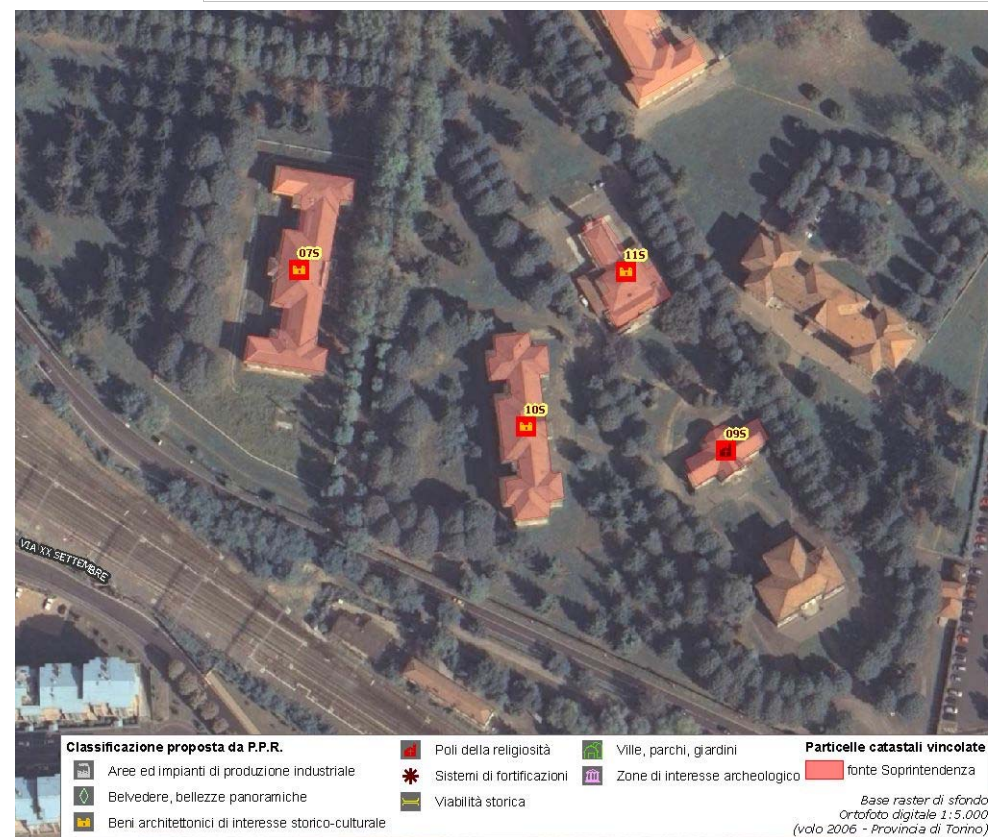

(*) come da indicazioni fornite dalla Soprintendenza per i Beni Architettonici e Paesaggistici del Piemonte, rappresentati in cartografia con il simbolo su sfondo rosso e campitura rossa.

Identificativo bene	Vincolo (*)
11S	D.D.R.08/5/2006
Comune	
Collegno	
Denominazione bene	Dati catastali (*)
Cucina Villa Regina Margherita - ex ospedale psichiatrico	NCEU F.8 part.nn.1036
Tipologia	
Casa castellata-Palazzo-Abitazione civile medievale	
Classificazione come proposta da P.P.R.	
Beni architettonici di interesse storico-culturale	
Località	
Via Torino 9/4	



**DOCUMENTAZIONE FOTOGRAFICA
NON DISPONIBILE**

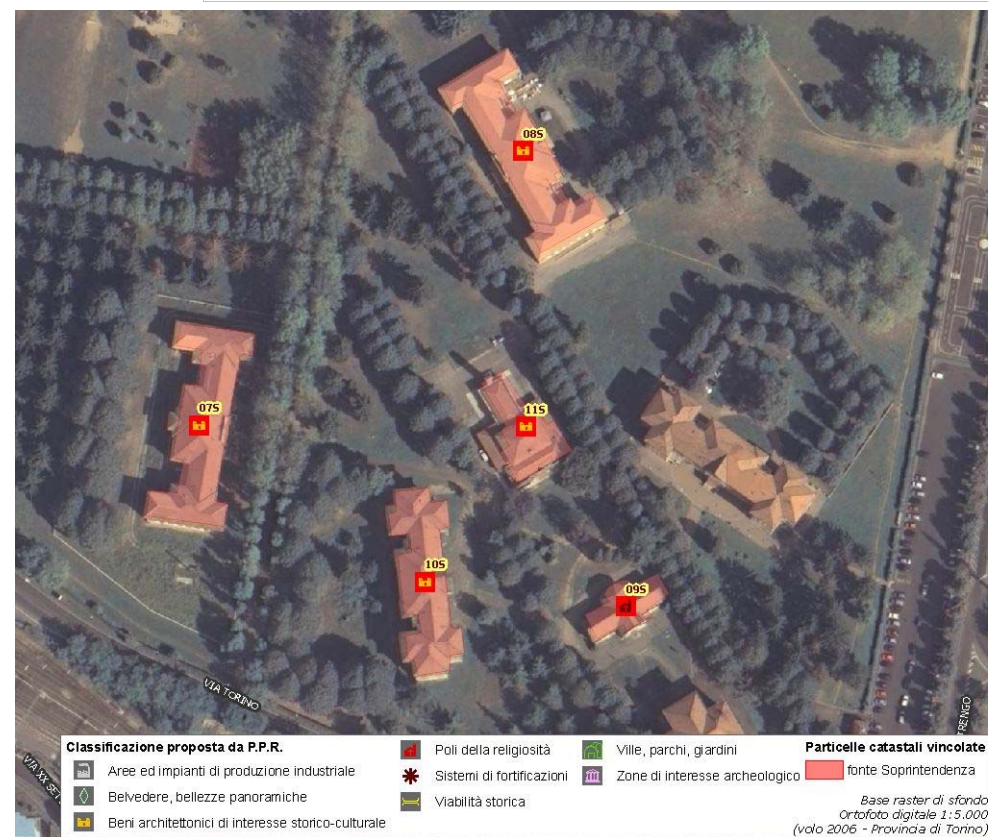

(*) come da indicazioni fornite dalla Soprintendenza per i Beni Architettonici e Paesaggistici del Piemonte, rappresentati in cartografia con il simbolo su sfondo rosso e campitura rossa.

Identificativo bene	Vincolo (*)
05S	R.R.05/07/1985
Comune	
Collegno	
Denominazione bene	Dati catastali (*)
Due nuclei del Villaggio Leumann	F.7 all.2 part.nn. 231-388-389-390-391-237-387-384-386-380-382-379-378-224-704-290-383-385 (Nucleo A); part.nn. 219-354-344-353-355-345-352-356-346-351-347-350-348-349-lettera S-359-357-358-360 (Nucleo B)
Tipologia	
Casa castellata-Palazzo-Abitazione civile medievale	
Classificazione come proposta da P.P.R.	
Beni architettonici di interesse storico-culturale	
Località	
Corso Francia 269-271;329-363	

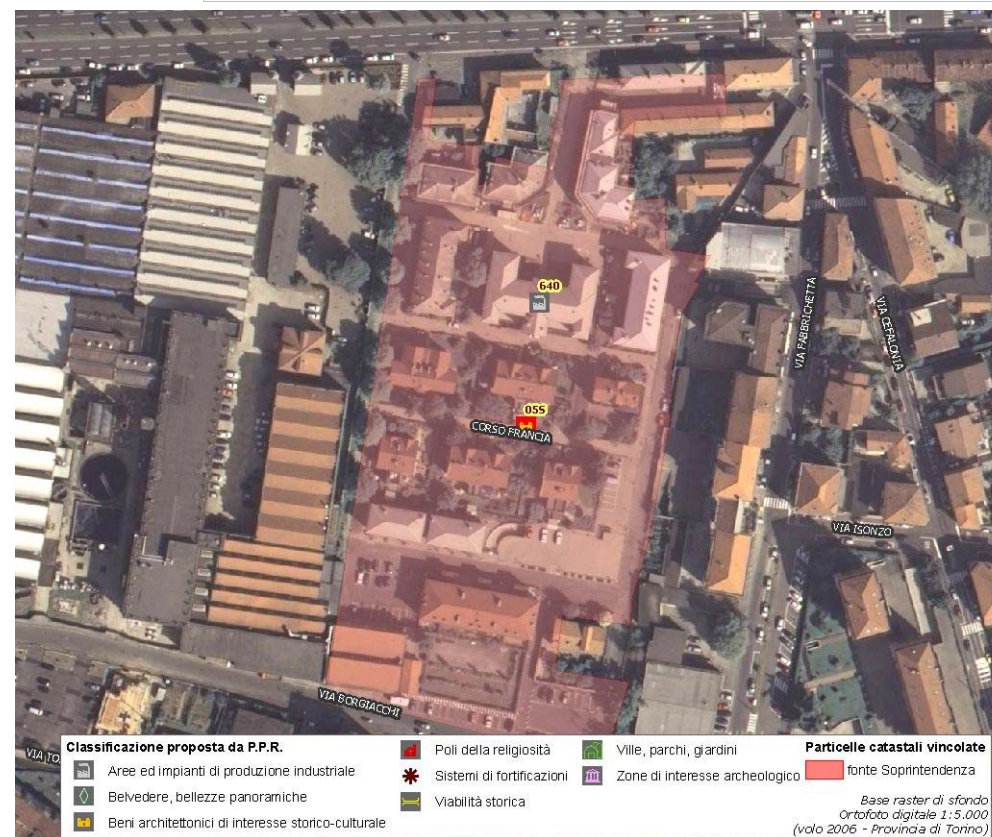

(*) come da indicazioni fornite dalla Soprintendenza per i Beni Architettonici e Paesaggistici del Piemonte, rappresentati in cartografia con il simbolo su sfondo rosso e campitura rossa.

Identificativo bene	Vincolo (*)
06S	R.R.n.8453 del 13/7/1985
Comune	
Collegno	
Denominazione bene	Dati catastali (*)
Chiesa facente parte del Villaggio Leumann	F.7 all.2 part. Lettera s
Tipologia	
Chiesa	
Classificazione come proposta da P.P.R.	
Poli della religiosità	
Località	
Corso Francia	



(*) come da indicazioni fornite dalla Soprintendenza per i Beni Architettonici e Paesaggistici del Piemonte, rappresentati in cartografia con il simbolo su sfondo rosso e campitura rossa.

Identificativo bene	Vincolo (*)
09S	D.D.R.08/5/2006
Comune	
Collegno	
Denominazione bene	Dati catastali (*)
Chiesa Villa Regina Margherita - ex ospedale psichiatrico	NCEU F.8 part.n.1040
Tipologia	
Chiesa	
Classificazione come proposta da P.P.R.	
Poli della religiosità	
Località	
Via Torino 9/1	



**DOCUMENTAZIONE FOTOGRAFICA
NON DISPONIBILE**

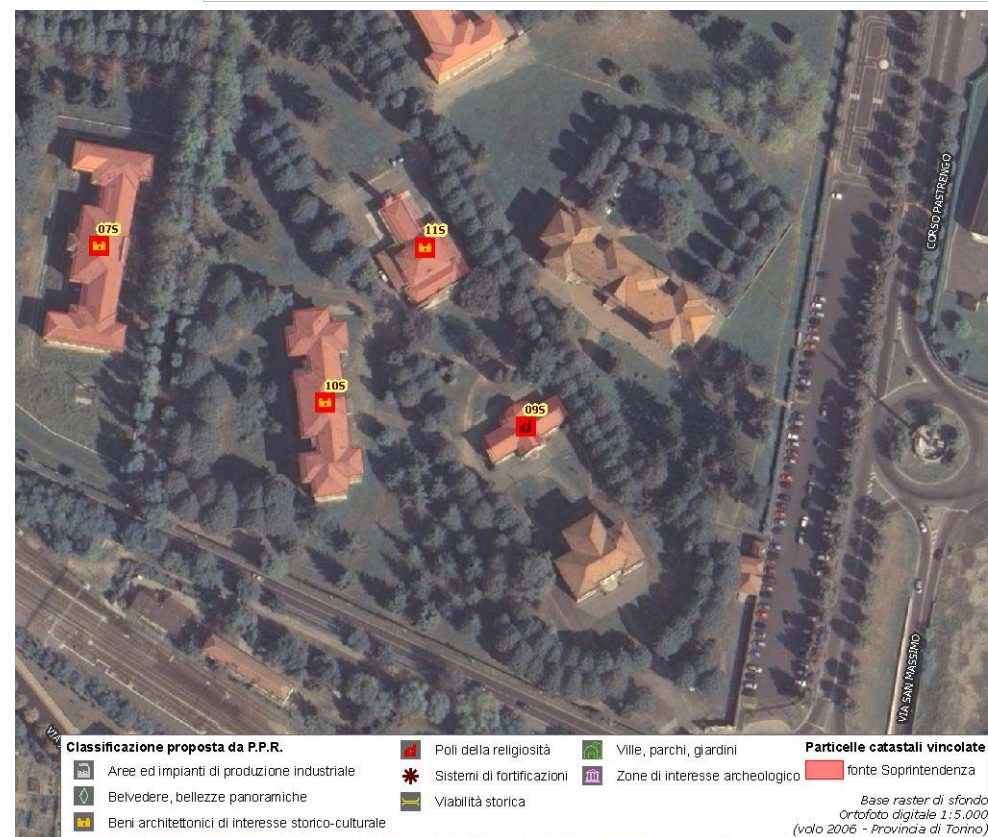

(*) come da indicazioni fornite dalla Soprintendenza per i Beni Architettonici e Paesaggistici del Piemonte, rappresentati in cartografia con il simbolo su sfondo rosso e campitura rossa.

Identificativo bene

627

Comune

Collegno

Denominazione bene

Facciata della Certosa

Tipologia

Monastero-Abbazia-Convento

Classificazione come proposta da P.P.R.

Poli della religiosità

Località

Via Martiri XXX Aprile

Vincolo (*)

Not. Min.05/04/1910

Dati catastali (*)

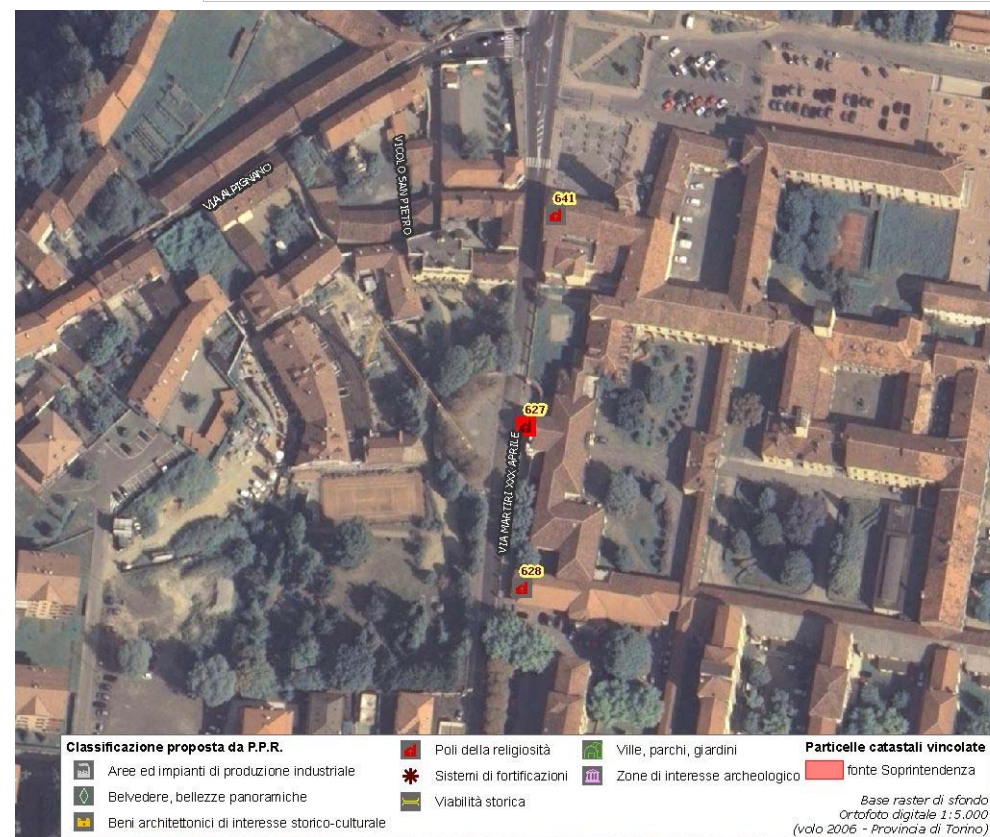

(*) come da indicazioni fornite dalla Soprintendenza per i Beni Architettonici e Paesaggistici del Piemonte, rappresentati in cartografia con il simbolo su sfondo rosso e campitura rossa.

Identificativo bene

629

Comune

Collegno

Denominazione bene

Chiesa di San Massimo

Tipologia

Cappella

Classificazione come proposta da P.P.R.

Poli della religiosità

Località

Via XX Settembre 10

Vincolo (*)

Dati catastali (*)

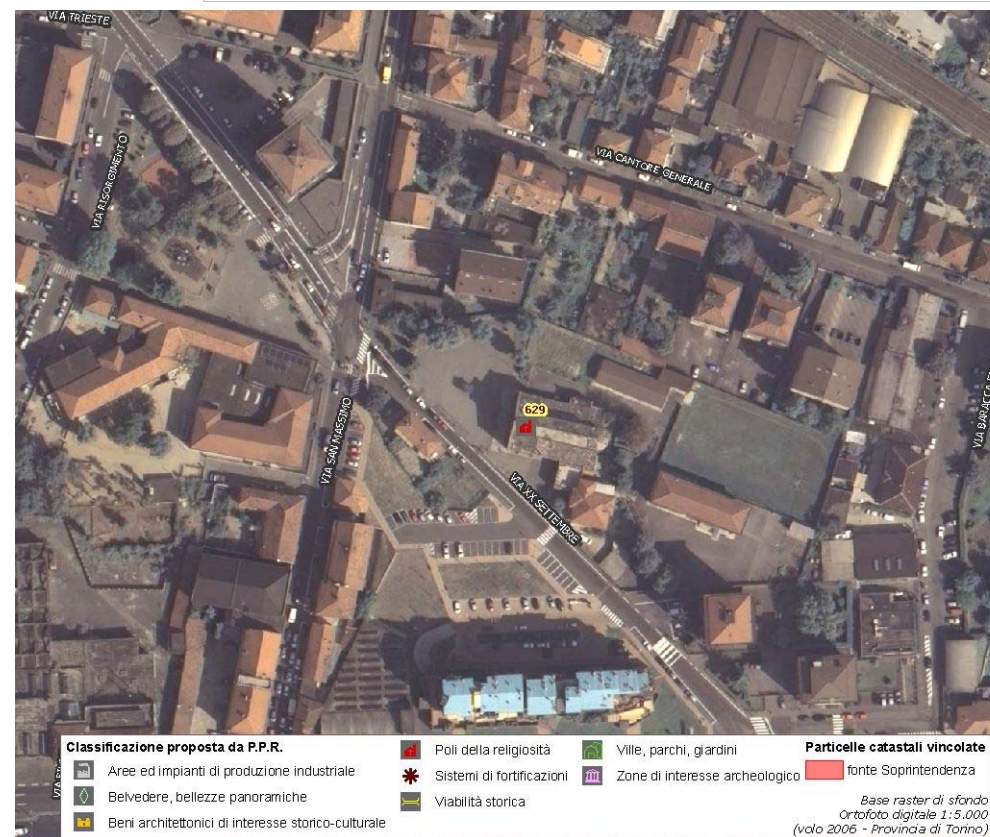
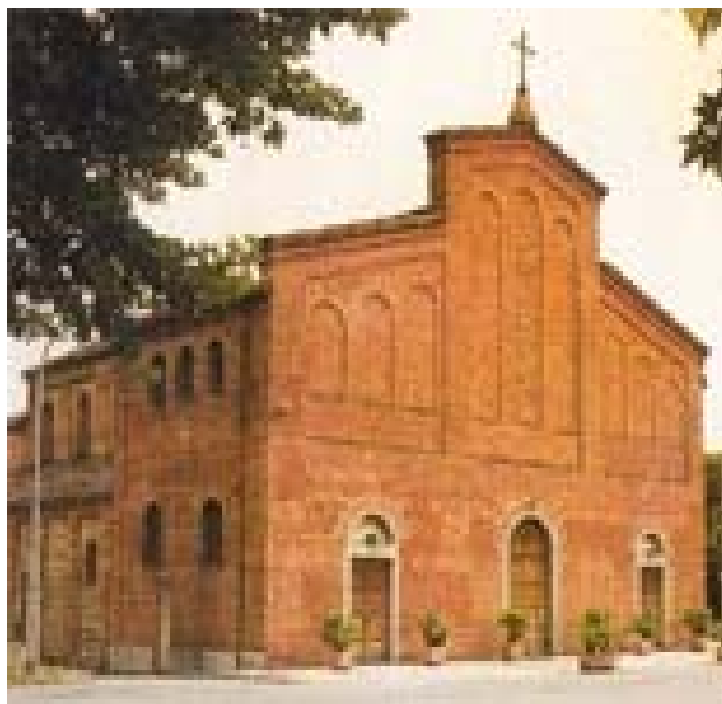

(*) come da indicazioni fornite dalla Soprintendenza per i Beni Architettonici e Paesaggistici del Piemonte, rappresentati in cartografia con il simbolo su sfondo rosso e campitura rossa.

Identificativo bene

641

Comune

Collegno

Denominazione bene

Chiesa San Lorenzo

Tipologia

Chiesa

Classificazione come proposta da P.P.R.

Poli della religiosità

Località

Via Martiri XXX Aprile 34

Vincolo (*)

Dati catastali (*)

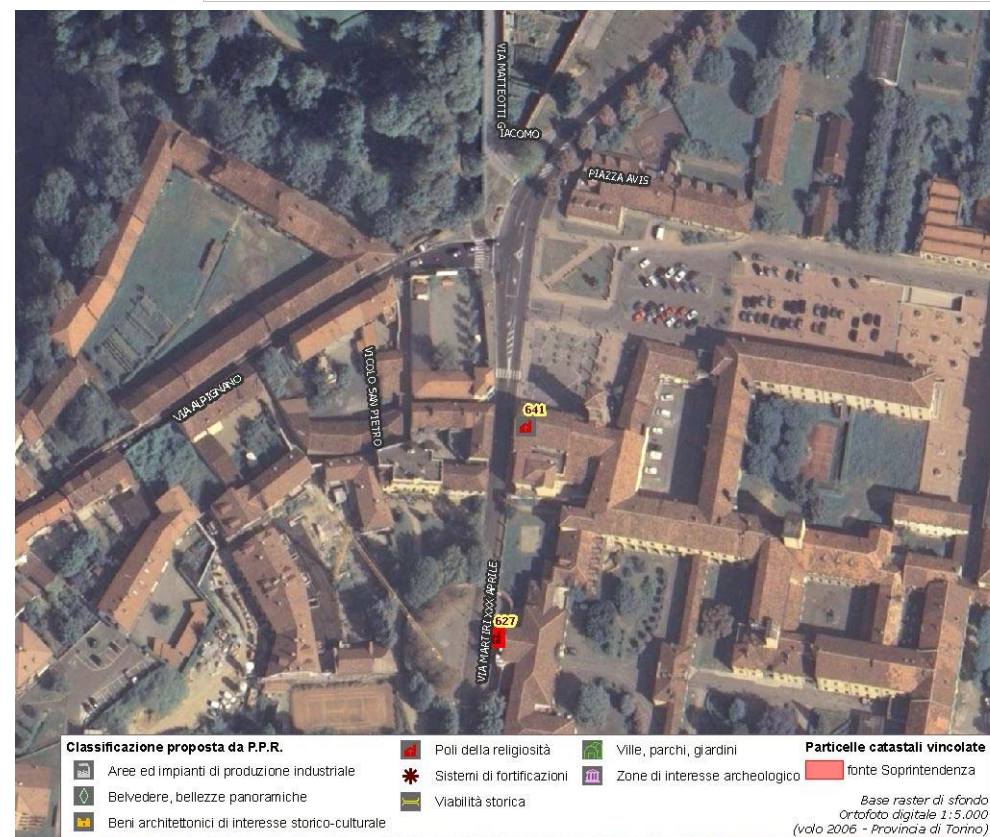

(*) come da indicazioni fornite dalla Soprintendenza per i Beni Architettonici e Paesaggistici del Piemonte, rappresentati in cartografia con il simbolo su sfondo rosso e campitura rossa.

Identificativo bene	Vincolo (*)
628	
Comune	
Collegno	
Denominazione bene	Dati catastali (*)
Chiesa della Certosa	
Tipologia	
Chiesa	
Classificazione come proposta da P.P.R.	
Poli della religiosità	
Località	
Via Martiri XXX Aprile	



**DOCUMENTAZIONE FOTOGRAFICA
NON DISPONIBILE**



(*) come da indicazioni fornite dalla Soprintendenza per i Beni Architettonici e Paesaggistici del Piemonte, rappresentati in cartografia con il simbolo su sfondo rosso e campitura rossa.

Identificativo bene	Vincolo (*)
631	
Comune	
Collegno	
Denominazione bene	Dati catastali (*)
Torre dei Provana	
Tipologia	
Torre	
Classificazione come proposta da P.P.R.	
Sistemi di fortificazioni	
Località	
Via Alpignano 2	



**DOCUMENTAZIONE FOTOGRAFICA
NON DISPONIBILE**



(*) come da indicazioni fornite dalla Soprintendenza per i Beni Architettonici e Paesaggistici del Piemonte, rappresentati in cartografia con il simbolo su sfondo rosso e campitura rossa.

Identificativo bene	Vincolo (*)
634	D.M 16/11/1963
Comune	
Collegno	
Denominazione bene	Dati catastali (*)
Villa Richelmy e parco annesso	F.5 part.nn.79-80-83
Tipologia	
Villa-Villa con parco	
Classificazione come proposta da P.P.R.	
Ville, parchi, giardini	
Località	
Via Sebusto; Via Martiri del XXX Aprile	

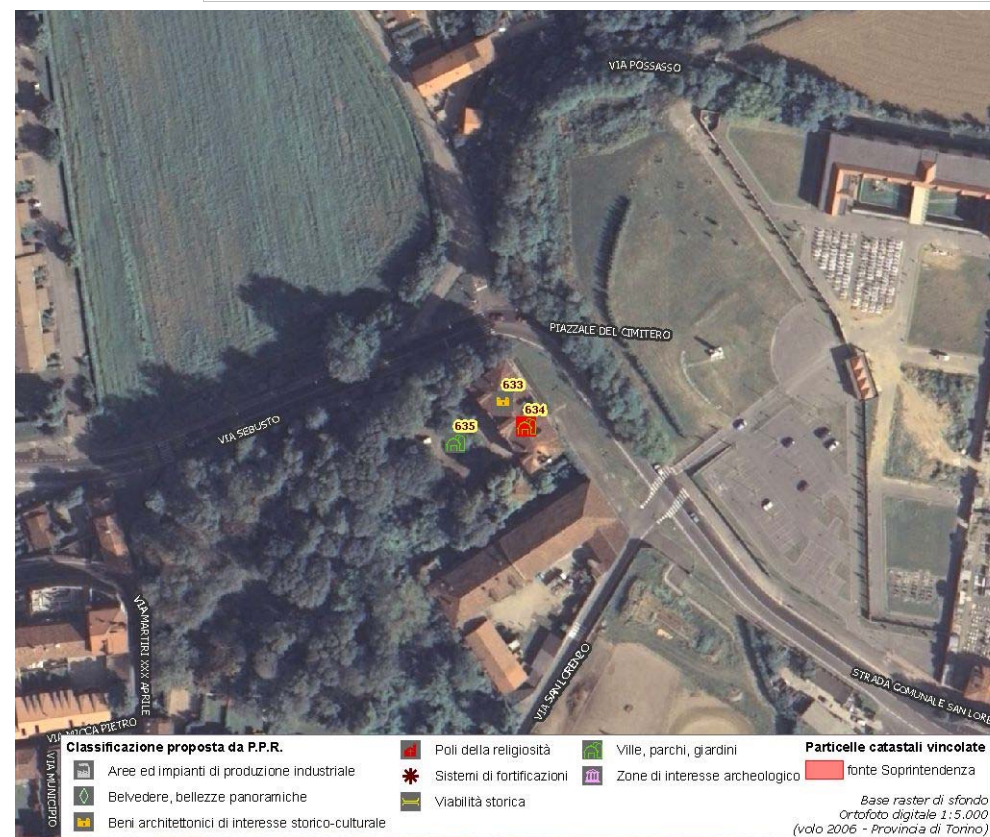

(*) come da indicazioni fornite dalla Soprintendenza per i Beni Architettonici e Paesaggistici del Piemonte, rappresentati in cartografia con il simbolo su sfondo rosso e campitura rossa.

Identificativo bene	Vincolo (*)
635	
Comune	
Collegno	
Denominazione bene	Dati catastali (*)
Parco della Villa Richelmy	
Tipologia	
Parco-Giardino	
Classificazione come proposta da P.P.R.	
Ville, parchi, giardini	
Località	
Via Martiri XXX Aprile	



**DOCUMENTAZIONE FOTOGRAFICA
NON DISPONIBILE**

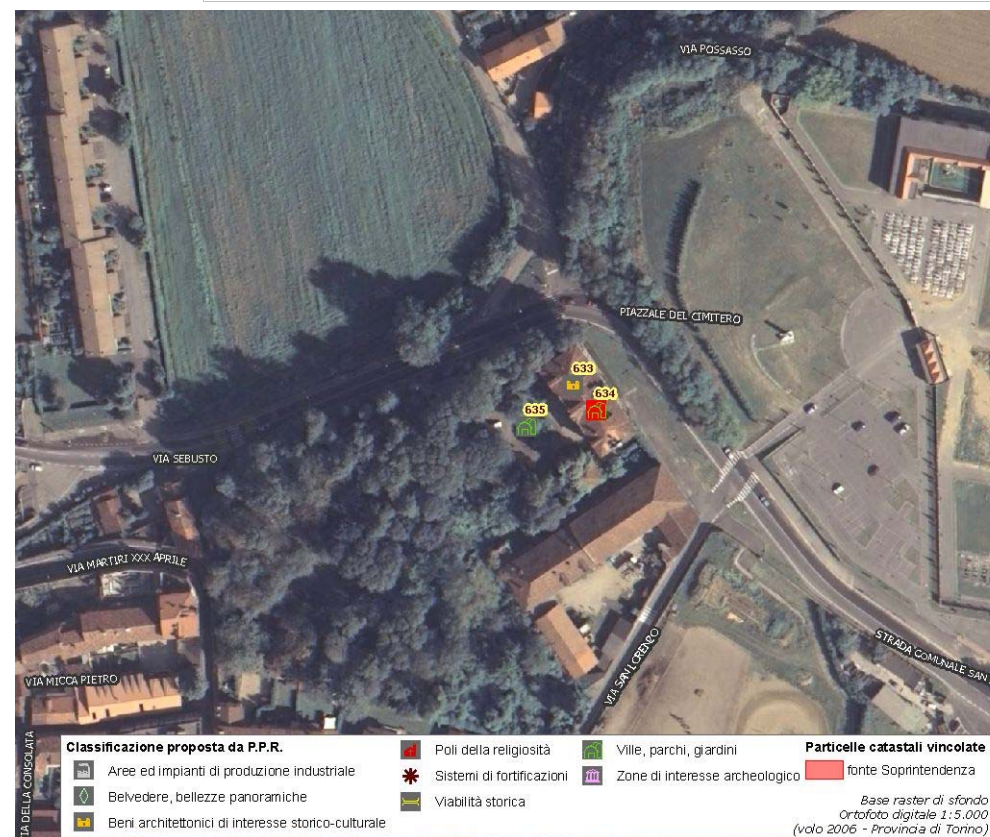

(*) come da indicazioni fornite dalla Soprintendenza per i Beni Architettonici e Paesaggistici del Piemonte, rappresentati in cartografia con il simbolo su sfondo rosso e campitura rossa.

Identificativo bene	Vincolo (*)
636	
Comune	
Collegno	
Denominazione bene	Dati catastali (*)
Necropoli longobarda	
Tipologia	
Ritrovamento isolato preistorico, protostorico, romano	
Classificazione come proposta da P.P.R.	
Zone di interesse archeologico	
Località	
via Tampellini	



(*) come da indicazioni fornite dalla Soprintendenza per i Beni Architettonici e Paesaggistici del Piemonte, rappresentati in cartografia con il simbolo su sfondo rosso e campitura rossa.

Assessorato alla Pianificazione Territoriale
Ufficio di Piano Territoriale di Coordinamento

OSSERVATORIO DEI BENI CULTURALI DELLA PROVINCIA DI TORINO

LUGLIO 2009