



Assessorato alla Pianificazione Territoriale  
Ufficio di Piano Territoriale di Coordinamento

---

**OSSERVATORIO DEI BENI CULTURALI DELLA PROVINCIA DI TORINO**  
**CATALOGO DEI BENI CULTURALI**  
SETTEMBRE 2010



*Comune di*

**Castiglione Torinese**

*Allegato al documento "Quaderni del Territorio - Beni culturali"*

**Informazioni generali**

<b>Totale beni rilevati sul territorio comunale</b>	<b>4</b>
<i>di cui</i>	
<i>vincolati dalla Soprintendenza (1)</i>	2
<i>beni di rilevanza storico culturale (2)</i>	2
<b>Classificazione del Totale dei beni rilevati sul territorio comunale secondo le componenti storico-culturali del P.P.R. (3)</b>	
<i>Beni architettonici di interesse storico-culturale</i>	1
<i>Poli della religiosità</i>	3

Nelle pagine seguenti sono riportate le schede relative al "Totale beni rilevati sul territorio comunale", complete di inquadramento cartografico e di documentazione fotografica laddove disponibile.

<b>Totale beni desunti da PRGC ai sensi dell'art.24 L.R. 56/77 (4)</b>	<b>n.d.</b>
<i>parte dei beni segnalati possono corrispondere con quanto indicato nel computo del "Totale beni rilevati sul territorio comunale"</i>	

(1) v. pag. 12 del documento "Quaderni del Territorio - Beni culturali"

(2) v. pag. 9 del documento "Quaderni del Territorio - Beni culturali"

(3) v. pag. 15 del documento "Quaderni del Territorio - Beni culturali"

(4) v. pag. 11 del documento "Quaderni del Territorio - Beni culturali"

Identificativo bene	Vincolo (*)
<b>435</b>	<b>R.R. n.2183 del 17/02/1987</b>
Comune	
<b>Castiglione Torinese</b>	
Denominazione bene	Dati catastali (*)
<b>Complesso ex Casa Pia Cottolengo</b>	<b>F.10 part.nn.47-48-52 e part.lettera C</b>
Tipologia	
<b>Monastero-Abbazia-Convento</b>	
Classificazione come proposta da P.P.R.	
<b>Poli della religiosità</b>	
Località	
<b>Via G.B. Cottolengo</b>	

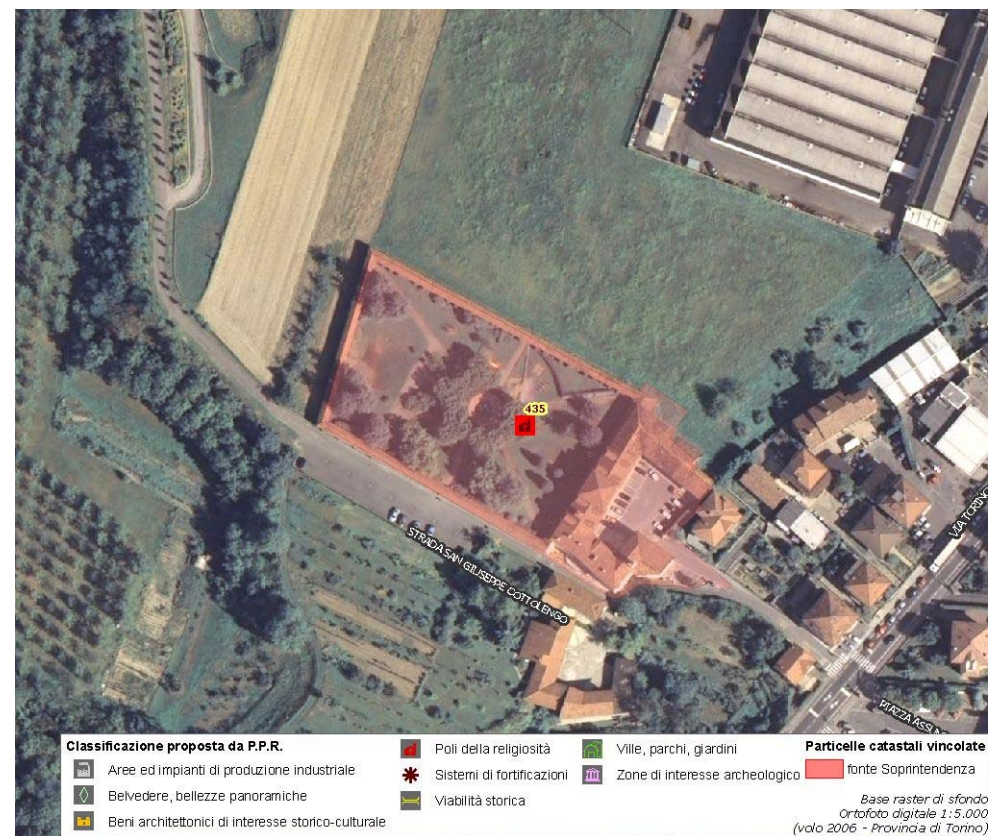

(\*) come da indicazioni fornite dalla Soprintendenza per i Beni Architettonici e Paesaggistici del Piemonte, rappresentati in cartografia con il simbolo su sfondo rosso e campitura rossa.



Identificativo bene	Vincolo (*)
<b>436</b>	<b>D.M. 28/12/1976</b>
Comune	
<b>Castiglione Torinese</b>	
Denominazione bene	Dati catastali (*)
<b>Resti del Castello</b>	<b>F.11 part.nn.136-134-129-132-133</b>
Tipologia	
<b>Castello-Rudere di castello</b>	
Classificazione come proposta da P.P.R.	
<b>Beni architettonici di interesse storico-culturale</b>	
Località	
<b>Fraz. Castiglione Alto</b>	

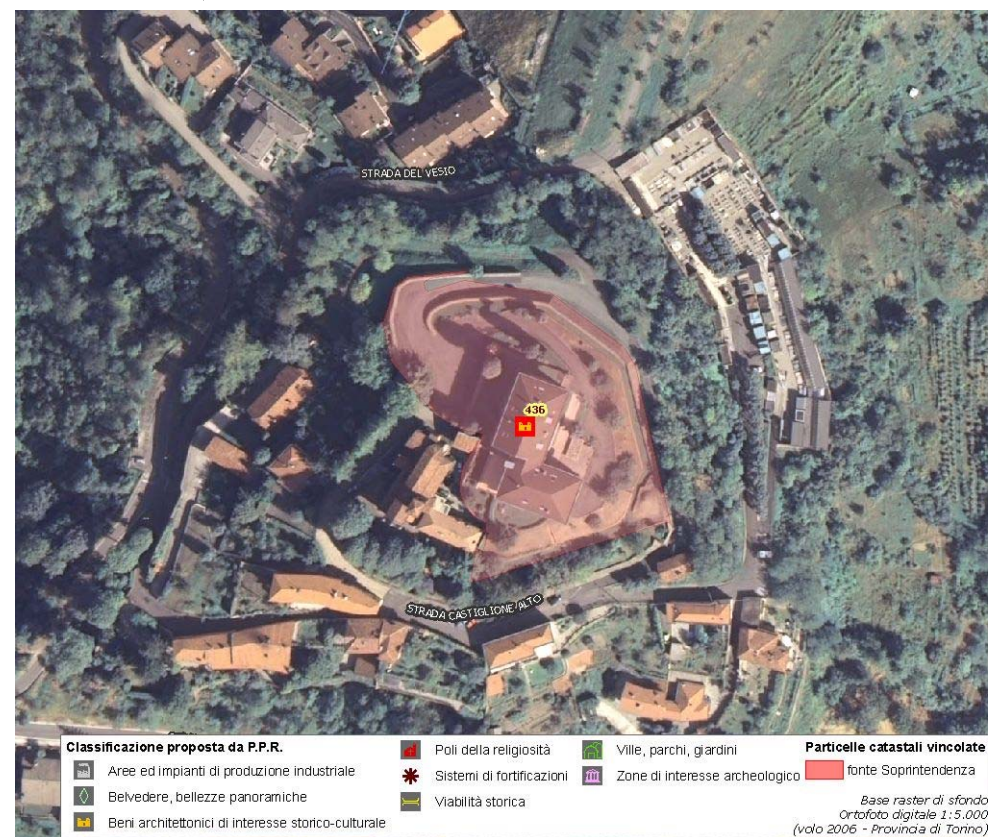

(\*) come da indicazioni fornite dalla Soprintendenza per i Beni Architettonici e Paesaggistici del Piemonte, rappresentati in cartografia con il simbolo su sfondo rosso e campitura rossa.

Identificativo bene	Vincolo (*)
<b>438</b>	
Comune	
<b>Castiglione Torinese</b>	
Denominazione bene	Dati catastali (*)
<b>San Martino</b>	
Tipologia	
<b>Chiesa</b>	
Classificazione come proposta da P.P.R.	
<b>Poli della religiosità</b>	
Località	
<b>Strada San Martino 50</b>	



(\*) come da indicazioni fornite dalla Soprintendenza per i Beni Architettonici e Paesaggistici del Piemonte, rappresentati in cartografia con il simbolo su sfondo rosso e campitura rossa.



Identificativo bene <b>439</b>	Vincolo (*)
Comune <b>Castiglione Torinese</b>	
Denominazione bene <b>San Grato Vescovo</b>	Dati catastali (*)
Tipologia <b>Chiesa</b>	
Classificazione come proposta da P.P.R. <b>Poli della religiosità</b>	
Località <b>Frazione Cordova</b>	



(\*) come da indicazioni fornite dalla Soprintendenza per i Beni Architettonici e Paesaggistici del Piemonte, rappresentati in cartografia con il simbolo su sfondo rosso e campitura rossa.

**Assessorato alla Pianificazione Territoriale**  
**Ufficio di Piano Territoriale di Coordinamento**

***OSSERVATORIO DEI BENI CULTURALI DELLA PROVINCIA DI TORINO***  
SETTEMBRE 2010