



Assessorato alla Pianificazione Territoriale
Ufficio di Piano Territoriale di Coordinamento

OSSERVATORIO DEI BENI CULTURALI DELLA PROVINCIA DI TORINO

CATALOGO DEI BENI CULTURALI

LUGLIO 2009



Comune di

Caselle Torinese

Allegato al documento "Quaderni del Territorio - Beni culturali"

Informazioni generali

Totale beni rilevati sul territorio comunale	9
<i>di cui</i>	
<i>vincolati dalla Soprintendenza (1)</i>	1
<i>beni di rilevanza storico culturale (2)</i>	8
Classificazione del Totale dei beni rilevati sul territorio comunale secondo le componenti storico-culturali del P.P.R. (3)	
<i>Aree ed impianti della produzione industriale</i>	2
<i>Beni architettonici di interesse storico-culturale</i>	2
<i>Poli della religiosità</i>	5

Nelle pagine seguenti sono riportate le schede relative al "Totale beni rilevati sul territorio comunale", complete di inquadramento cartografico e di documentazione fotografica laddove disponibile.

Totale beni desunti da PRGC ai sensi dell'art.24 L.R. 56/77 (4)	n.d.
<i>parte dei beni segnalati possono corrispondere con quanto indicato nel computo del "Totale beni rilevati sul territorio comunale"</i>	

(1) v. pag. 12 del documento "Quaderni del Territorio - Beni culturali"

(2) v. pag. 9 del documento "Quaderni del Territorio - Beni culturali"

(3) v. pag. 15 del documento "Quaderni del Territorio - Beni culturali"

(4) v. pag. 11 del documento "Quaderni del Territorio - Beni culturali"

Identificativo bene	Vincolo (*)
409	
Comune	
Caselle Torinese	
Denominazione bene	Dati catastali (*)
Lanificio Bona	
Tipologia	
Opificio	
Classificazione come proposta da P.P.R.	
Aree ed impianti della produzione industriale	
Località	
Viale Fabbriche 183	



**DOCUMENTAZIONE FOTOGRAFICA
NON DISPONIBILE**

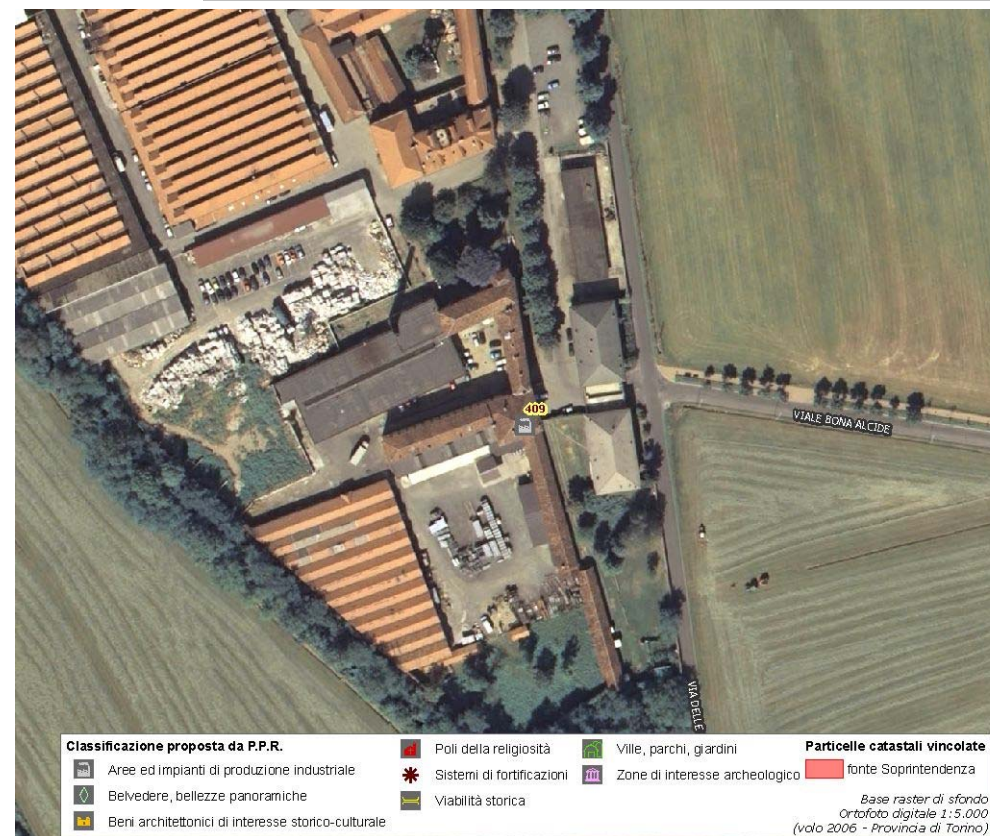

(*) come da indicazioni fornite dalla Soprintendenza per i Beni Architettonici e Paesaggistici del Piemonte, rappresentati in cartografia con il simbolo su sfondo rosso e campitura rossa.

Identificativo bene	Vincolo (*)
408	
Comune	
Caselle Torinese	
Denominazione bene	Dati catastali (*)
Cartiera Vitelli	
Tipologia	
Opificio	
Classificazione come proposta da P.P.R.	
Aree ed impianti della produzione industriale	
Località	
Via delle fabbriche	



**DOCUMENTAZIONE FOTOGRAFICA
NON DISPONIBILE**

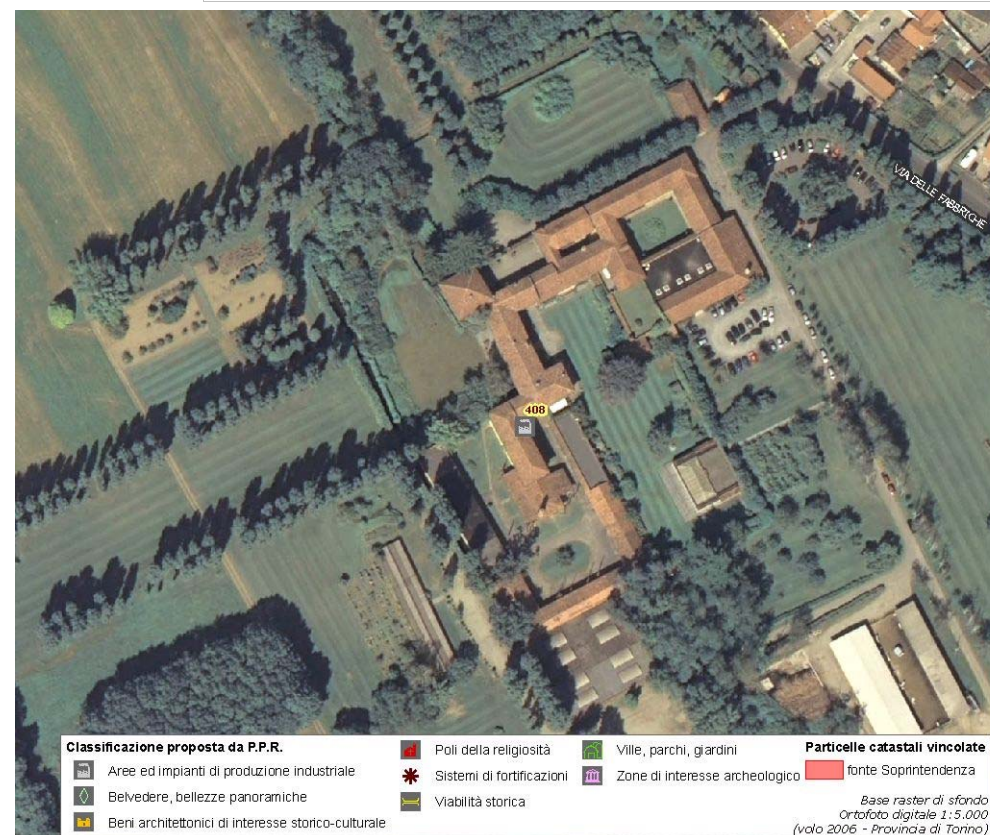

Classificazione proposta da P.P.R.

- Aree ed impianti di produzione industriale
- Belvedere, bellezze panoramiche
- Beni architettonici di interesse storico-culturale

Particelle catastali vincolate

- Poli della religiosità
- Sistemi di fortificazioni
- Ville, parchi, giardini
- Zone di interesse archeologico
- Viabilità storica

Particelle catastali vincolate
fonte Soprintendenza

Base raster di sfondo
Ortofoto digitale 1:5.000
(volo 2006 - Provincia di Torino)

(*) come da indicazioni fornite dalla Soprintendenza per i Beni Architettonici e Paesaggistici del Piemonte, rappresentati in cartografia con il simbolo su sfondo rosso e campitura rossa.

Identificativo bene

01S

Comune

Caselle Torinese

Denominazione bene

Residenza per anziani "Giovanni Baulino"

Tipologia

Casa castellata-Palazzo-Abitazione civile medievale

Classificazione come proposta da P.P.R.

Beni architettonici di interesse storico-culturale

Località

Via Torino 73

Vincolo (*)

Aut. Direz. Reg. e contestuale dichiaraz. di interesse del 24/09/2006

Dati catastali (*)

NCT F.18 part.n.51; NCEU F.18 part.n.9

(*) come da indicazioni fornite dalla Soprintendenza per i Beni Architettonici e Paesaggistici del Piemonte, rappresentati in cartografia con il simbolo su sfondo rosso e campitura rossa.

Identificativo bene

406

Comune

Caselle Torinese

Denominazione bene

Castello

Tipologia

Castello-Rudere di castello

Classificazione come proposta da P.P.R.

Beni architettonici di interesse storico-culturale

Località

Piazza Boschiassi

Vincolo (*)

Dati catastali (*)



**DOCUMENTAZIONE FOTOGRAFICA
NON DISPONIBILE**



(*) come da indicazioni fornite dalla Soprintendenza per i Beni Architettonici e Paesaggistici del Piemonte, rappresentati in cartografia con il simbolo su sfondo rosso e campitura rossa.

Identificativo bene	Vincolo (*)
413	
Comune	
Caselle Torinese	
Denominazione bene	Dati catastali (*)
Chiesa Parrocchiale di S. Maria Assunta	
Tipologia	
Chiesa	
Classificazione come proposta da P.P.R.	
Poli della religiosità	
Località	



**DOCUMENTAZIONE FOTOGRAFICA
NON DISPONIBILE**



(*) come da indicazioni fornite dalla Soprintendenza per i Beni Architettonici e Paesaggistici del Piemonte, rappresentati in cartografia con il simbolo su sfondo rosso e campitura rossa.

Identificativo bene	Vincolo (*)
404	
Comune	
Caselle Torinese	
Denominazione bene	Dati catastali (*)
Cappella della Madonnina	
Tipologia	
Cappella	
Classificazione come proposta da P.P.R.	
Poli della religiosità	
Località	
Via Madonnina	



**DOCUMENTAZIONE FOTOGRAFICA
NON DISPONIBILE**

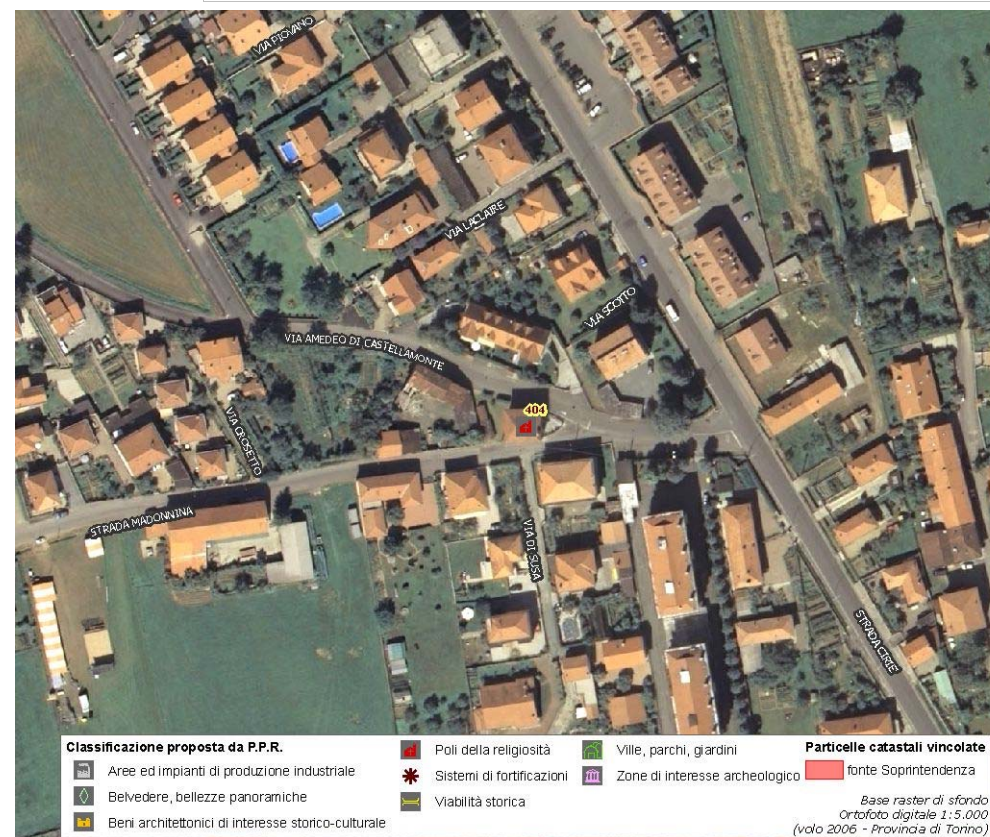

(*) come da indicazioni fornite dalla Soprintendenza per i Beni Architettonici e Paesaggistici del Piemonte, rappresentati in cartografia con il simbolo su sfondo rosso e campitura rossa.

Identificativo bene	Vincolo (*)
403	
Comune	
Caselle Torinese	
Denominazione bene	Dati catastali (*)
Chiesa di S. Giovanni Evangelista	
Tipologia	
Chiesa	
Classificazione come proposta da P.P.R.	
Poli della religiosità	
Località	
Via Torino 13	



**DOCUMENTAZIONE FOTOGRAFICA
NON DISPONIBILE**



(*) come da indicazioni fornite dalla Soprintendenza per i Beni Architettonici e Paesaggistici del Piemonte, rappresentati in cartografia con il simbolo su sfondo rosso e campitura rossa.

Identificativo bene	Vincolo (*)
402	
Comune	
Caselle Torinese	
Denominazione bene	Dati catastali (*)
Cappella di S. Vittore	
Tipologia	
Cappella	
Classificazione come proposta da P.P.R.	
Poli della religiosità	
Località	
Via San Vittore	



**DOCUMENTAZIONE FOTOGRAFICA
NON DISPONIBILE**



(*) come da indicazioni fornite dalla Soprintendenza per i Beni Architettonici e Paesaggistici del Piemonte, rappresentati in cartografia con il simbolo su sfondo rosso e campitura rossa.

Identificativo bene

401

Comune

Caselle Torinese

Denominazione bene

Palazzo comunale

Tipologia

Monastero-Abbazia-Convento

Classificazione come proposta da P.P.R.

Poli della religiosità

Località

Via Torino 5

Vincolo (*)

Dati catastali (*)

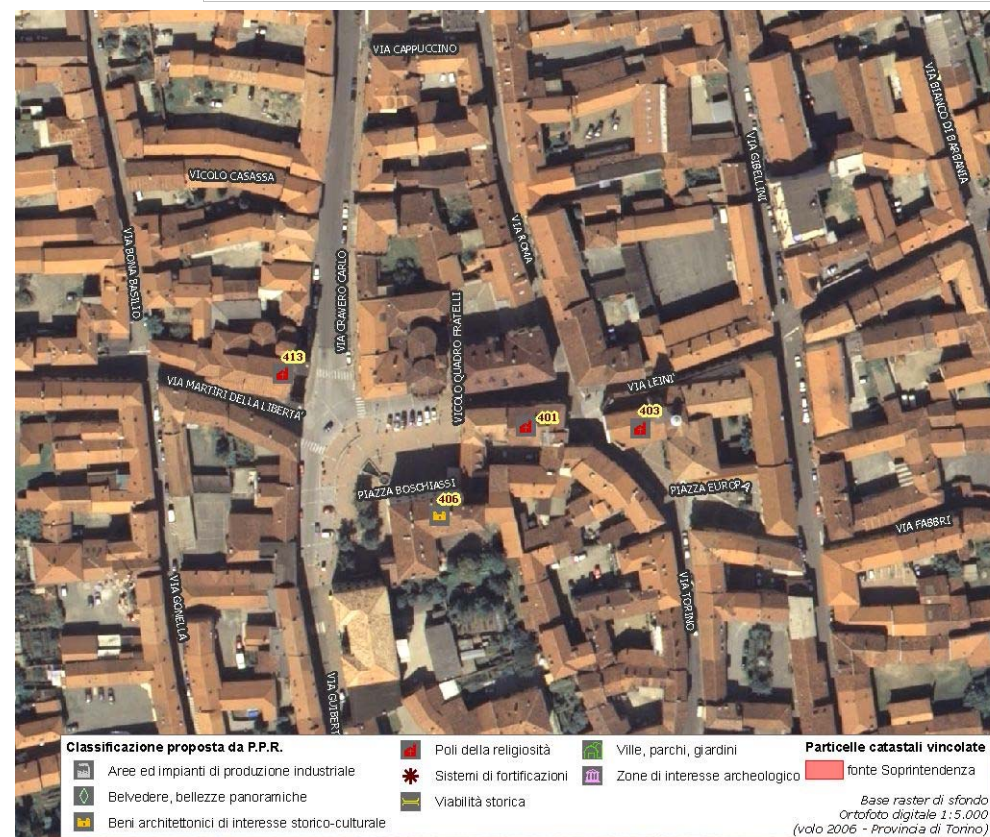

(*) come da indicazioni fornite dalla Soprintendenza per i Beni Architettonici e Paesaggistici del Piemonte, rappresentati in cartografia con il simbolo su sfondo rosso e campitura rossa.

Assessorato alla Pianificazione Territoriale
Ufficio di Piano Territoriale di Coordinamento

OSSERVATORIO DEI BENI CULTURALI DELLA PROVINCIA DI TORINO

LUGLIO 2009