



Assessorato alla Pianificazione Territoriale
Ufficio di Piano Territoriale di Coordinamento

OSSERVATORIO DEI BENI CULTURALI DELLA PROVINCIA DI TORINO

CATALOGO DEI BENI CULTURALI

LUGLIO 2009



Comune di

Carmagnola

Allegato al documento "Quaderni del Territorio - Beni culturali"

Informazioni generali

Totale beni rilevati sul territorio comunale	27
---	-----------

<i>di cui</i>	
---------------	--

<i>vincolati dalla Soprintendenza (1)</i>	20
---	----

<i>beni di rilevanza storico culturale (2)</i>	7
--	---

Classificazione del Totale dei beni rilevati sul territorio comunale secondo le componenti storico-culturali del P.P.R. (3)	
--	--

<i>Beni architettonici di interesse storico-culturale</i>	17
---	----

<i>Poli della religiosità</i>	8
-------------------------------	---

<i>Sistemi di fortificazioni</i>	2
----------------------------------	---

Totale beni desunti da PRGC ai sensi dell'art.24 L.R. 56/77 (4)	n.d.
--	-------------

<i>parte dei beni segnalati possono corrispondere con quanto indicato nel computo del "Totale beni rilevati sul territorio comunale"</i>	
--	--

Nelle pagine seguenti sono riportate le schede relative al "Totale beni rilevati sul territorio comunale", complete di inquadramento cartografico e di documentazione fotografica laddove disponibile.

(1) v. pag. 12 del documento "Quaderni del Territorio - Beni culturali"

(2) v. pag. 9 del documento "Quaderni del Territorio - Beni culturali"

(3) v. pag. 15 del documento "Quaderni del Territorio - Beni culturali"

(4) v. pag. 11 del documento "Quaderni del Territorio - Beni culturali"

Identificativo bene

06S

Comune

Carmagnola

Denominazione bene

Casa Tesseire

Tipologia

Casa castellata-Palazzo-Abitazione civile medievale

Classificazione come proposta da P.P.R.

Beni architettonici di interesse storico-culturale

Località

Via Benso (gia' via Principe di Piemonte) 2-3

Vincolo (*)

Not. Min.05/04/1910

Dati catastali (*)

F.115 part.n.78

**DOCUMENTAZIONE FOTOGRAFICA
NON DISPONIBILE**

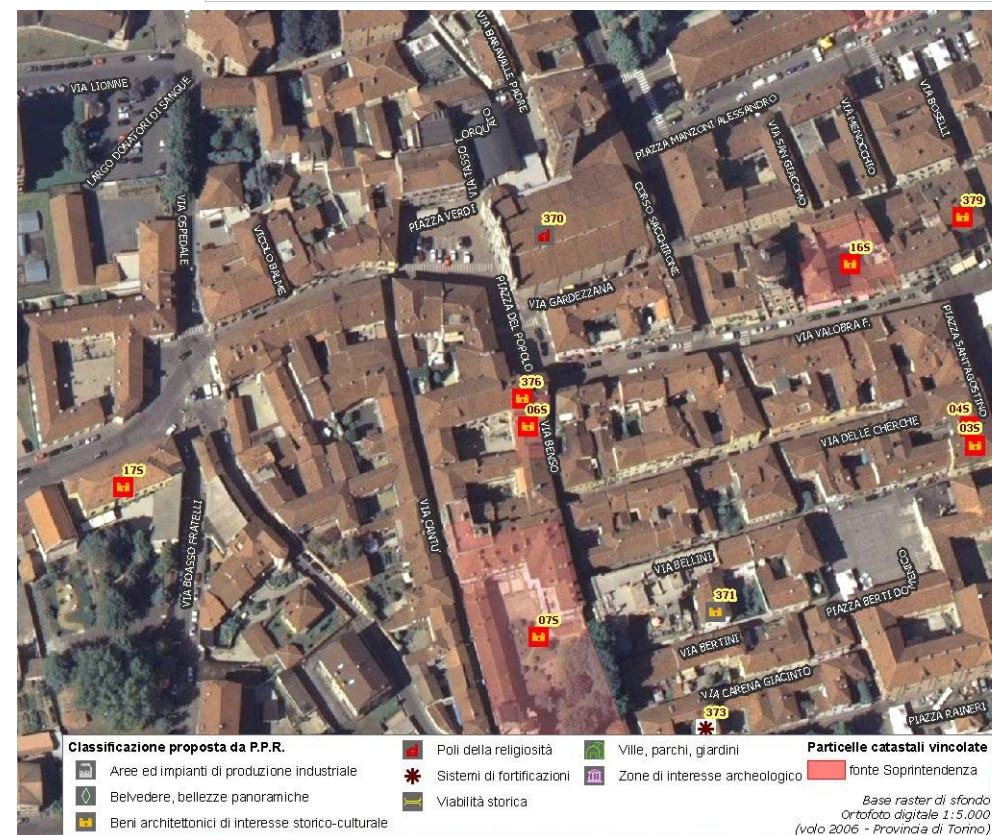

(*) come da indicazioni fornite dalla Soprintendenza per i Beni Architettonici e Paesaggistici del Piemonte, rappresentati in cartografia con il simbolo su sfondo rosso e campitura rossa.

Identificativo bene

075

Comune

Carmagnola

Denominazione bene

Palazzo Luda di Cortemiglia e giardino interno

Tipologia

Casa castellata-Palazzo-Abitazione civile medievale

Classificazione come proposta da P.P.R.

Beni architettonici di interesse storico-culturale

Località

Via Benso 14-22

Vincolo (*)

D.M. 19/01/2001

Dati catastali (*)

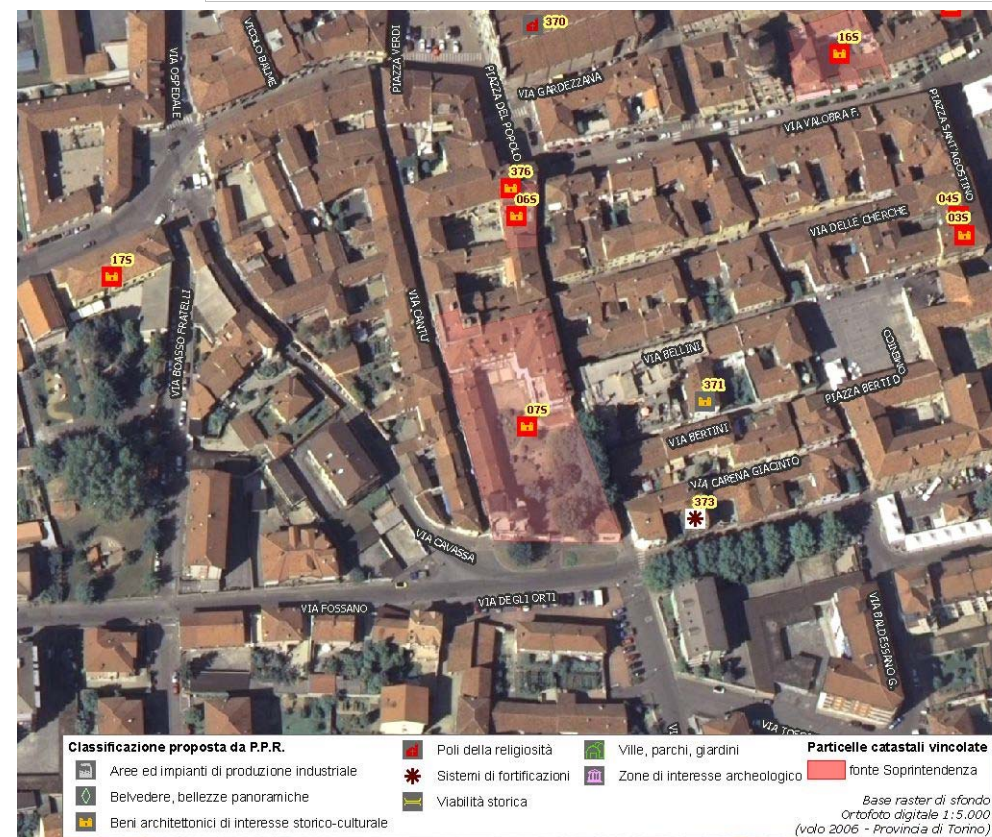
NCT F.115 part.n.75; NCEU F.115 part.nn.464-133-75-74-444-445

(*) come da indicazioni fornite dalla Soprintendenza per i Beni Architettonici e Paesaggistici del Piemonte, rappresentati in cartografia con il simbolo su sfondo rosso e campitura rossa.

Identificativo bene	Vincolo (*)
03S	Not.Min.06/4/1910
Comune	
Carmagnola	
Denominazione bene	
Statua sepolcrale di Giacomo di Tornabula Signore di Rettigaine	
Tipologia	
Area di ritrovamento di tipo diverso-Altro	
Classificazione come proposta da P.P.R.	
Beni architettonici di interesse storico-culturale	
Località	
N.D.	



**DOCUMENTAZIONE FOTOGRAFICA
NON DISPONIBILE**



(*) come da indicazioni fornite dalla Soprintendenza per i Beni Architettonici e Paesaggistici del Piemonte, rappresentati in cartografia con il simbolo su sfondo rosso e campitura rossa.

Identificativo bene	Vincolo (*)
04S	Not.Min.06/4/1910
Comune	
Carmagnola	
Denominazione bene	
Museo nel locale delle scuole	
Tipologia	
Casa castellata-Palazzo-Abitazione civile medievale	
Classificazione come proposta da P.P.R.	
Beni architettonici di interesse storico-culturale	
Località	
N.D.	



**DOCUMENTAZIONE FOTOGRAFICA
NON DISPONIBILE**

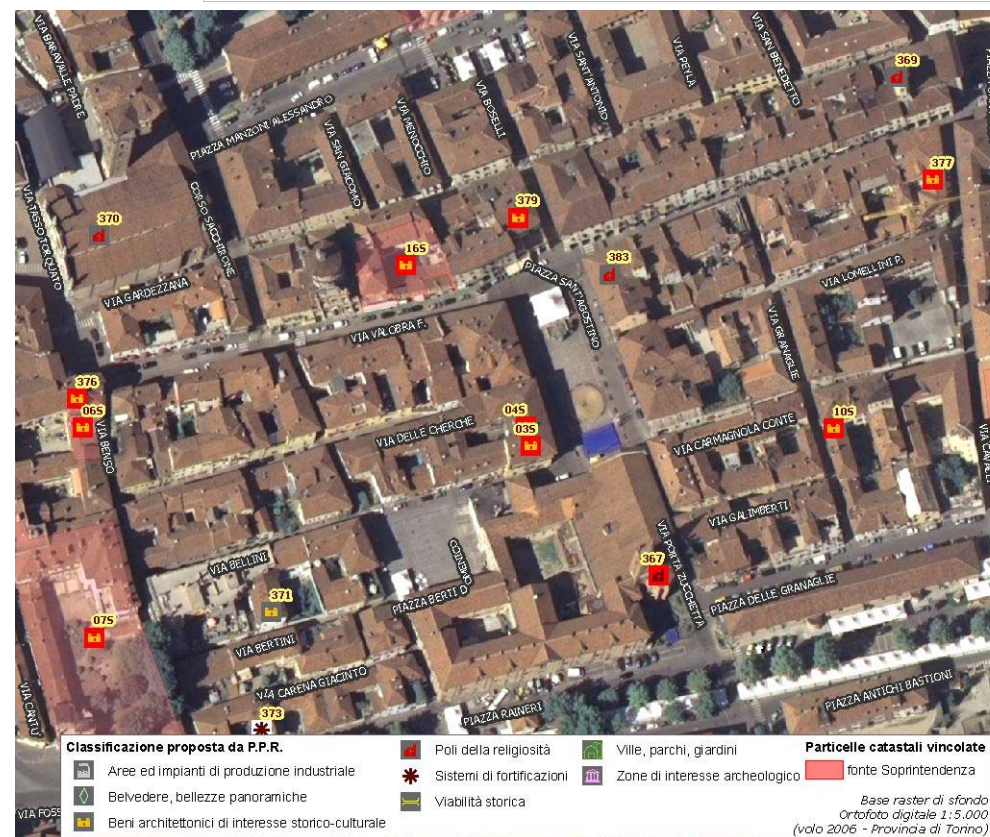

(*) come da indicazioni fornite dalla Soprintendenza per i Beni Architettonici e Paesaggistici del Piemonte, rappresentati in cartografia con il simbolo su sfondo rosso e campitura rossa.

Identificativo bene	Vincolo (*)
11S	Aut. Soprint. Reg. e contestuale dichiaraz. interesse n.3246 del 05/11/2003
Comune	
Carmagnola	
Denominazione bene	Dati catastali (*)
Fabbricato con cortile e cappella di pertinenza già adibito a scuola materna, refettorio e co	NCT F.115 part.nn.236-237; NCEU F.115 part.nn.493-494-lettera I
Tipologia	
Casa castellata-Palazzo-Abitazione civile medievale	
Classificazione come proposta da P.P.R.	
Beni architettonici di interesse storico-culturale	
Località	
Via Donizetti 2	



**DOCUMENTAZIONE FOTOGRAFICA
NON DISPONIBILE**

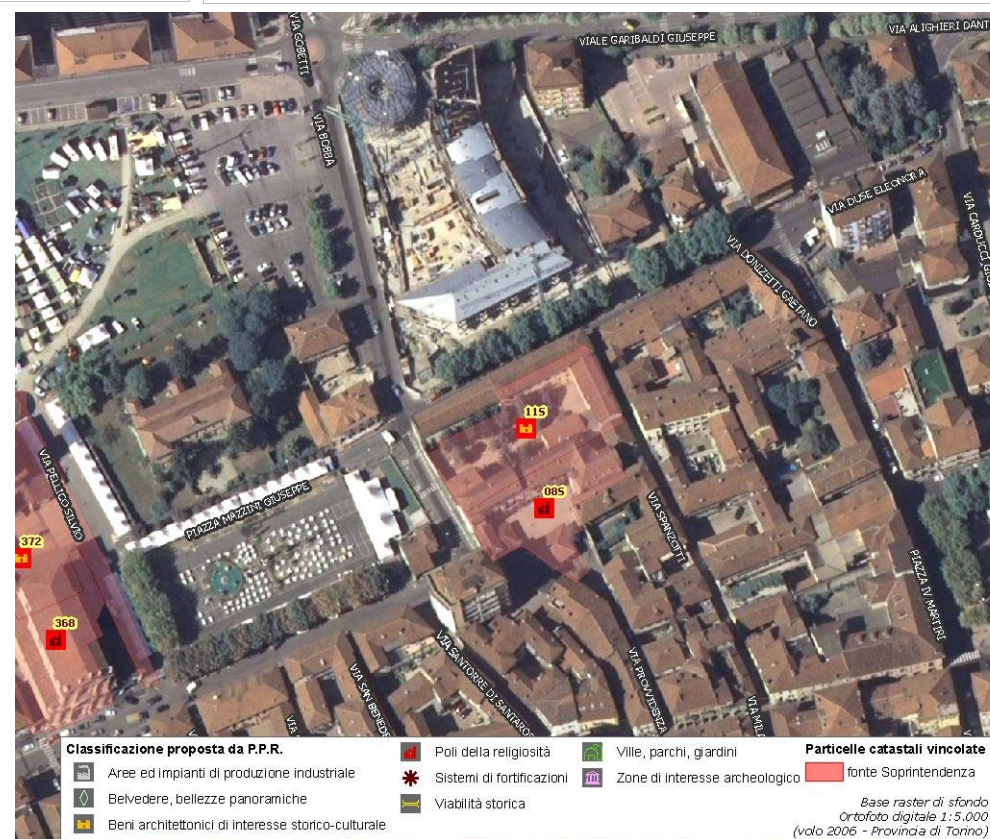

(*) come da indicazioni fornite dalla Soprintendenza per i Beni Architettonici e Paesaggistici del Piemonte, rappresentati in cartografia con il simbolo su sfondo rosso e campitura rossa.

Identificativo bene	Vincolo (*)
13S	D.M. 09/11/1993
Comune	
Carmagnola	
Denominazione bene	Dati catastali (*)
Immobile	NCT F.8 part.n.8; NCEU F.115 part.n.9
Tipologia	
Casa castellata-Palazzo-Abitazione civile medievale	
Classificazione come proposta da P.P.R.	
Beni architettonici di interesse storico-culturale	
Località	
C.so Sacchirone 31	



**DOCUMENTAZIONE FOTOGRAFICA
NON DISPONIBILE**

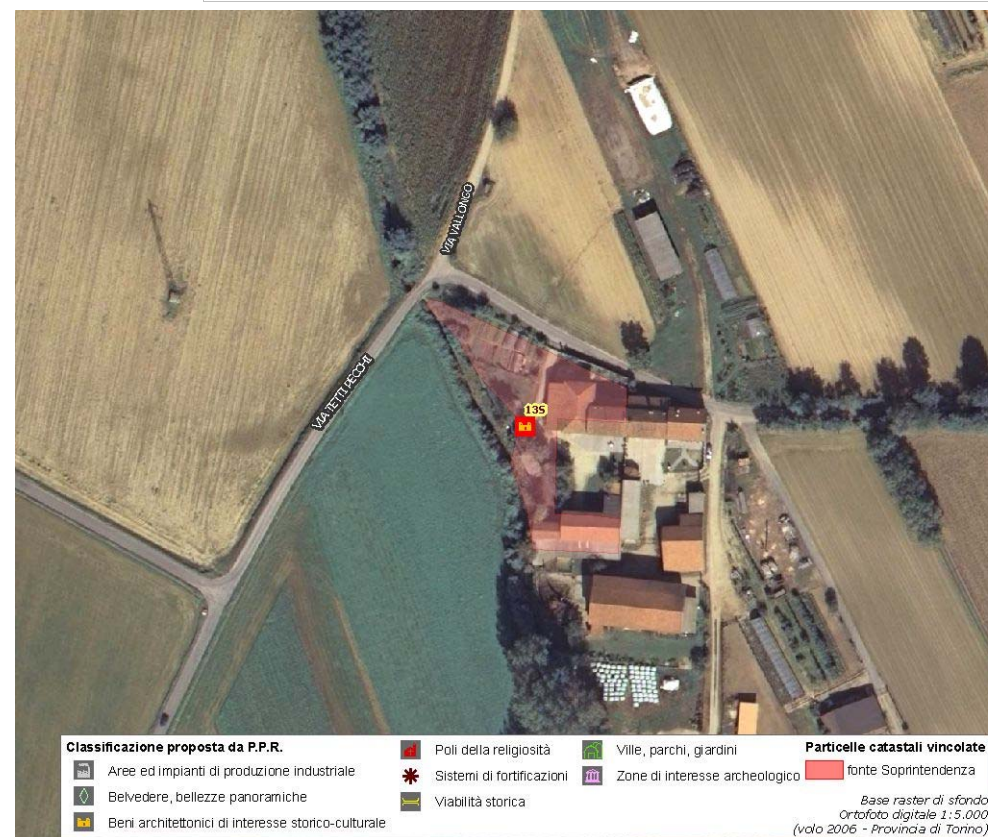

(*) come da indicazioni fornite dalla Soprintendenza per i Beni Architettonici e Paesaggistici del Piemonte, rappresentati in cartografia con il simbolo su sfondo rosso e campitura rossa.

Identificativo bene	Vincolo (*)
16S	D.M. 27/01/1988
Comune	
Carmagnola	
Denominazione bene	
Edificio	Dati catastali (*)
Tipologia	NCEU F.115 part.nn.471-152-160; NCT F.115 part.nn.152-160-158-117
Casa castellata-Palazzo-Abitazione civile medievale	
Classificazione come proposta da P.P.R.	
Beni architettonici di interesse storico-culturale	
Località	
Via Valobra 122-128	



**DOCUMENTAZIONE FOTOGRAFICA
NON DISPONIBILE**



(*) come da indicazioni fornite dalla Soprintendenza per i Beni Architettonici e Paesaggistici del Piemonte, rappresentati in cartografia con il simbolo su sfondo rosso e campitura rossa.

Identificativo bene	Vincolo (*)
18S	D.M. 10/12/1985; Not. Min.17/07/1928
Comune	
Carmagnola	
Denominazione bene	Dati catastali (*)
Palazzo Abbaziale dell'ex Abbazia di Casanova	F.70 part.n.51
Tipologia	
Casa castellata-Palazzo-Abitazione civile medievale	
Classificazione come proposta da P.P.R.	
Beni architettonici di interesse storico-culturale	
Località	
Fraz. Casanova	



**DOCUMENTAZIONE FOTOGRAFICA
NON DISPONIBILE**

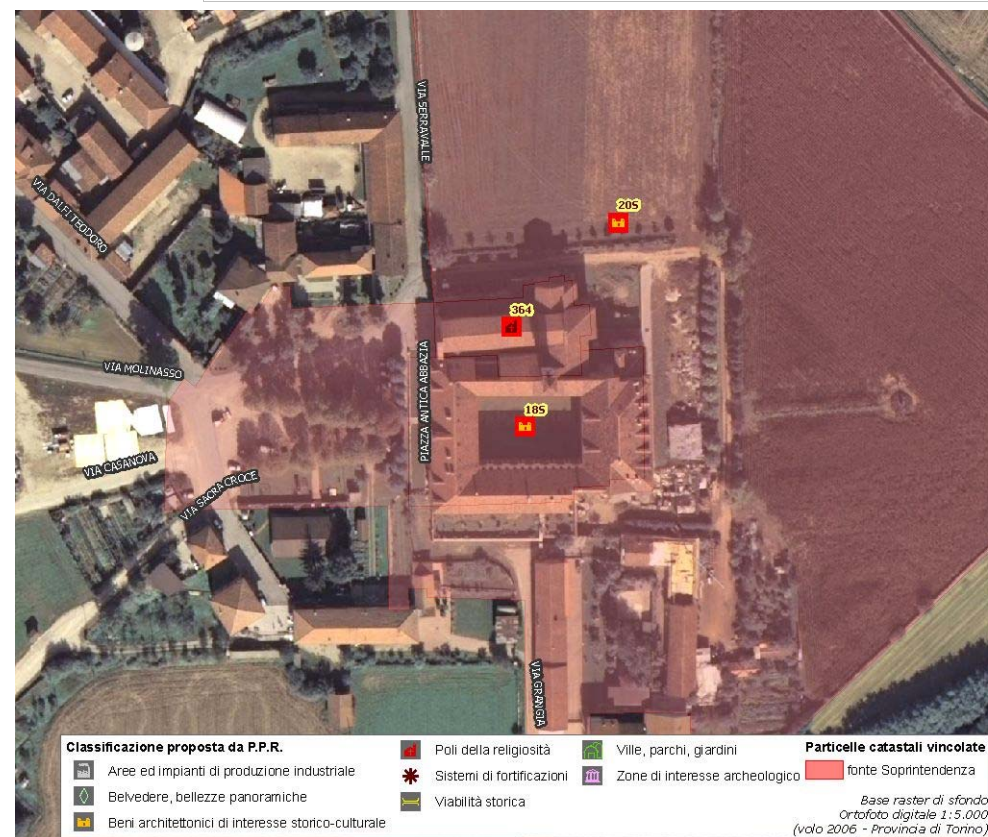

(*) come da indicazioni fornite dalla Soprintendenza per i Beni Architettonici e Paesaggistici del Piemonte, rappresentati in cartografia con il simbolo su sfondo rosso e campitura rossa.

Identificativo bene

379

Comune

Carmagnola

Denominazione bene

Casa con facciata dipinta sopra un terrazzo

Tipologia

Casa castellata-Palazzo-Abitazione civile medievale

Classificazione come proposta da P.P.R.

Beni architettonici di interesse storico-culturale

Località

Piazza S. Agostino

Vincolo (*)

Not.Min.04/02/1946; Not.Min.24/10/1946

Dati catastali (*)

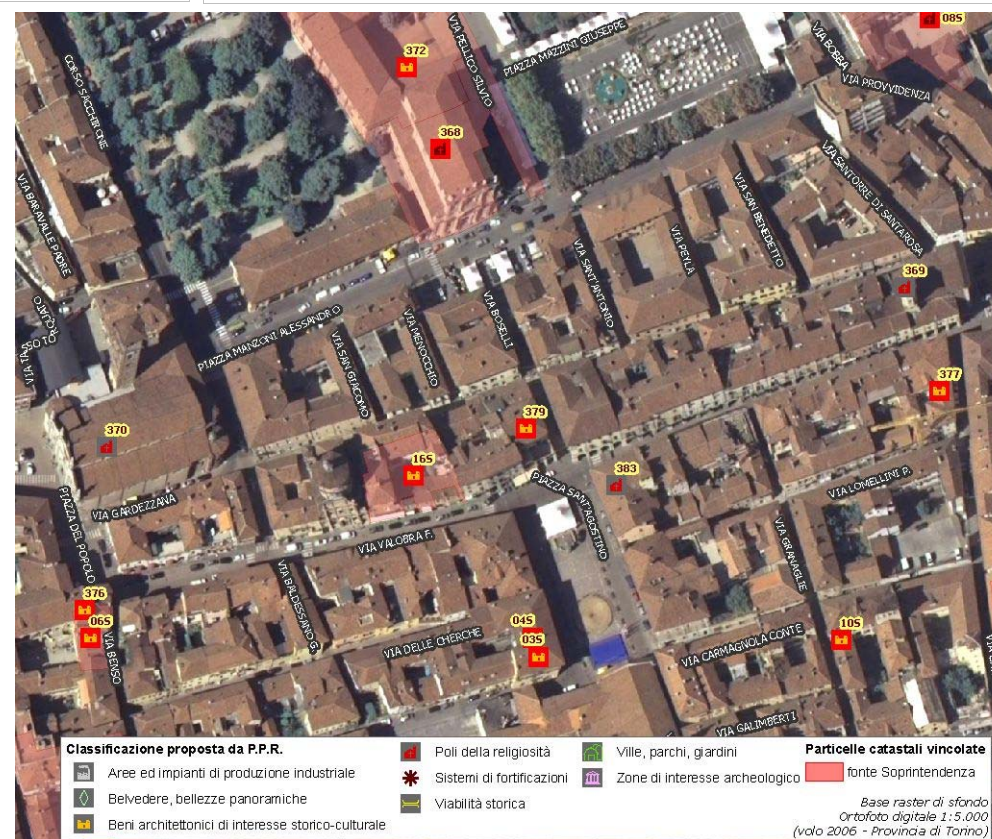

(*) come da indicazioni fornite dalla Soprintendenza per i Beni Architettonici e Paesaggistici del Piemonte, rappresentati in cartografia con il simbolo su sfondo rosso e campitura rossa.

Identificativo bene

377

Comune

Carmagnola

Denominazione bene

Ex Chiesa di S. Bernardino poi Casa Opera Pia Cavalli

Tipologia

Casa castellata-Palazzo-Abitazione civile medievale

Classificazione come proposta da P.P.R.

Beni architettonici di interesse storico-culturale

Località

Via Cavalli

Vincolo (*)

Not.Min.05/4/1910

Dati catastali (*)

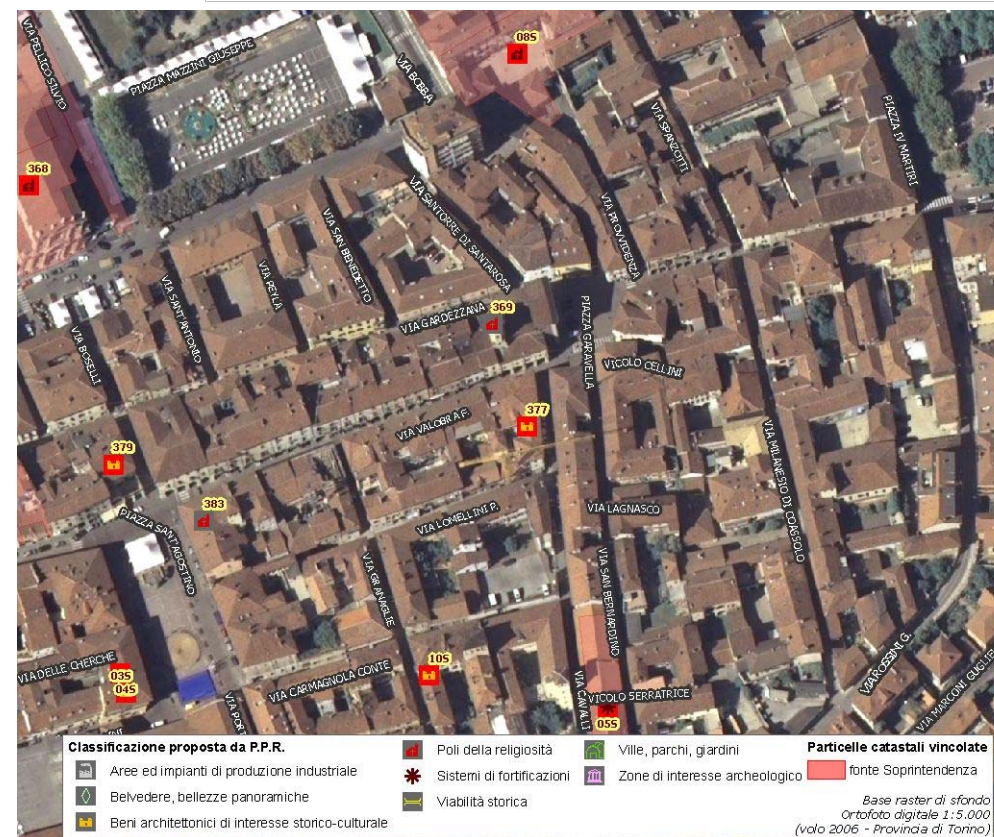

(*) come da indicazioni fornite dalla Soprintendenza per i Beni Architettonici e Paesaggistici del Piemonte, rappresentati in cartografia con il simbolo su sfondo rosso e campitura rossa.

Identificativo bene

371

Comune

Carmagnola

Denominazione bene

Sinagoga

Tipologia

Area di ritrovamento di tipo diverso-Altro

Classificazione come proposta da P.P.R.

Beni architettonici di interesse storico-culturale

Località

Via Bertini n.8

Vincolo (*)

Dati catastali (*)

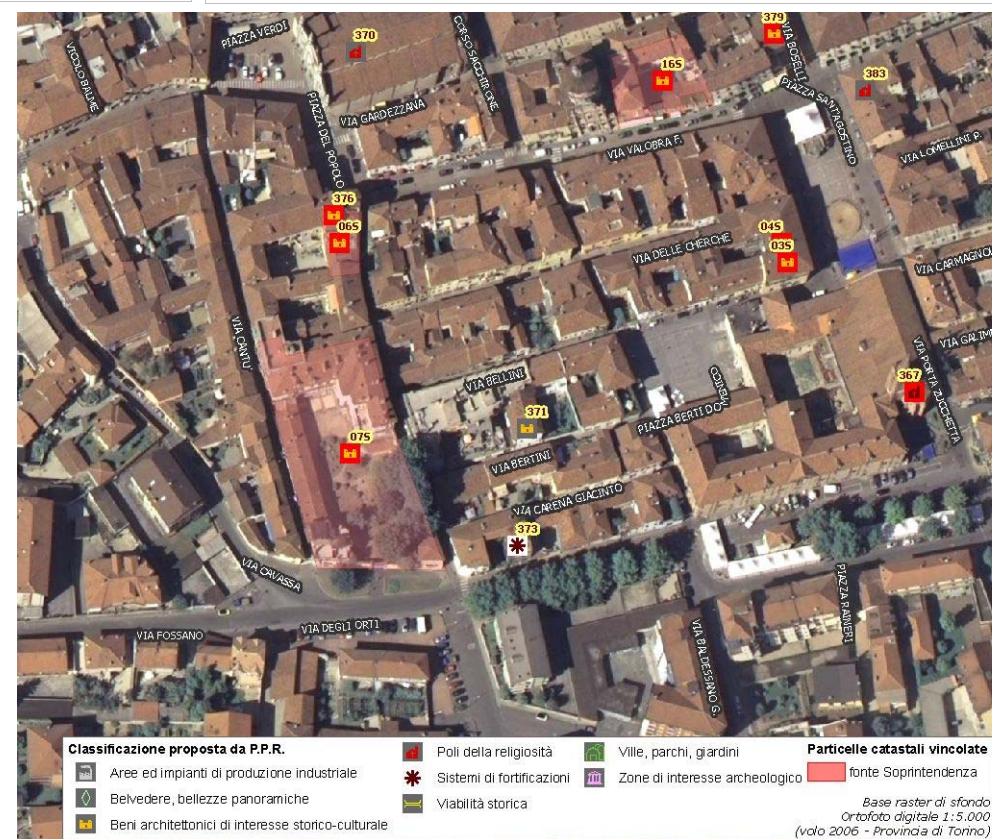

(*) come da indicazioni fornite dalla Soprintendenza per i Beni Architettonici e Paesaggistici del Piemonte, rappresentati in cartografia con il simbolo su sfondo rosso e campitura rossa.

Identificativo bene	Vincolo (*)
372	R.R. n.4180 del 25/7/1972
Comune	
Carmagnola	
Denominazione bene	Dati catastali (*)
Edificio sede comunale	NCEU F.115 part.n.164
Tipologia	
Castello-Rudere di castello	
Classificazione come proposta da P.P.R.	
Beni architettonici di interesse storico-culturale	
Località	
P.zza Manzoni 10	

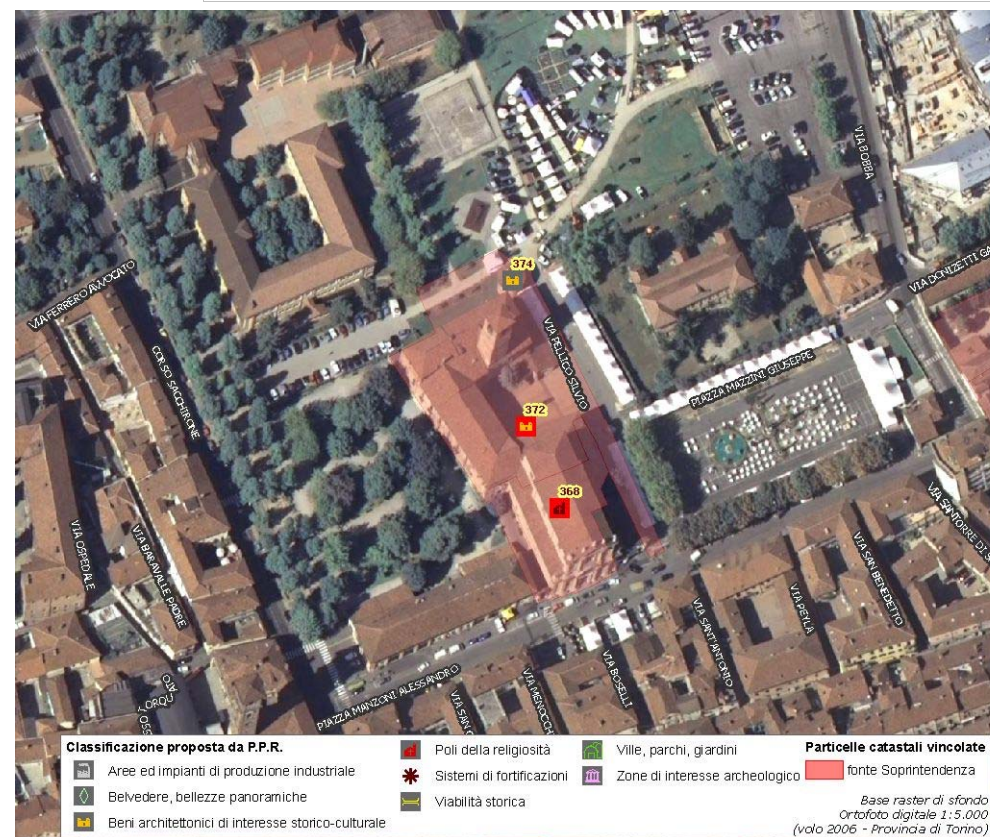

(*) come da indicazioni fornite dalla Soprintendenza per i Beni Architettonici e Paesaggistici del Piemonte, rappresentati in cartografia con il simbolo su sfondo rosso e campitura rossa.

Identificativo bene	Vincolo (*)
374	
Comune	
Carmagnola	
Denominazione bene	Dati catastali (*)
Mastio	
Tipologia	
Castello-Rudere di castello	
Classificazione come proposta da P.P.R.	
Beni architettonici di interesse storico-culturale	
Località	
Piazza Manzoni	



**DOCUMENTAZIONE FOTOGRAFICA
NON DISPONIBILE**

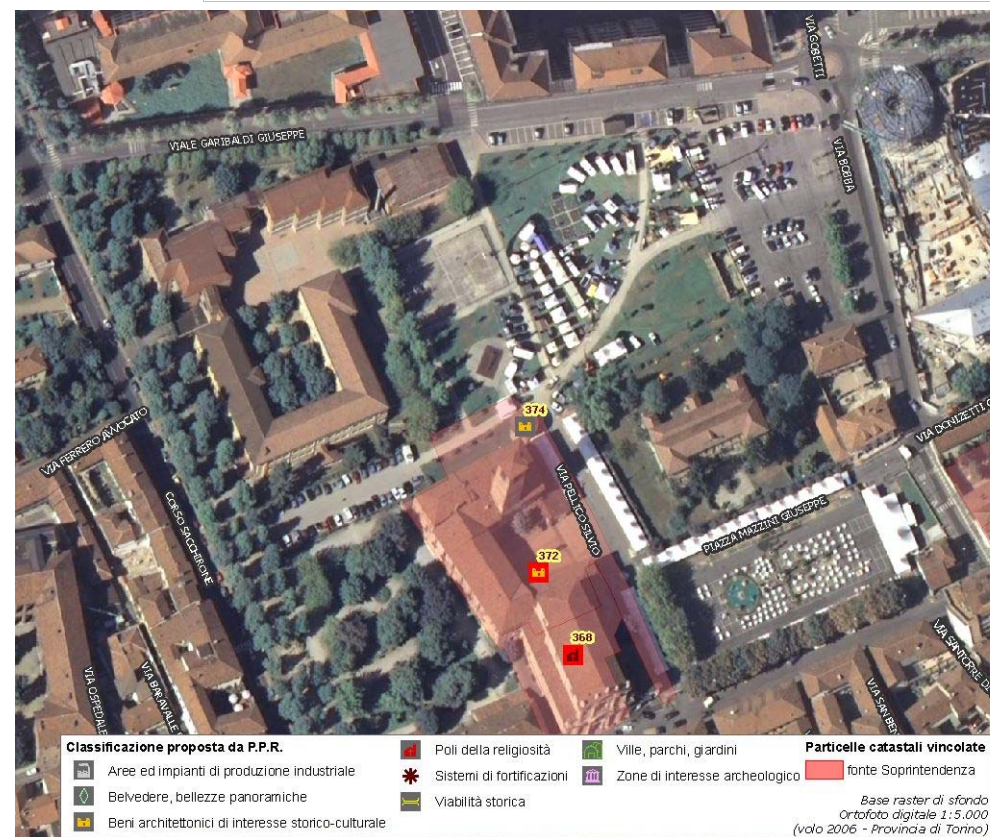

(*) come da indicazioni fornite dalla Soprintendenza per i Beni Architettonici e Paesaggistici del Piemonte, rappresentati in cartografia con il simbolo su sfondo rosso e campitura rossa.

Identificativo bene

376

Comune

Carmagnola

Denominazione bene

Casa Cavazza

Tipologia

Casa castellata-Palazzo-Abitazione civile medievale

Classificazione come proposta da P.P.R.

Beni architettonici di interesse storico-culturale

Località

Via Valobra 145

Vincolo (*)

Not.Min.01/10/1946

Dati catastali (*)

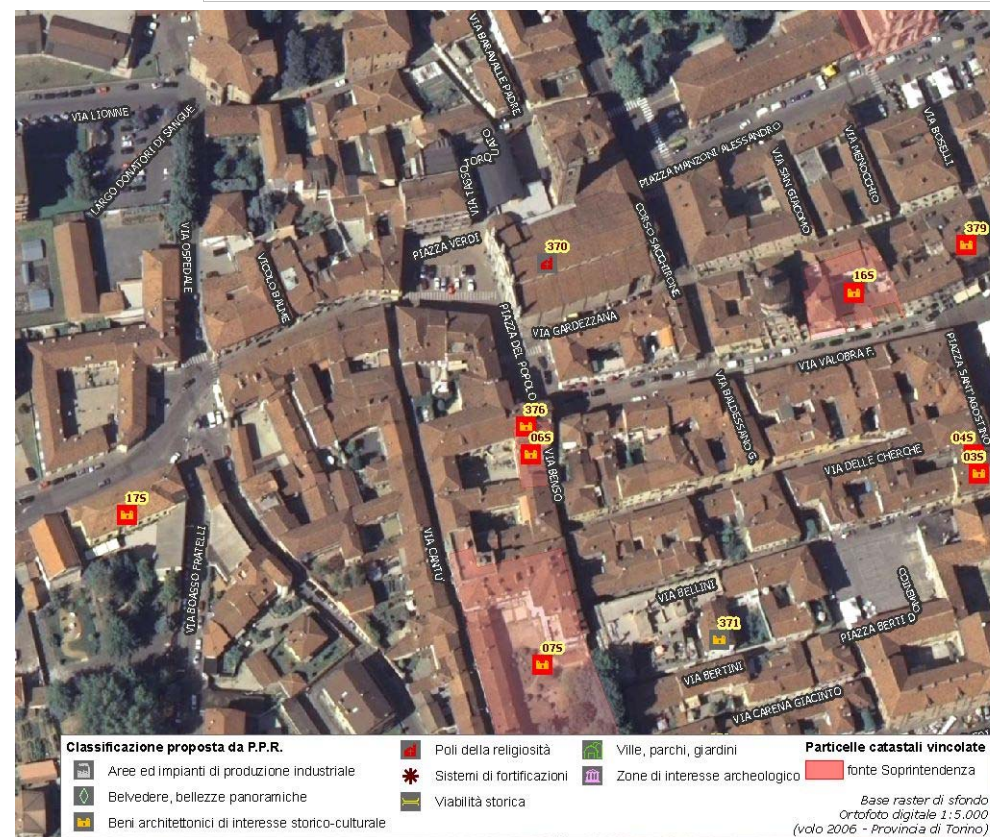

(*) come da indicazioni fornite dalla Soprintendenza per i Beni Architettonici e Paesaggistici del Piemonte, rappresentati in cartografia con il simbolo su sfondo rosso e campitura rossa.

Identificativo bene	Vincolo (*)
20S	D.S.R. 04/7/2002
Comune	
Carmagnola	
Denominazione bene	Dati catastali (*)
Palazzo Abbaziale e Chiesa di S.ta Maria Assunta (zona di rispetto)	F.70 part.nn.113-121-83-84-50-52-41-56-14-164 (parte)
Tipologia	
Casa castellata-Palazzo-Abitazione civile medievale	
Classificazione come proposta da P.P.R.	
Beni architettonici di interesse storico-culturale	
Località	
Fraz. Casanova	



**DOCUMENTAZIONE FOTOGRAFICA
NON DISPONIBILE**

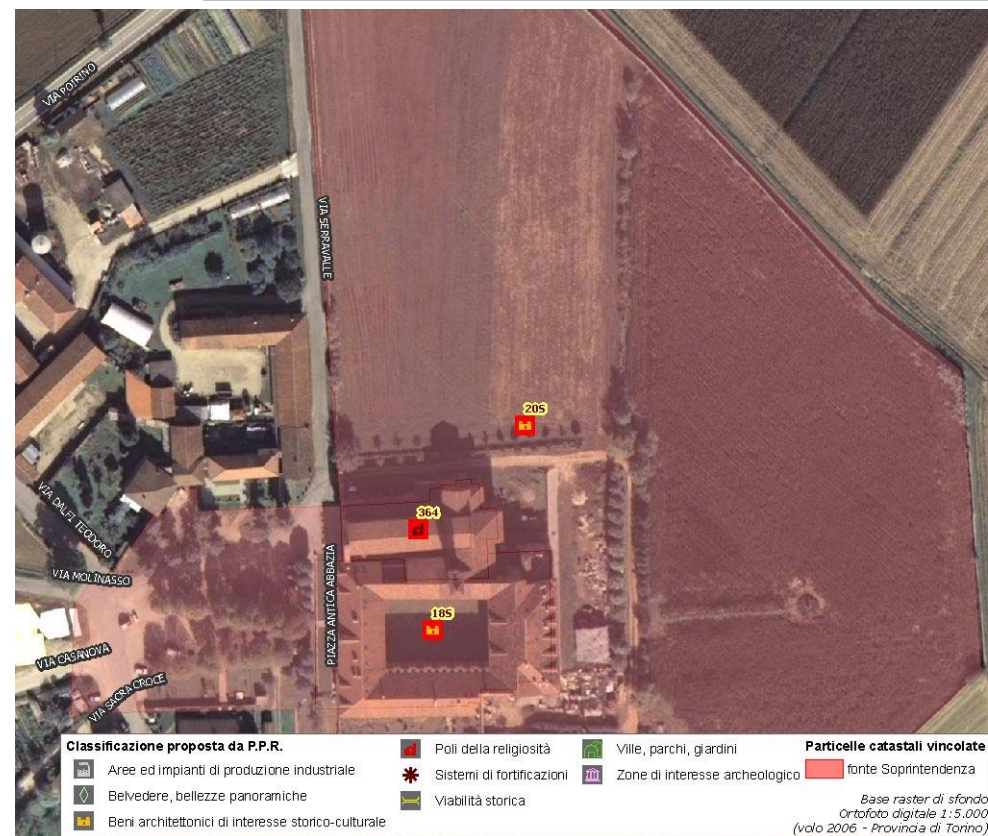

(*) come da indicazioni fornite dalla Soprintendenza per i Beni Architettonici e Paesaggistici del Piemonte, rappresentati in cartografia con il simbolo su sfondo rosso e campitura rossa.

Identificativo bene	Vincolo (*)
364	D.S.R. 04/7/2002
Comune	
Carmagnola	
Denominazione bene	Dati catastali (*)
Chiesa Abbaziale di S.ta Maria Assunta	NCT F.70 part.lettera A
Tipologia	
Monastero-Abbazia-Convento	
Classificazione come proposta da P.P.R.	
Poli della religiosità	
Località	
Fraz. Casanova	

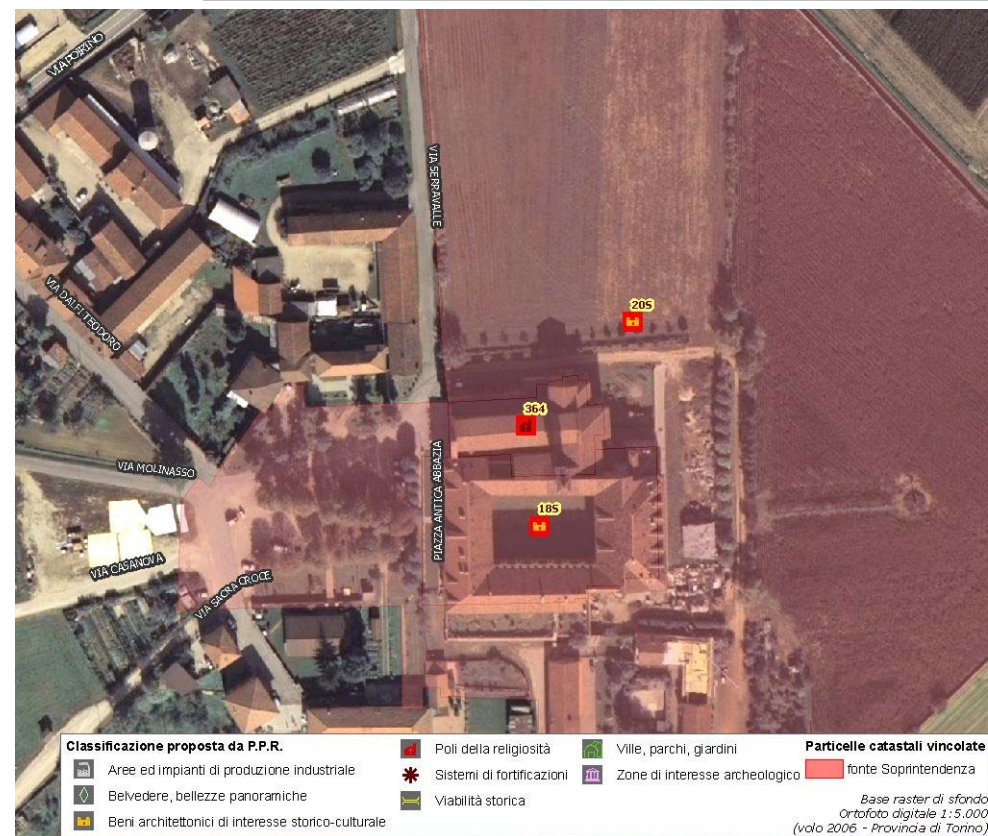

(*) come da indicazioni fornite dalla Soprintendenza per i Beni Architettonici e Paesaggistici del Piemonte, rappresentati in cartografia con il simbolo su sfondo rosso e campitura rossa.

Identificativo bene

367

Comune

Carmagnola

Denominazione bene

Chiesa Parrocchiale di S.Agostino e campanile

Tipologia

Chiesa

Classificazione come proposta da P.P.R.

Poli della religiosità

Località

Piazza S. Agostino

Vincolo (*)

Not.Min.06/4/1910

Dati catastali (*)

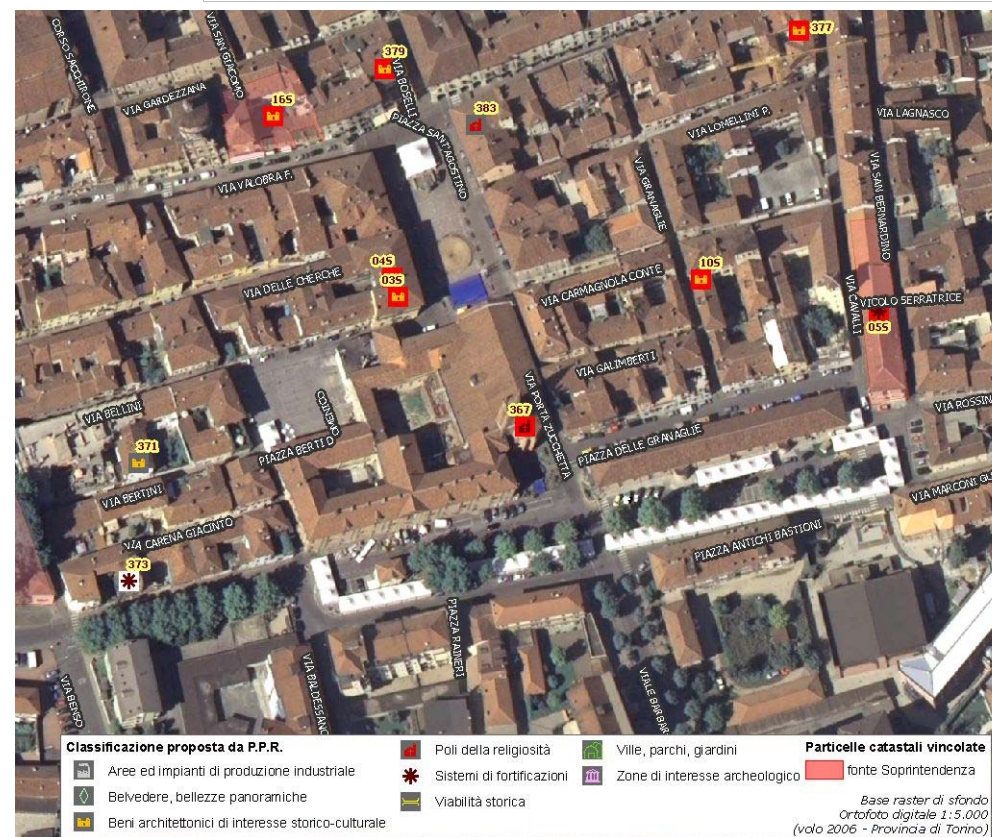

(*) come da indicazioni fornite dalla Soprintendenza per i Beni Architettonici e Paesaggistici del Piemonte, rappresentati in cartografia con il simbolo su sfondo rosso e campitura rossa.

Identificativo bene

368

Comune

Carmagnola

Denominazione bene

Chiesa di S. Filippo (secolo XVIII)

Tipologia

Chiesa

Classificazione come proposta da P.P.R.

Poli della religiosità

Località

P.zza Carlo Alberto

Vincolo (*)

R.R. n.6392 del 24/10/1969

Dati catastali (*)

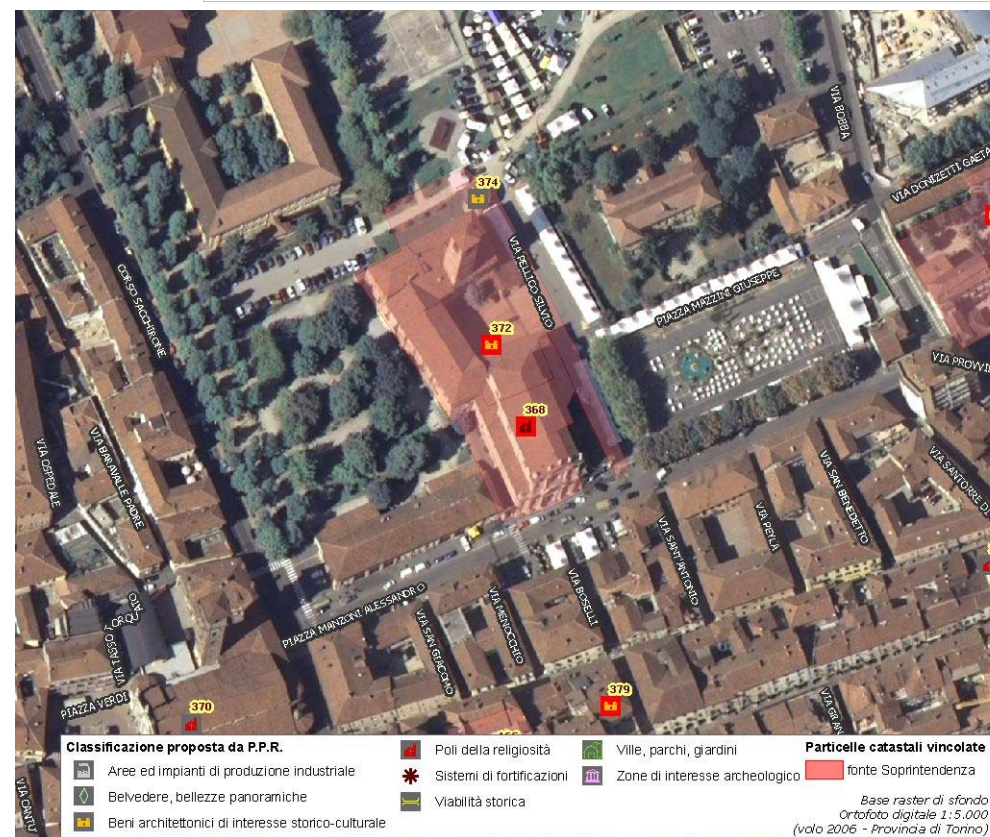
F.115 part.lettera E

(*) come da indicazioni fornite dalla Soprintendenza per i Beni Architettonici e Paesaggistici del Piemonte, rappresentati in cartografia con il simbolo su sfondo rosso e campitura rossa.

Identificativo bene

369

Comune

Carmagnola

Denominazione bene

Chiesa S. Giovanni Battista o della Misericordia

Tipologia

Chiesa

Classificazione come proposta da P.P.R.

Poli della religiosità

Località

Piazza Garavella

Vincolo (*)

Dati catastali (*)

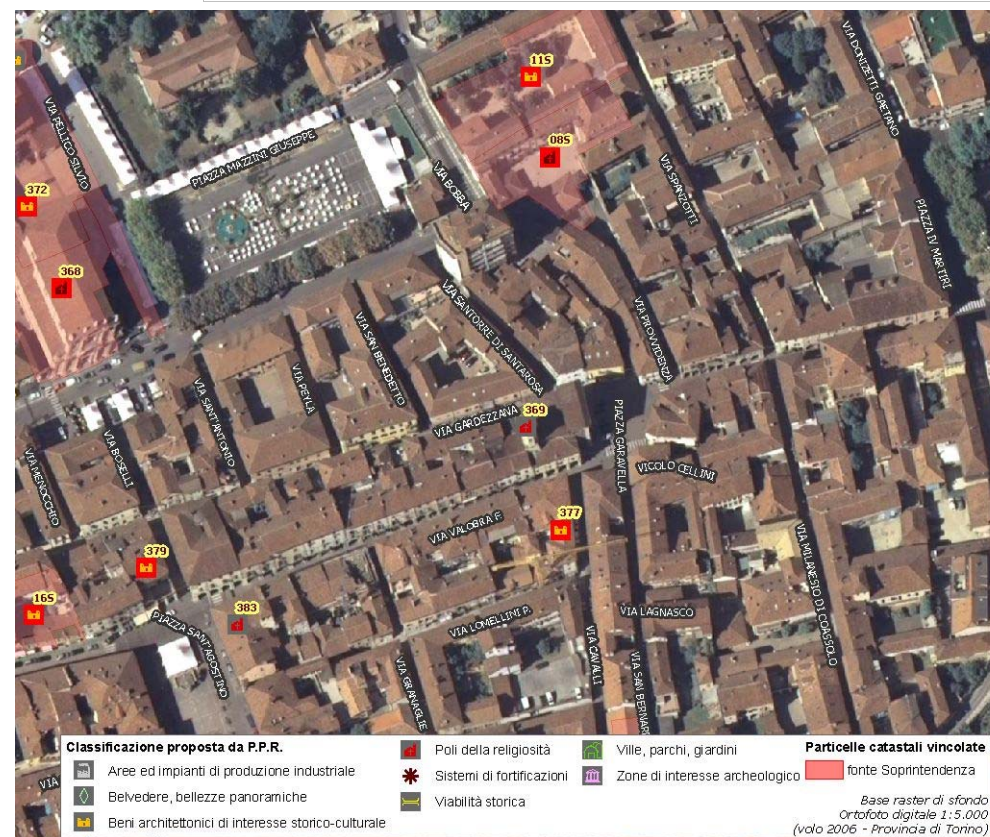

(*) come da indicazioni fornite dalla Soprintendenza per i Beni Architettonici e Paesaggistici del Piemonte, rappresentati in cartografia con il simbolo su sfondo rosso e campitura rossa.

Identificativo bene

370

Comune

Carmagnola

Denominazione bene

Chiesa Collegiata dei Santi Pietro e Paolo

Tipologia

Chiesa

Classificazione come proposta da P.P.R.

Poli della religiosità

Località

Piazza G. Verdi

Vincolo (*)

Dati catastali (*)



(*) come da indicazioni fornite dalla Soprintendenza per i Beni Architettonici e Paesaggistici del Piemonte, rappresentati in cartografia con il simbolo su sfondo rosso e campitura rossa.

Identificativo bene	Vincolo (*)
08S	R.R. n.5989 del 20/4/1990; R.R. n.1419 del 05/02/1997
Comune	
Carmagnola	
Denominazione bene	Dati catastali (*)
Cappella dell'ex Istituto Opera Divina Provvidenza	NCEU F.115 part.nn.238-239-lettera H
Tipologia	
Cappella	
Classificazione come proposta da P.P.R.	
Poli della religiosità	
Località	
Via Bobba 8	



**DOCUMENTAZIONE FOTOGRAFICA
NON DISPONIBILE**

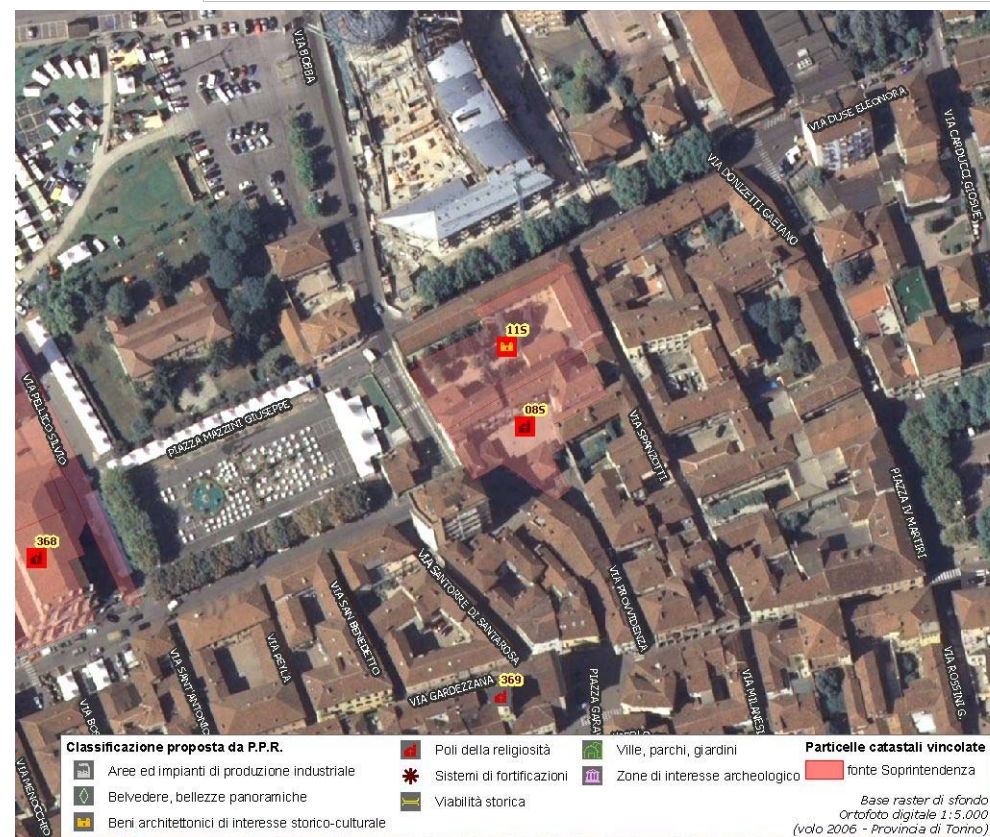

(*) come da indicazioni fornite dalla Soprintendenza per i Beni Architettonici e Paesaggistici del Piemonte, rappresentati in cartografia con il simbolo su sfondo rosso e campitura rossa.

Identificativo bene	Vincolo (*)
375	
Comune	
Carmagnola	
Denominazione bene	Dati catastali (*)
Santuario di Santa Maria delle Grazie detto della Bossola	
Tipologia	
Cattedrale-Basilica-Santuario	
Classificazione come proposta da P.P.R.	
Poli della religiosità	
Località	
Strada vicinale dell'isola	



**DOCUMENTAZIONE FOTOGRAFICA
NON DISPONIBILE**

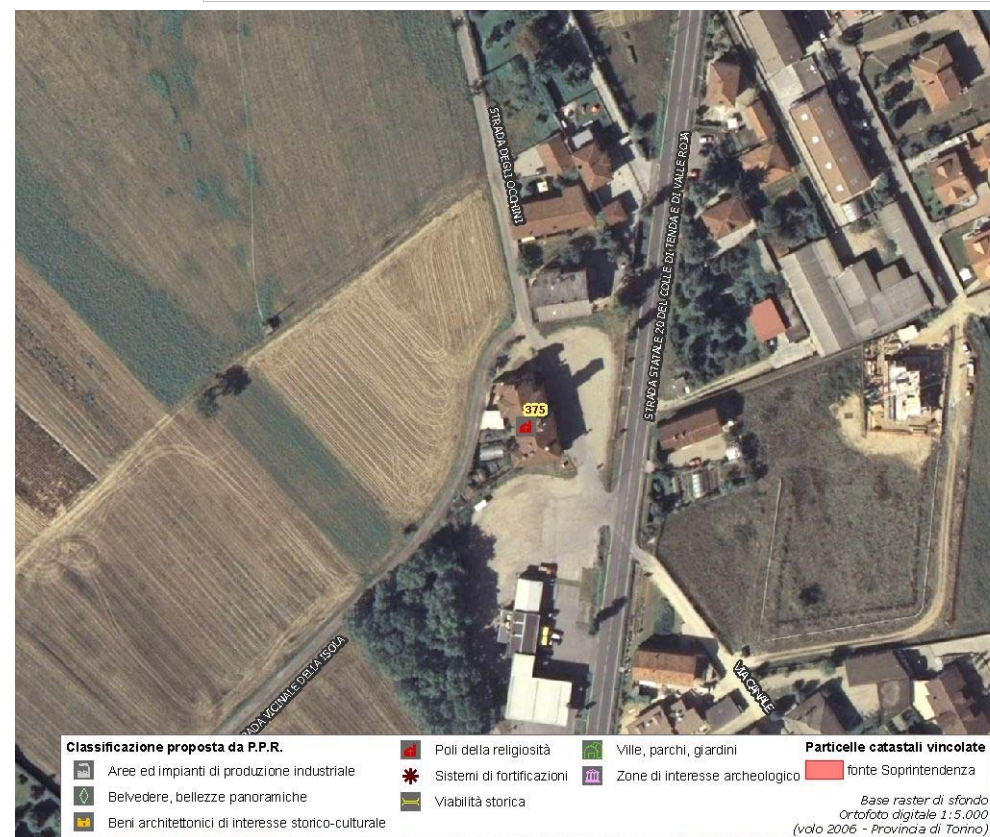

(*) come da indicazioni fornite dalla Soprintendenza per i Beni Architettonici e Paesaggistici del Piemonte, rappresentati in cartografia con il simbolo su sfondo rosso e campitura rossa.

Identificativo bene

383

Comune

Carmagnola

Denominazione bene

Chiesa della Confraternita di S. Rocco

Tipologia

Chiesa

Classificazione come proposta da P.P.R.

Poli della religiosità

Località

Via Valobra

Vincolo (*)

Dati catastali (*)

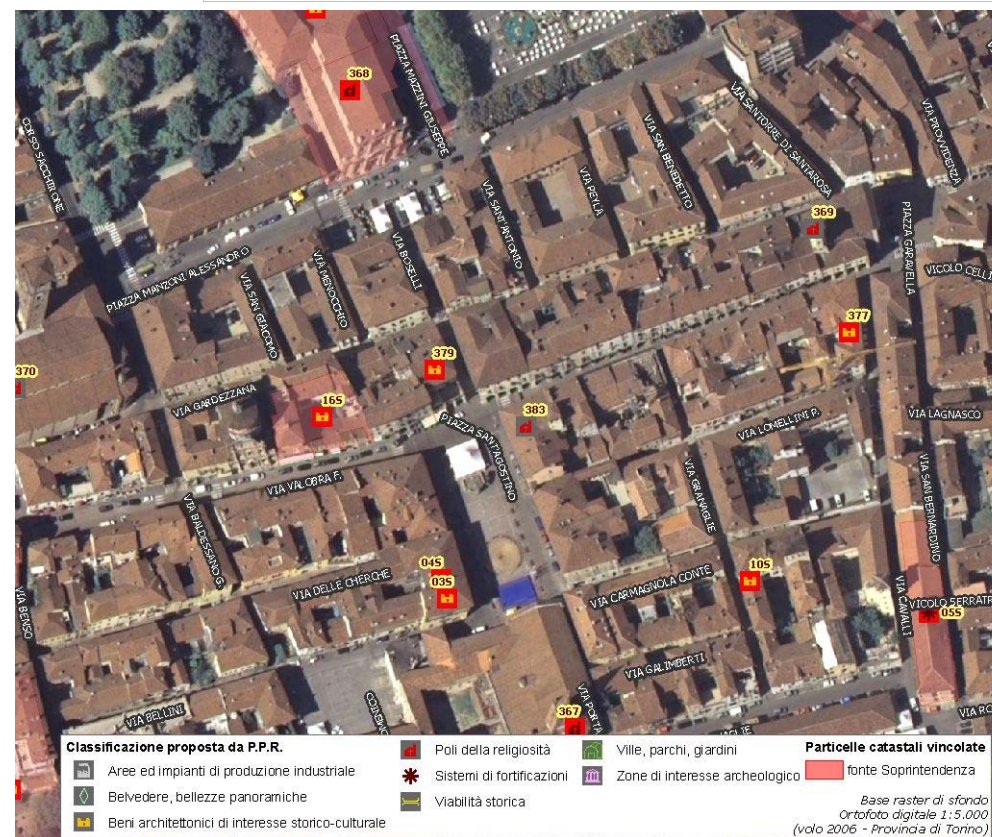

(*) come da indicazioni fornite dalla Soprintendenza per i Beni Architettonici e Paesaggistici del Piemonte, rappresentati in cartografia con il simbolo su sfondo rosso e campitura rossa.

Identificativo bene

373

Comune

Carmagnola

Denominazione bene

Torre

Tipologia

Torre

Classificazione come proposta da P.P.R.

Sistemi di fortificazioni

Località

Via Carena 10

Vincolo (*)

Dati catastali (*)

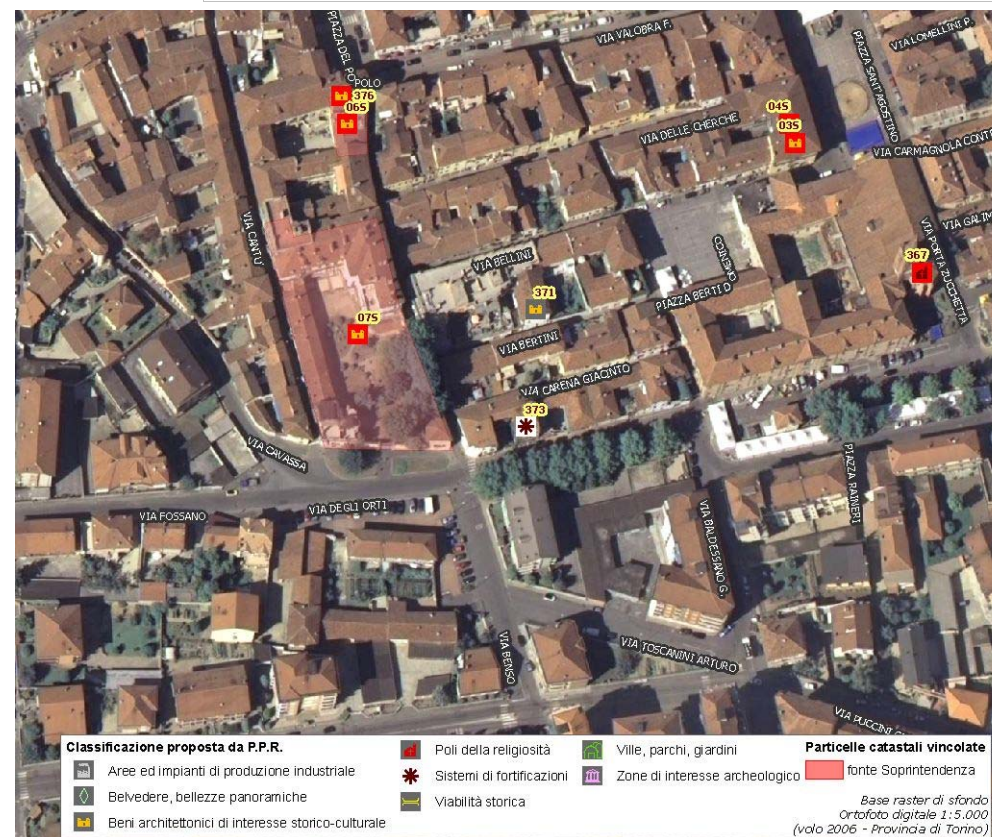

(*) come da indicazioni fornite dalla Soprintendenza per i Beni Architettonici e Paesaggistici del Piemonte, rappresentati in cartografia con il simbolo su sfondo rosso e campitura rossa.

Identificativo bene	Vincolo (*)
05S	D.M. 02/10/1958
Comune	
Carmagnola	
Denominazione bene	Dati catastali (*)
Resti delle antiche mura	F.115 part.n.223
Tipologia	
Opera fortificata-Rudere di opera fortificata	
Classificazione come proposta da P.P.R.	
Sistemi di fortificazioni	
Località	
P.zza Antichi Bastioni	



**DOCUMENTAZIONE FOTOGRAFICA
NON DISPONIBILE**



(*) come da indicazioni fornite dalla Soprintendenza per i Beni Architettonici e Paesaggistici del Piemonte, rappresentati in cartografia con il simbolo su sfondo rosso e campitura rossa.

Assessorato alla Pianificazione Territoriale
Ufficio di Piano Territoriale di Coordinamento

OSSERVATORIO DEI BENI CULTURALI DELLA PROVINCIA DI TORINO

LUGLIO 2009