



Assessorato alla Pianificazione Territoriale
Ufficio di Piano Territoriale di Coordinamento

OSSERVATORIO DEI BENI CULTURALI DELLA PROVINCIA DI TORINO

CATALOGO DEI BENI CULTURALI

LUGLIO 2009



Comune di

Candia Canavese

Allegato al documento "Quaderni del Territorio - Beni culturali"

Informazioni generali

| | |
|-----------------------------------------------------|----------|
| Totale beni rilevati sul territorio comunale | 3 |
|-----------------------------------------------------|----------|

| | |
|---------------|--|
| <i>di cui</i> | |
|---------------|--|

| | |
|-------------------------------------------|---|
| <i>vincolati dalla Soprintendenza (1)</i> | 2 |
|-------------------------------------------|---|

| | |
|------------------------------------------------|---|
| <i>beni di rilevanza storico culturale (2)</i> | 1 |
|------------------------------------------------|---|

| | |
|------------------------------------------------------------------------------------------------------------------------------------|--|
| Classificazione del Totale dei beni rilevati sul territorio comunale secondo le componenti storico-culturali del P.P.R. (3) | |
|------------------------------------------------------------------------------------------------------------------------------------|--|

| | |
|-----------------------------------------------------------|---|
| <i>Beni architettonici di interesse storico-culturale</i> | 1 |
|-----------------------------------------------------------|---|

| | |
|-------------------------------|---|
| <i>Poli della religiosità</i> | 1 |
|-------------------------------|---|

| | |
|----------------------------------|---|
| <i>Sistemi di fortificazioni</i> | 1 |
|----------------------------------|---|

| | |
|------------------------------------------------------------------------|-------------|
| Totale beni desunti da PRGC ai sensi dell'art.24 L.R. 56/77 (4) | n.d. |
|------------------------------------------------------------------------|-------------|

parte dei beni segnalati possono corrispondere con quanto indicato nel computo del "Totale beni rilevati sul territorio comunale"

Nelle pagine seguenti sono riportate le schede relative al "Totale beni rilevati sul territorio comunale", complete di inquadramento cartografico e di documentazione fotografica laddove disponibile.

(1) v. pag. 12 del documento "Quaderni del Territorio - Beni culturali"

(2) v. pag. 9 del documento "Quaderni del Territorio - Beni culturali"

(3) v. pag. 15 del documento "Quaderni del Territorio - Beni culturali"

(4) v. pag. 11 del documento "Quaderni del Territorio - Beni culturali"

| | |
|-----------------------------------------------------------|--------------------|
| Identificativo bene | Vincolo (*) |
| 308 | |
| Comune | |
| Candia Canavese | |
| Denominazione bene | Dati catastali (*) |
| Castelfiorito | |
| Tipologia | |
| Castello-Rudere di castello | |
| Classificazione come proposta da P.P.R. | |
| Beni architettonici di interesse storico-culturale | |
| Località | |
| via Cesare Battisti 32 | |



(*) come da indicazioni fornite dalla Soprintendenza per i Beni Architettonici e Paesaggistici del Piemonte, rappresentati in cartografia con il simbolo su sfondo rosso e campitura rossa.

| | |
|----------------------------------------------|---------------------------------|
| Identificativo bene | Vincolo (*) |
| 307 | Not. Min.04/4/1910 |
| Comune | |
| Candia Canavese | |
| Denominazione bene | Dati catastali (*) |
| Santuario di S. Stefano con affreschi | NCT F. 19 part.lettera A |
| Tipologia | |
| Cattedrale-Basilica-Santuario | |
| Classificazione come proposta da P.P.R. | |
| Poli della religiosità | |
| Località | |
| | |

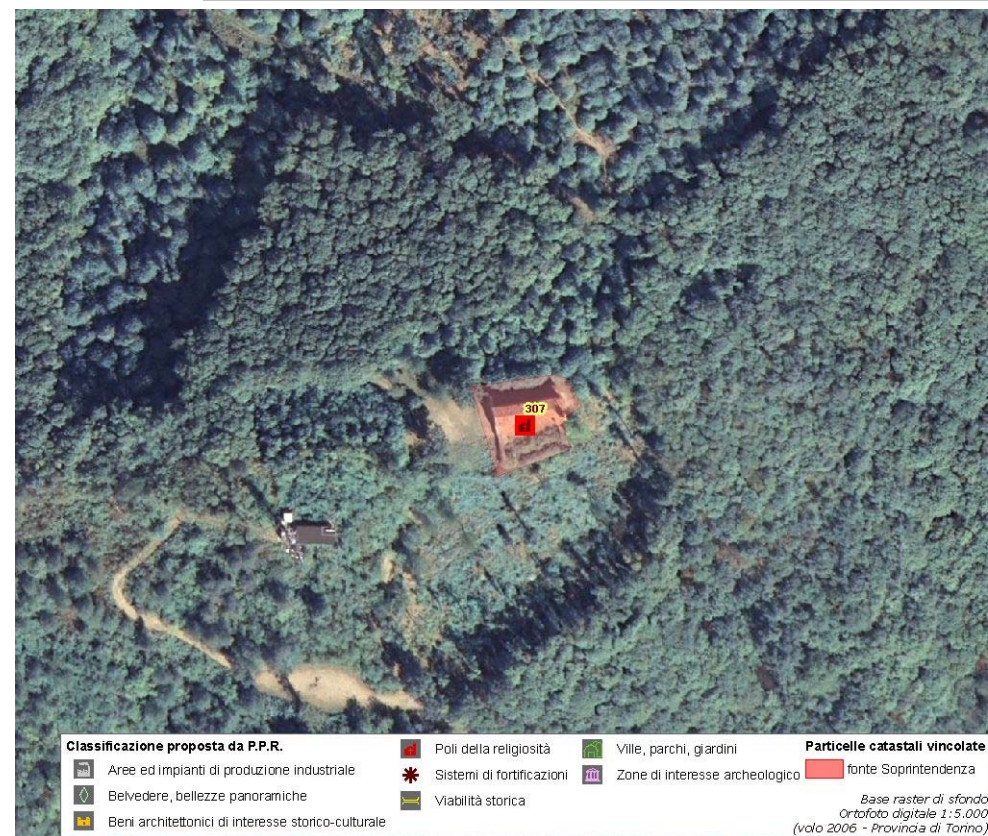

(*) come da indicazioni fornite dalla Soprintendenza per i Beni Architettonici e Paesaggistici del Piemonte, rappresentati in cartografia con il simbolo su sfondo rosso e campitura rossa.

| | |
|-----------------------------------------|------------------------|
| Identificativo bene | Vincolo (*) |
| 309 | D.M. 20/01/1964 |
| Comune | |
| Candia Canavese | |
| Denominazione bene | Dati catastali (*) |
| Torre del castello | F.26 part.n.250 |
| Tipologia | |
| Torre | |
| Classificazione come proposta da P.P.R. | |
| Sistemi di fortificazioni | |
| Località | |
| | |



**DOCUMENTAZIONE FOTOGRAFICA
NON DISPONIBILE**

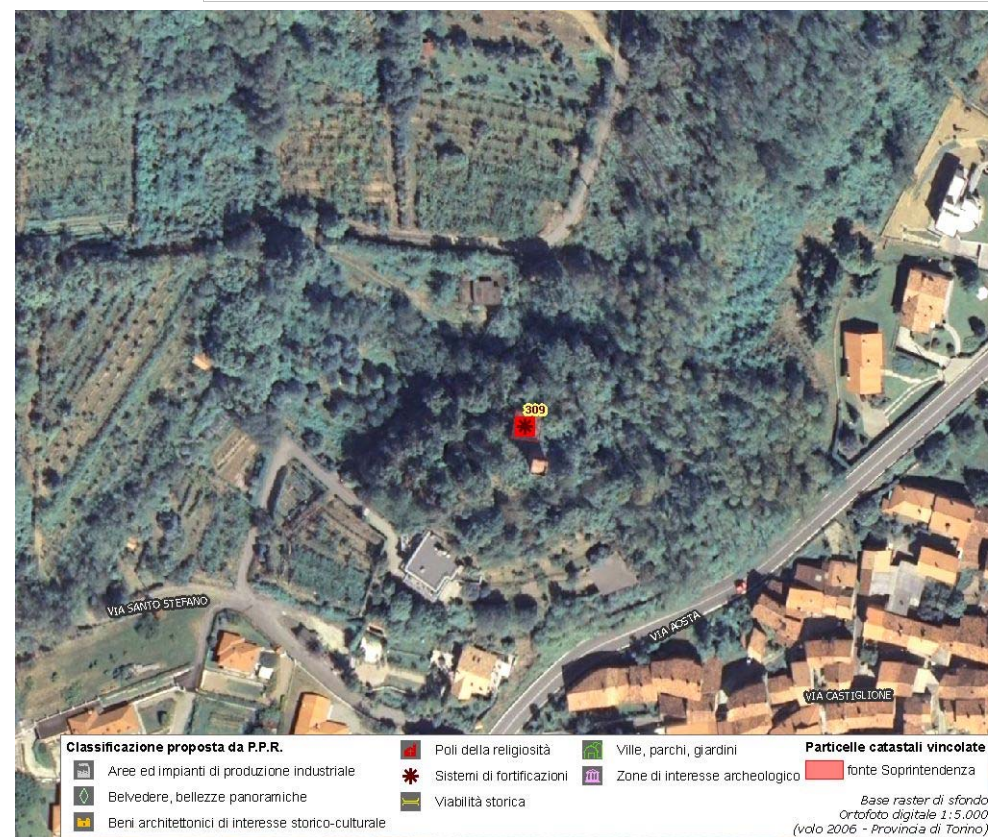

(*) come da indicazioni fornite dalla Soprintendenza per i Beni Architettonici e Paesaggistici del Piemonte, rappresentati in cartografia con il simbolo su sfondo rosso e campitura rossa.

Assessorato alla Pianificazione Territoriale
Ufficio di Piano Territoriale di Coordinamento

OSSERVATORIO DEI BENI CULTURALI DELLA PROVINCIA DI TORINO

LUGLIO 2009