



Assessorato alla Pianificazione Territoriale
Ufficio di Piano Territoriale di Coordinamento

OSSERVATORIO DEI BENI CULTURALI DELLA PROVINCIA DI TORINO

CATALOGO DEI BENI CULTURALI

LUGLIO 2009



Comune di

Caluso

Allegato al documento "Quaderni del Territorio - Beni culturali"

Informazioni generali

Totale beni rilevati sul territorio comunale	7
---	----------

<i>di cui</i>	
---------------	--

<i>vincolati dalla Soprintendenza (1)</i>	2
---	---

<i>beni di rilevanza storico culturale (2)</i>	5
--	---

Classificazione del Totale dei beni rilevati sul territorio comunale secondo le componenti storico-culturali del P.P.R. (3)	
--	--

<i>Beni architettonici di interesse storico-culturale</i>	3
---	---

<i>Poli della religiosità</i>	3
-------------------------------	---

<i>Sistemi di fortificazioni</i>	1
----------------------------------	---

Totale beni desunti da PRGC ai sensi dell'art.24 L.R. 56/77 (4)	n.d.
--	-------------

<i>parte dei beni segnalati possono corrispondere con quanto indicato nel computo del "Totale beni rilevati sul territorio comunale"</i>	
--	--

Nelle pagine seguenti sono riportate le schede relative al "Totale beni rilevati sul territorio comunale", complete di inquadramento cartografico e di documentazione fotografica laddove disponibile.

(1) v. pag. 12 del documento "Quaderni del Territorio - Beni culturali"

(2) v. pag. 9 del documento "Quaderni del Territorio - Beni culturali"

(3) v. pag. 15 del documento "Quaderni del Territorio - Beni culturali"

(4) v. pag. 11 del documento "Quaderni del Territorio - Beni culturali"

Identificativo bene	Vincolo (*)
	R.R.n.2666 del 30/5/1967
Comune	
Caluso	
Denominazione bene	Dati catastali (*)
Palazzo Spurgazzi e parco annesso	
Tipologia	
Casa castellata-Palazzo-Abitazione civile medievale	
Classificazione come proposta da P.P.R.	
Beni architettonici di interesse storico-culturale	
Località	
N.D.	



**DOCUMENTAZIONE FOTOGRAFICA
NON DISPONIBILE**

**DOCUMENTAZIONE CARTOGRAFICA
NON DISPONIBILE**

(*) come da indicazioni fornite dalla Soprintendenza per i Beni Architettonici e Paesaggistici del Piemonte, rappresentati in cartografia con il simbolo su sfondo rosso e campitura rossa.

Identificativo bene	Vincolo (*)
293	
Comune	
Caluso	
Denominazione bene	Dati catastali (*)
Belvedere dal Castello	
Tipologia	
Area di ritrovamento di tipo diverso-Altro	
Classificazione come proposta da P.P.R.	
Beni architettonici di interesse storico-culturale	
Località	
Castello	



**DOCUMENTAZIONE FOTOGRAFICA
NON DISPONIBILE**



(*) come da indicazioni fornite dalla Soprintendenza per i Beni Architettonici e Paesaggistici del Piemonte, rappresentati in cartografia con il simbolo su sfondo rosso e campitura rossa.

Identificativo bene	Vincolo (*)
292	
Comune	
Caluso	
Denominazione bene	Dati catastali (*)
Palazzo Spurgassi	
Tipologia	
Casa castellata-Palazzo-Abitazione civile medievale	
Classificazione come proposta da P.P.R.	
Beni architettonici di interesse storico-culturale	
Località	
Piazza Valperga 2	



**DOCUMENTAZIONE FOTOGRAFICA
NON DISPONIBILE**

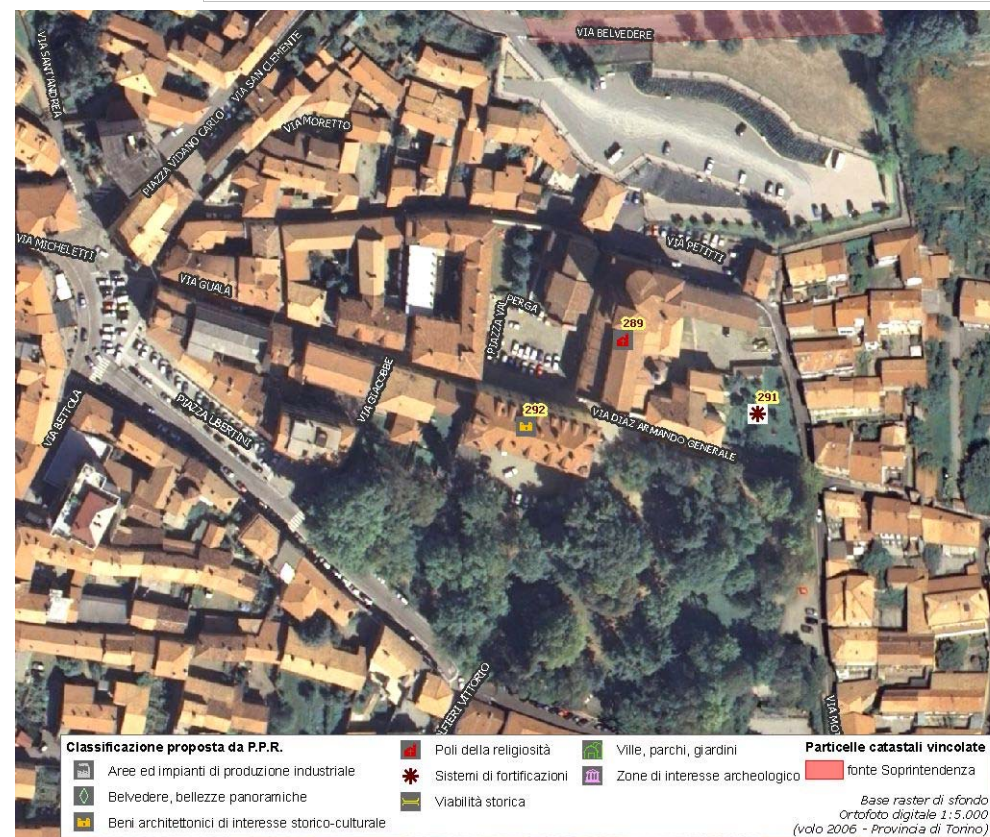

(*) come da indicazioni fornite dalla Soprintendenza per i Beni Architettonici e Paesaggistici del Piemonte, rappresentati in cartografia con il simbolo su sfondo rosso e campitura rossa.

Identificativo bene	Vincolo (*)
290	Not. Min.26/10/1946
Comune	
Caluso	
Denominazione bene	Dati catastali (*)
Resti della cinta del castello	F.4 part.nn.192-193-194-195
Tipologia	
Castello-Rudere di castello	
Classificazione come proposta da P.P.R.	
Beni architettonici di interesse storico-culturale	
Località	
località Castello	

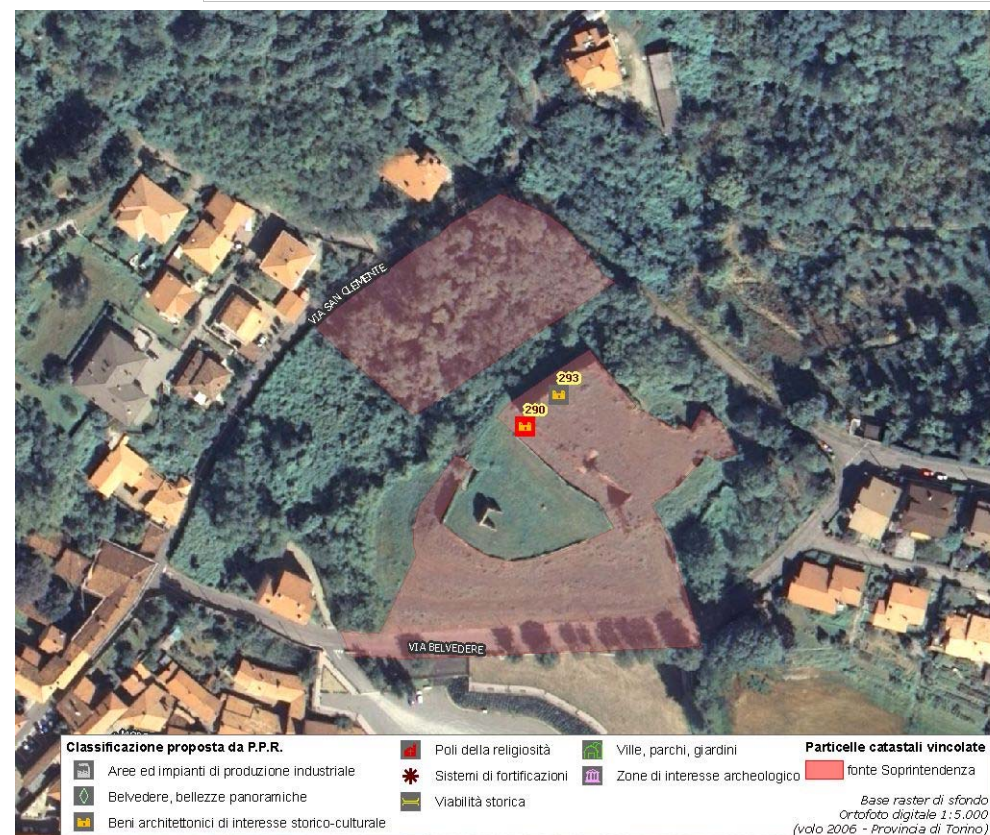

(*) come da indicazioni fornite dalla Soprintendenza per i Beni Architettonici e Paesaggistici del Piemonte, rappresentati in cartografia con il simbolo su sfondo rosso e campitura rossa.

Identificativo bene	Vincolo (*)
296	
Comune	
Caluso	
Denominazione bene	Dati catastali (*)
Convento dei francescani	
Tipologia	
Monastero-Abbazia-Convento	
Classificazione come proposta da P.P.R.	
Poli della religiosità	
Località	
piazza Mazzini 4	

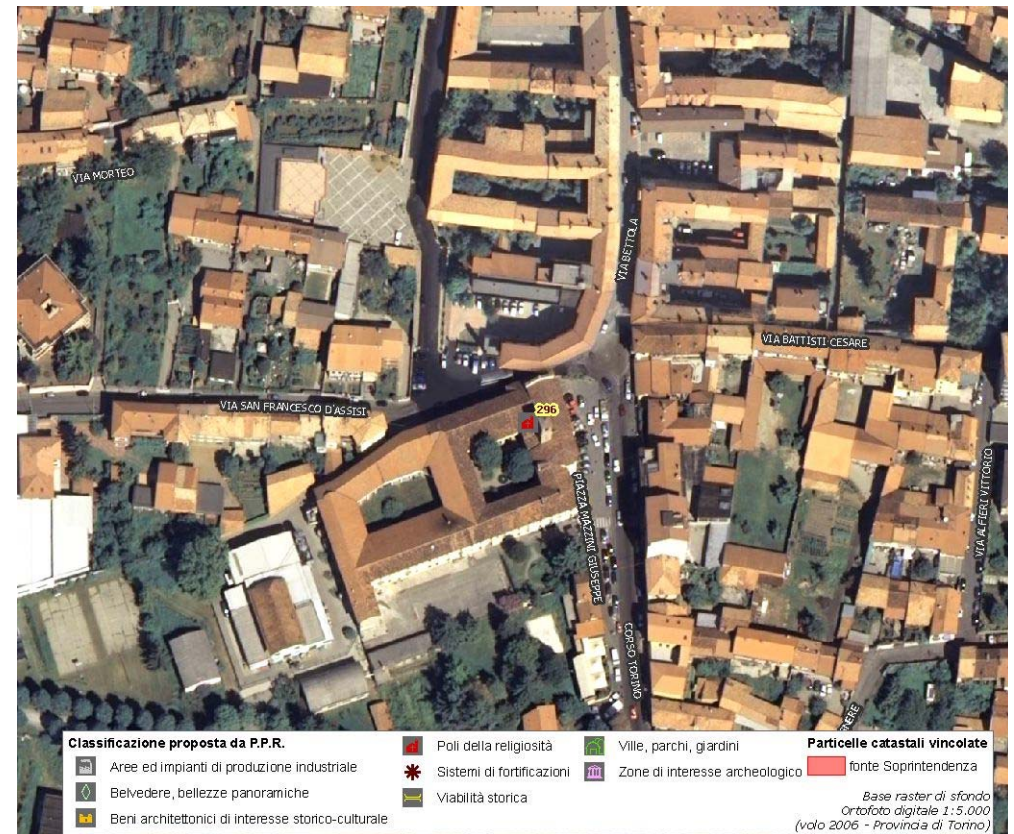

(*) come da indicazioni fornite dalla Soprintendenza per i Beni Architettonici e Paesaggistici del Piemonte, rappresentati in cartografia con il simbolo su sfondo rosso e campitura rossa.

Identificativo bene	Vincolo (*)
289	
Comune	
Caluso	
Denominazione bene	Dati catastali (*)
Chiesa parrocchiale della Madonna delle Grazie	
Tipologia	
Chiesa	
Classificazione come proposta da P.P.R.	
Poli della religiosità	
Località	
via Diaz 1	



**DOCUMENTAZIONE FOTOGRAFICA
NON DISPONIBILE**

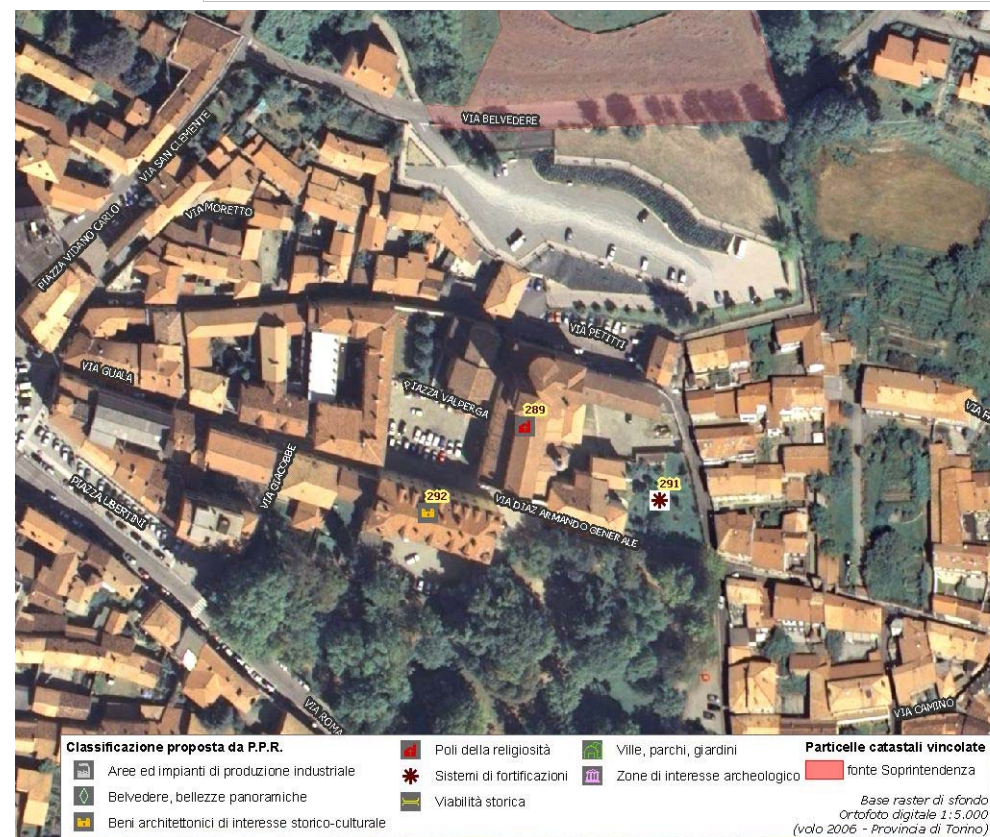

(*) come da indicazioni fornite dalla Soprintendenza per i Beni Architettonici e Paesaggistici del Piemonte, rappresentati in cartografia con il simbolo su sfondo rosso e campitura rossa.

Identificativo bene	Vincolo (*)
04S	R.R. n.4124 del 11/06/1982
Comune	
Caluso	
Denominazione bene	Dati catastali (*)
Chiesa Parrocchiale di S. Michele Arcangelo e campanile	F.66 part.lettera A
Tipologia	
Chiesa	
Classificazione come proposta da P.P.R.	
Poli della religiosità	
Località	
Fraz. Aré	



**DOCUMENTAZIONE FOTOGRAFICA
NON DISPONIBILE**



(*) come da indicazioni fornite dalla Soprintendenza per i Beni Architettonici e Paesaggistici del Piemonte, rappresentati in cartografia con il simbolo su sfondo rosso e campitura rossa.

Identificativo bene	Vincolo (*)
	Not.Min.06/4/1910
Comune	
Caluso	
Denominazione bene	Dati catastali (*)
Porta della Cinta	
Tipologia	
Opera fortificata-Rudere di opera fortificata	
Classificazione come proposta da P.P.R.	
Sistemi di fortificazioni	
Località	
Via Diaz (già via dell'Arco)	



**DOCUMENTAZIONE FOTOGRAFICA
NON DISPONIBILE**

**DOCUMENTAZIONE CARTOGRAFICA
NON DISPONIBILE**

(*) come da indicazioni fornite dalla Soprintendenza per i Beni Architettonici e Paesaggistici del Piemonte, rappresentati in cartografia con il simbolo su sfondo rosso e campitura rossa.

Identificativo bene	Vincolo (*)
291	
Comune	
Caluso	
Denominazione bene	Dati catastali (*)
Porta Crealis o Della Freta	
Tipologia	
Opera fortificata-Rudere di opera fortificata	
Classificazione come proposta da P.P.R.	
Sistemi di fortificazioni	
Località	
via Diaz 7	

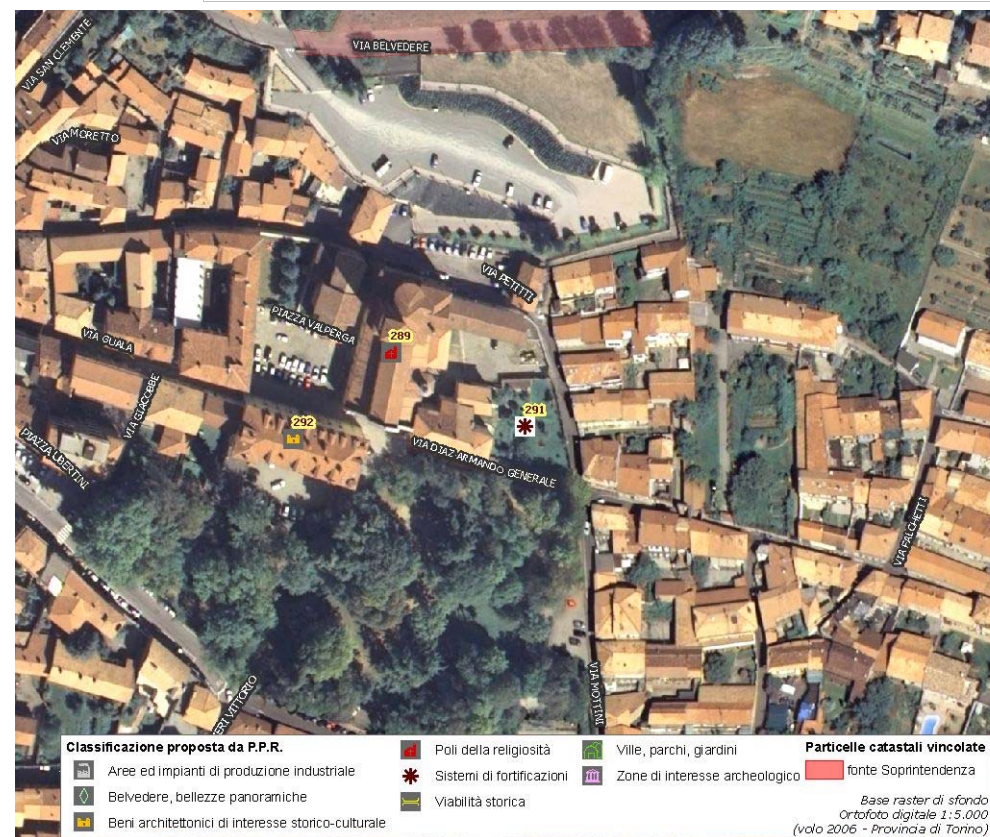

(*) come da indicazioni fornite dalla Soprintendenza per i Beni Architettonici e Paesaggistici del Piemonte, rappresentati in cartografia con il simbolo su sfondo rosso e campitura rossa.

Assessorato alla Pianificazione Territoriale
Ufficio di Piano Territoriale di Coordinamento

OSSERVATORIO DEI BENI CULTURALI DELLA PROVINCIA DI TORINO

LUGLIO 2009