



Assessorato alla Pianificazione Territoriale
Ufficio di Piano Territoriale di Coordinamento

OSSERVATORIO DEI BENI CULTURALI DELLA PROVINCIA DI TORINO

CATALOGO DEI BENI CULTURALI

LUGLIO 2009



Comune di

Bussoleno

Allegato al documento "Quaderni del Territorio - Beni culturali"

Informazioni generali

Totale beni rilevati sul territorio comunale	14
---	-----------

<i>di cui</i>	
---------------	--

<i>vincolati dalla Soprintendenza (1)</i>	13
---	----

<i>beni di rilevanza storico culturale (2)</i>	1
--	---

Classificazione del Totale dei beni rilevati sul territorio comunale secondo le componenti storico-culturali del P.P.R. (3)	
--	--

<i>Beni architettonici di interesse storico-culturale</i>	5
---	---

<i>Poli della religiosità</i>	4
-------------------------------	---

<i>Sistemi di fortificazioni</i>	5
----------------------------------	---

Totale beni desunti da PRGC ai sensi dell'art.24 L.R. 56/77 (4)	n.d.
--	-------------

<i>parte dei beni segnalati possono corrispondere con quanto indicato nel computo del "Totale beni rilevati sul territorio comunale"</i>	
--	--

Nelle pagine seguenti sono riportate le schede relative al "Totale beni rilevati sul territorio comunale", complete di inquadramento cartografico e di documentazione fotografica laddove disponibile.

(1) v. pag. 12 del documento "Quaderni del Territorio - Beni culturali"

(2) v. pag. 9 del documento "Quaderni del Territorio - Beni culturali"

(3) v. pag. 15 del documento "Quaderni del Territorio - Beni culturali"

(4) v. pag. 11 del documento "Quaderni del Territorio - Beni culturali"

Identificativo bene

06S

Comune

Bussoleno

Denominazione bene

Castello del Borgo

Tipologia

Castello-Rudere di castello

Classificazione come proposta da P.P.R.

Beni architettonici di interesse storico-culturale

Località

Via Fontan W. 22

Vincolo (*)

dichiaraz. interesse n.4440 del 19/11/2003; Not. Min.04/02/1946

Dati catastali (*)

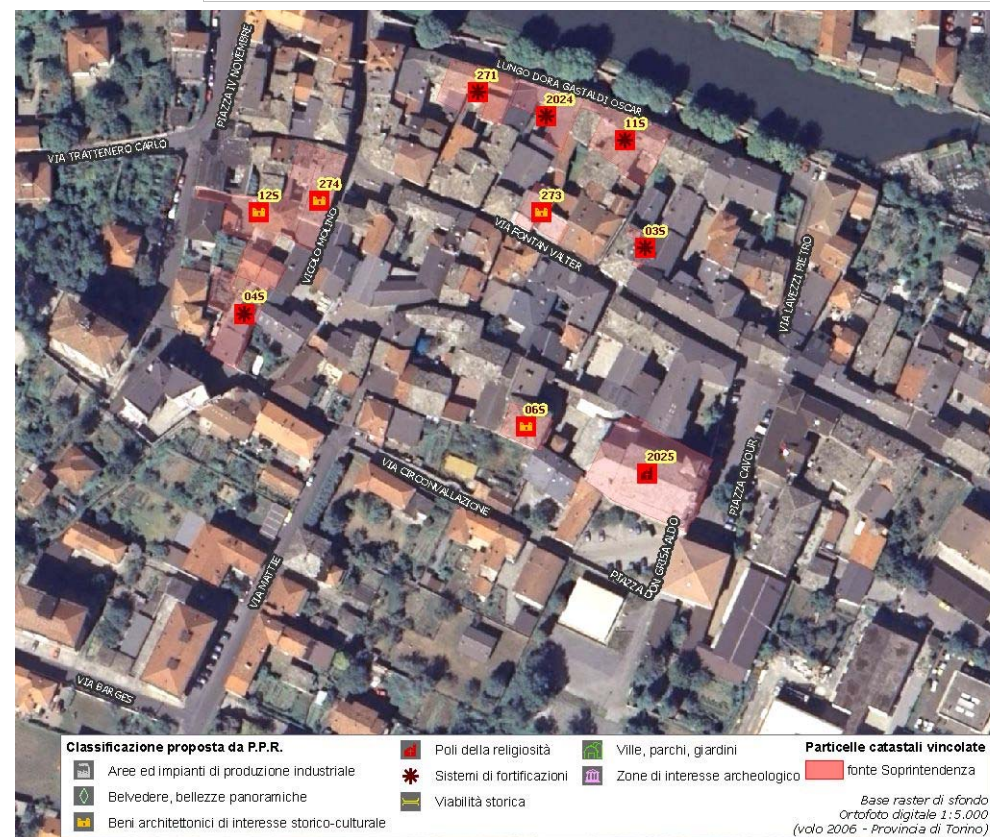
NCEU F.11 part.nn.86-87

(*) come da indicazioni fornite dalla Soprintendenza per i Beni Architettonici e Paesaggistici del Piemonte, rappresentati in cartografia con il simbolo su sfondo rosso e campitura rossa.

Identificativo bene	Vincolo (*)
	D.D.R.in fase di emanazione
Comune	
Bussoleno	
Denominazione bene	Dati catastali (*)
Edificio denominato Mulino Varesio	
Tipologia	
Casa castellata-Palazzo-Abitazione civile medievale	
Classificazione come proposta da P.P.R.	
Beni architettonici di interesse storico-culturale	
Località	
Via Fontan W. 6	



**DOCUMENTAZIONE FOTOGRAFICA
NON DISPONIBILE**

**DOCUMENTAZIONE CARTOGRAFICA
NON DISPONIBILE**

(*) come da indicazioni fornite dalla Soprintendenza per i Beni Architettonici e Paesaggistici del Piemonte, rappresentati in cartografia con il simbolo su sfondo rosso e campitura rossa.

Identificativo bene	Vincolo (*)
274	Not. Min.17/01/1921
Comune	
Bussoleno	
Denominazione bene	Dati catastali (*)
Casa	F.11 part.nn.51-52-53
Tipologia	
Casa castellata-Palazzo-Abitazione civile medievale	
Classificazione come proposta da P.P.R.	
Beni architettonici di interesse storico-culturale	
Località	
Via Trattenero (gia' Via della Fiera n. 1) 3	



**DOCUMENTAZIONE FOTOGRAFICA
NON DISPONIBILE**

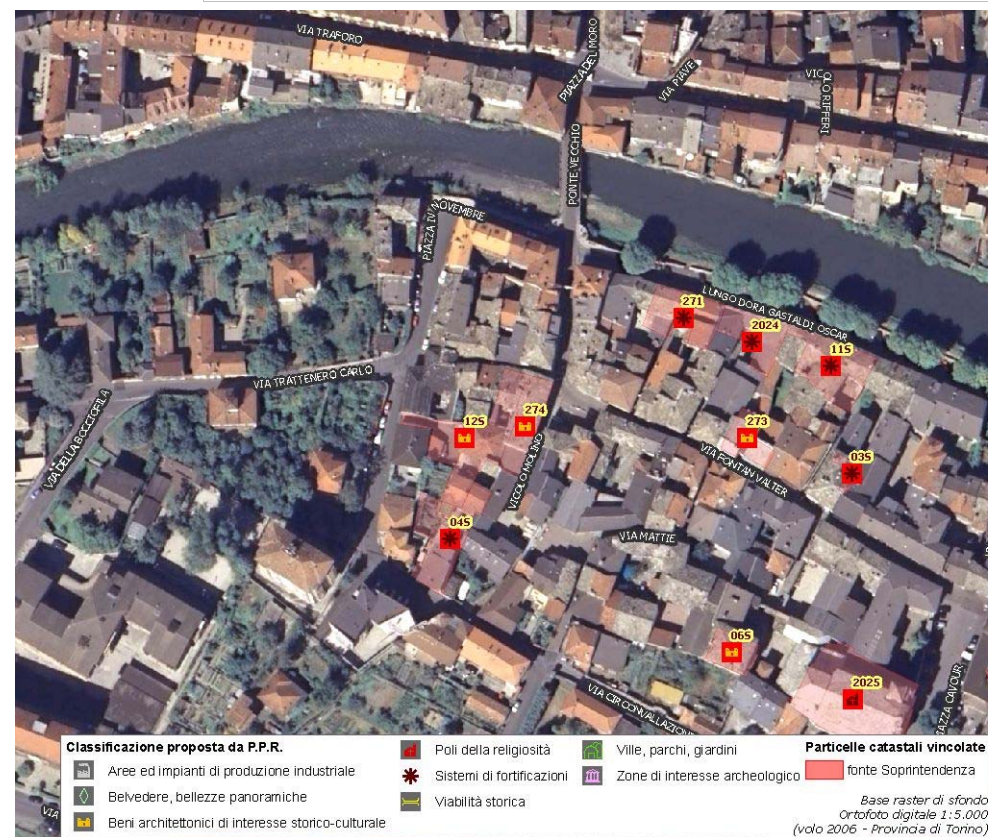

(*) come da indicazioni fornite dalla Soprintendenza per i Beni Architettonici e Paesaggistici del Piemonte, rappresentati in cartografia con il simbolo su sfondo rosso e campitura rossa.

Identificativo bene

273

Comune

Bussoleno

Denominazione bene

Casa (gia' Aschieri)

Tipologia

Casa castellata-Palazzo-Abitazione civile medievale

Classificazione come proposta da P.P.R.

Beni architettonici di interesse storico-culturale

Località

Via Fontan W. (gia' Via Antica di Francia) 23

Vincolo (*)

D.M. 07/03/1956

Dati catastali (*)

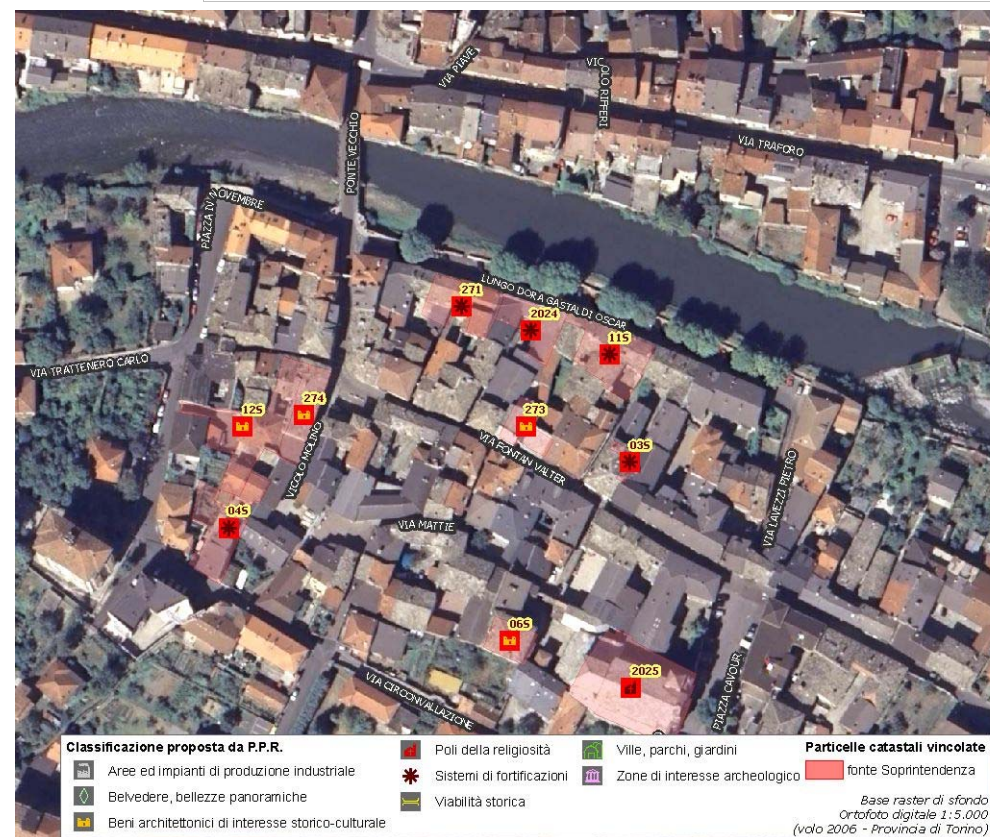
NCT F.11 part.nn.147-145-143-161-262; NCEU F.11 part.nn.143-161

(*) come da indicazioni fornite dalla Soprintendenza per i Beni Architettonici e Paesaggistici del Piemonte, rappresentati in cartografia con il simbolo su sfondo rosso e campitura rossa.

Identificativo bene	Vincolo (*)
2023	Not. Min.04/02/1946
Comune	
Bussoleno	
Denominazione bene	Dati catastali (*)
Castello Borello	F.21 part.nn.686-687-688
Tipologia	
Castello-Rudere di castello	
Classificazione come proposta da P.P.R.	
Beni architettonici di interesse storico-culturale	
Località	
Regione Baroni	



(*) come da indicazioni fornite dalla Soprintendenza per i Beni Architettonici e Paesaggistici del Piemonte, rappresentati in cartografia con il simbolo su sfondo rosso e campitura rossa.

Identificativo bene	Vincolo (*)
	R.R.n.6221 del 16/12/1978; Not.Min.08/5/1910
Comune	
Bussoleno	
Denominazione bene	Dati catastali (*)
Lebbrosario (secolo XVI)	
Tipologia	
Casa castellata-Palazzo-Abitazione civile medievale	
Classificazione come proposta da P.P.R.	
Beni architettonici di interesse storico-culturale	
Località	
Fraz. Foresto	



**DOCUMENTAZIONE FOTOGRAFICA
NON DISPONIBILE**

**DOCUMENTAZIONE CARTOGRAFICA
NON DISPONIBILE**

(*) come da indicazioni fornite dalla Soprintendenza per i Beni Architettonici e Paesaggistici del Piemonte, rappresentati in cartografia con il simbolo su sfondo rosso e campitura rossa.

Identificativo bene	Vincolo (*)
2026	R.R.n.2437 del 2/5/1977; Not.Min.08/5/1910
Comune	
Bussoleno	
Denominazione bene	Dati catastali (*)
Campanile della Chiesa del Camposanto	F.5
Tipologia	
Chiesa	
Classificazione come proposta da P.P.R.	
Poli della religiosità	
Località	



(*) come da indicazioni fornite dalla Soprintendenza per i Beni Architettonici e Paesaggistici del Piemonte, rappresentati in cartografia con il simbolo su sfondo rosso e campitura rossa.

Identificativo bene	Vincolo (*)
08S	Not. Min.04/02/1946
Comune	
Bussoleno	
Denominazione bene	Dati catastali (*)
Cappella di S. Sebastiano	F.10 part.n.363 e part.lettera E
Tipologia	
Cappella	
Classificazione come proposta da P.P.R.	
Poli della religiosità	
Località	
Strada da Foresto a Bussoleno	



**DOCUMENTAZIONE FOTOGRAFICA
NON DISPONIBILE**

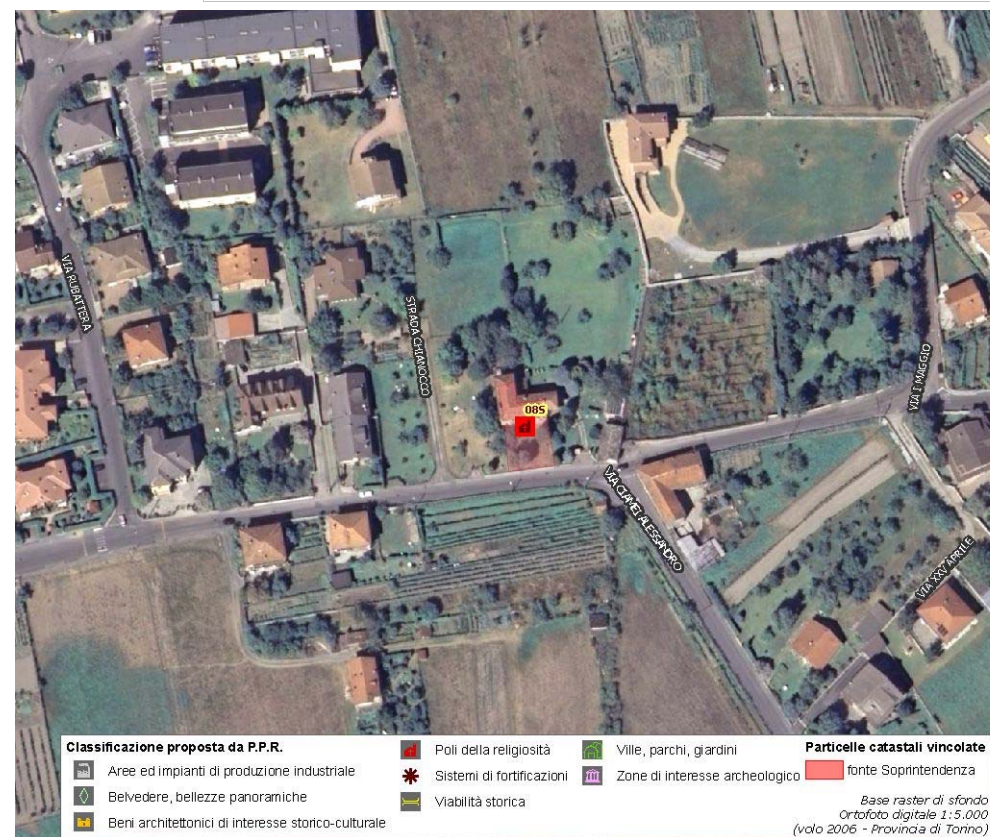

(*) come da indicazioni fornite dalla Soprintendenza per i Beni Architettonici e Paesaggistici del Piemonte, rappresentati in cartografia con il simbolo su sfondo rosso e campitura rossa.

Identificativo bene

2025

Comune

Bussoleno

Denominazione bene

Chiesa Parrocchiale dell'Assunta

Tipologia

Chiesa

Classificazione come proposta da P.P.R.

Poli della religiosità

Località

P.zza Umberto I

Vincolo (*)

R.R. 18/3/1977; Not. Min.04/4/1910

Dati catastali (*)

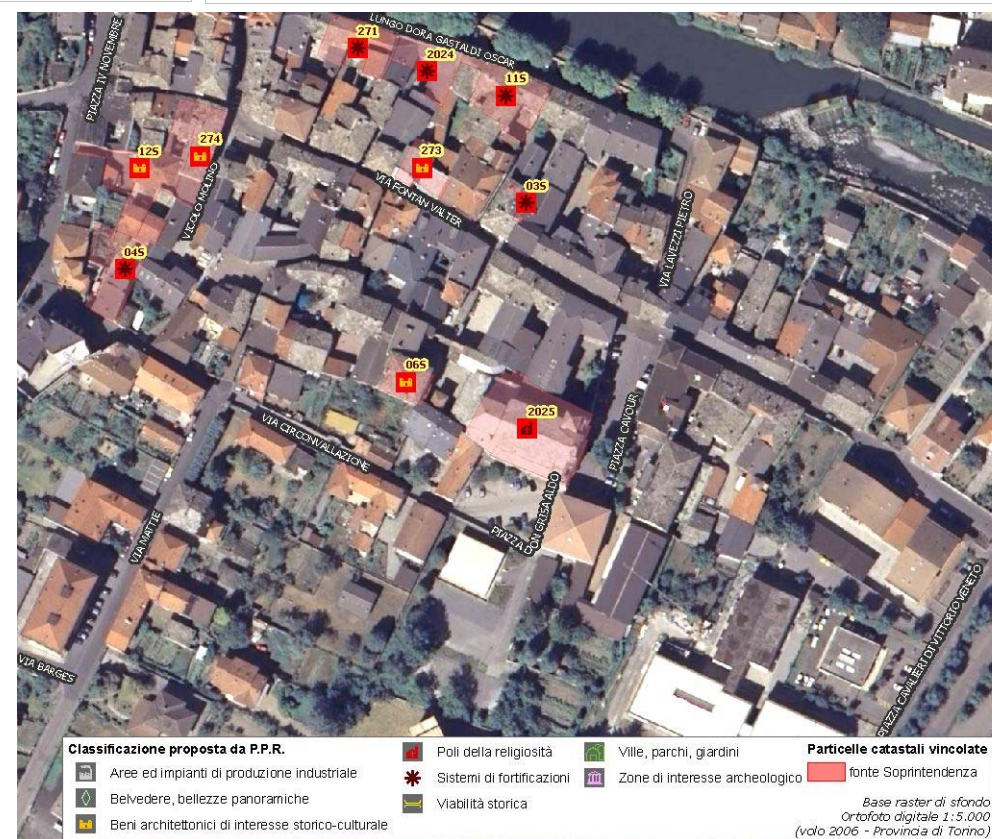
F.11 mapp.part.lettera I

(*) come da indicazioni fornite dalla Soprintendenza per i Beni Architettonici e Paesaggistici del Piemonte, rappresentati in cartografia con il simbolo su sfondo rosso e campitura rossa.

Identificativo bene	Vincolo (*)
267	
Comune	
Bussoleno	
Denominazione bene	Dati catastali (*)
Chiesa parrocchiale Foresto	
Tipologia	
Chiesa	
Classificazione come proposta da P.P.R.	
Poli della religiosità	
Località	
via San Rocco	



**DOCUMENTAZIONE FOTOGRAFICA
NON DISPONIBILE**

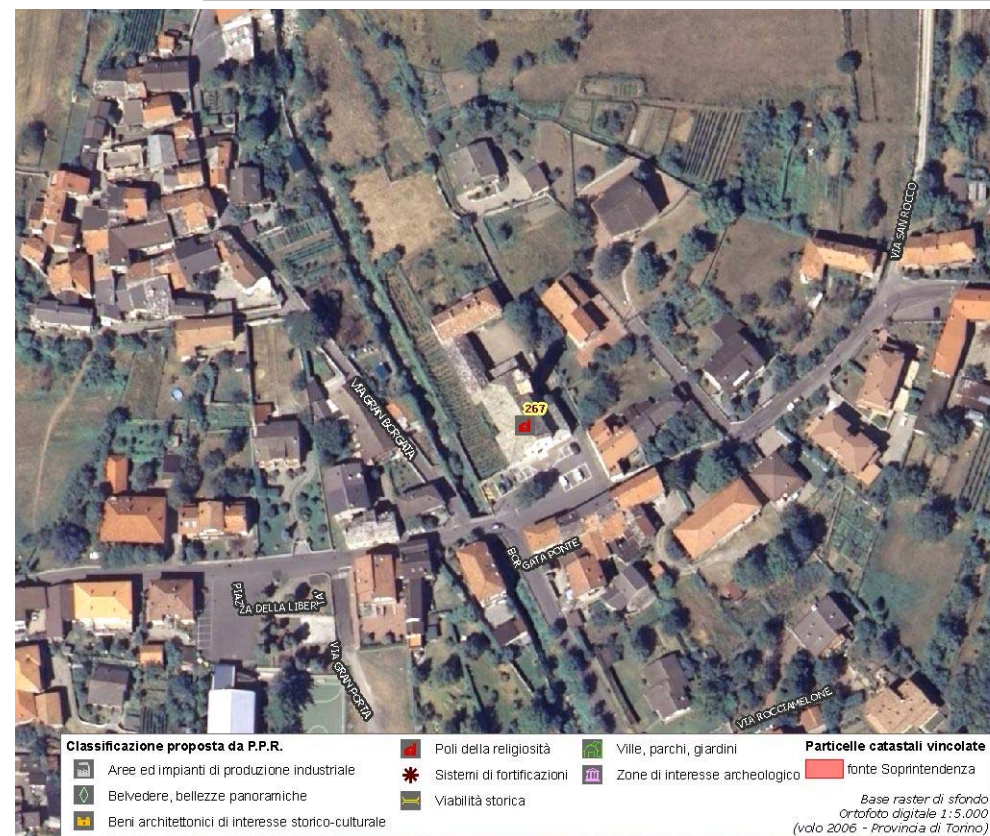

(*) come da indicazioni fornite dalla Soprintendenza per i Beni Architettonici e Paesaggistici del Piemonte, rappresentati in cartografia con il simbolo su sfondo rosso e campitura rossa.

Identificativo bene	Vincolo (*)
	Not.Min.08/5/1910
Comune	
Bussoleno	
Denominazione bene	Dati catastali (*)
Cappella di S.Pietro di Olesie	
Tipologia	
Cappella	
Classificazione come proposta da P.P.R.	
Poli della religiosità	
Località	
N.D.	



**DOCUMENTAZIONE FOTOGRAFICA
NON DISPONIBILE**

**DOCUMENTAZIONE CARTOGRAFICA
NON DISPONIBILE**

(*) come da indicazioni fornite dalla Soprintendenza per i Beni Architettonici e Paesaggistici del Piemonte, rappresentati in cartografia con il simbolo su sfondo rosso e campitura rossa.

Identificativo bene	Vincolo (*)
	Not.Min.18/7/1910
Comune	
Bussoleno	
Denominazione bene	Dati catastali (*)
Cappella con affreschi	
Tipologia	
Cappella	
Classificazione come proposta da P.P.R.	
Poli della religiosità	
Località	
Fraz. Foresto	



**DOCUMENTAZIONE FOTOGRAFICA
NON DISPONIBILE**

**DOCUMENTAZIONE CARTOGRAFICA
NON DISPONIBILE**

(*) come da indicazioni fornite dalla Soprintendenza per i Beni Architettonici e Paesaggistici del Piemonte, rappresentati in cartografia con il simbolo su sfondo rosso e campitura rossa.

Identificativo bene

03S

Comune

Bussoleno

Denominazione bene

Tratto mura cinta medievale

Tipologia

Opera fortificata-Rudere di opera fortificata

Classificazione come proposta da P.P.R.

Sistemi di fortificazioni

Località

Via Circonvallazione 3-5-7

Vincolo (*)

Not. Min.04/02/1946

Dati catastali (*)

F.11 part.nn.72-83-280

**DOCUMENTAZIONE FOTOGRAFICA
NON DISPONIBILE**



(*) come da indicazioni fornite dalla Soprintendenza per i Beni Architettonici e Paesaggistici del Piemonte, rappresentati in cartografia con il simbolo su sfondo rosso e campitura rossa.

Identificativo bene

271

Comune

Bussoleno

Denominazione bene

Muro dell'antica cinta medievale

Tipologia

Opera fortificata-Rudere di opera fortificata

Classificazione come proposta da P.P.R.

Sistemi di fortificazioni

Località

Via Lungo Dora 3-5

Vincolo (*)

Not. Min.04/02/1946

Dati catastali (*)

F.11 part.n.100 (ora 307-119)

**DOCUMENTAZIONE FOTOGRAFICA
NON DISPONIBILE**

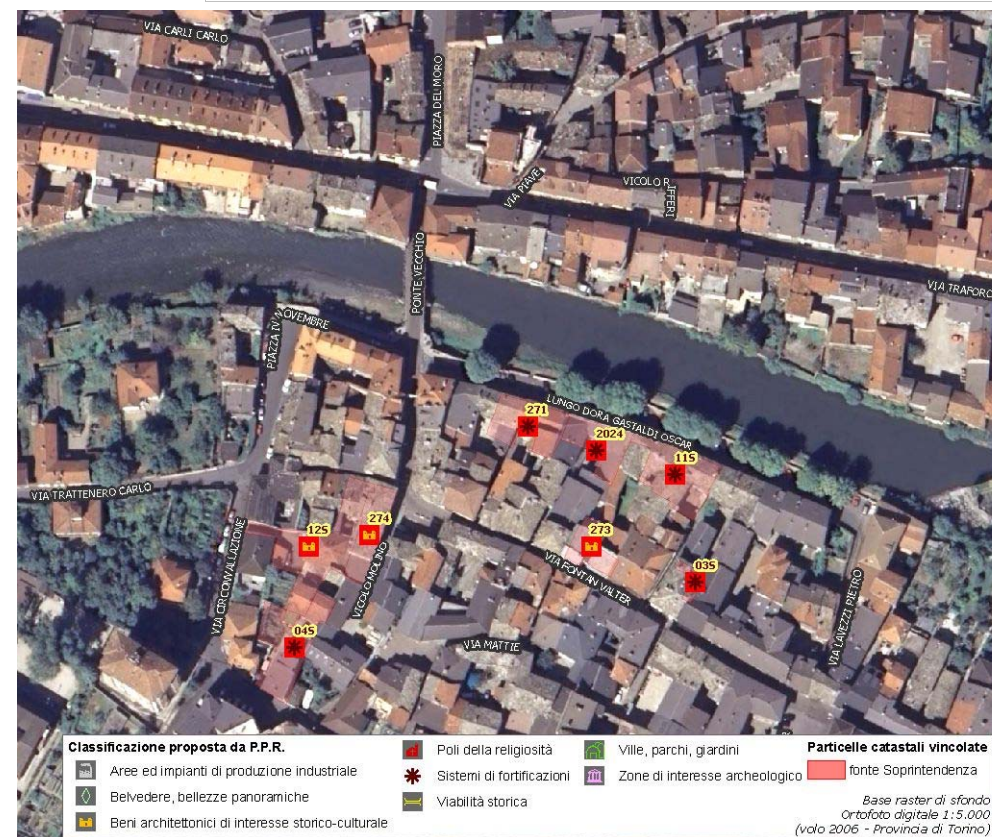

(*) come da indicazioni fornite dalla Soprintendenza per i Beni Architettonici e Paesaggistici del Piemonte, rappresentati in cartografia con il simbolo su sfondo rosso e campitura rossa.

Identificativo bene

11S

Comune

Bussoleno

Denominazione bene

Resti delle mura della cinta medievale

Tipologia

Opera fortificata-Rudere di opera fortificata

Classificazione come proposta da P.P.R.

Sistemi di fortificazioni

Località

Via Lungo Dora

Vincolo (*)

Not. Min.04/02/1946

Dati catastali (*)

NCT F.11 part.n.150

**DOCUMENTAZIONE FOTOGRAFICA
NON DISPONIBILE**

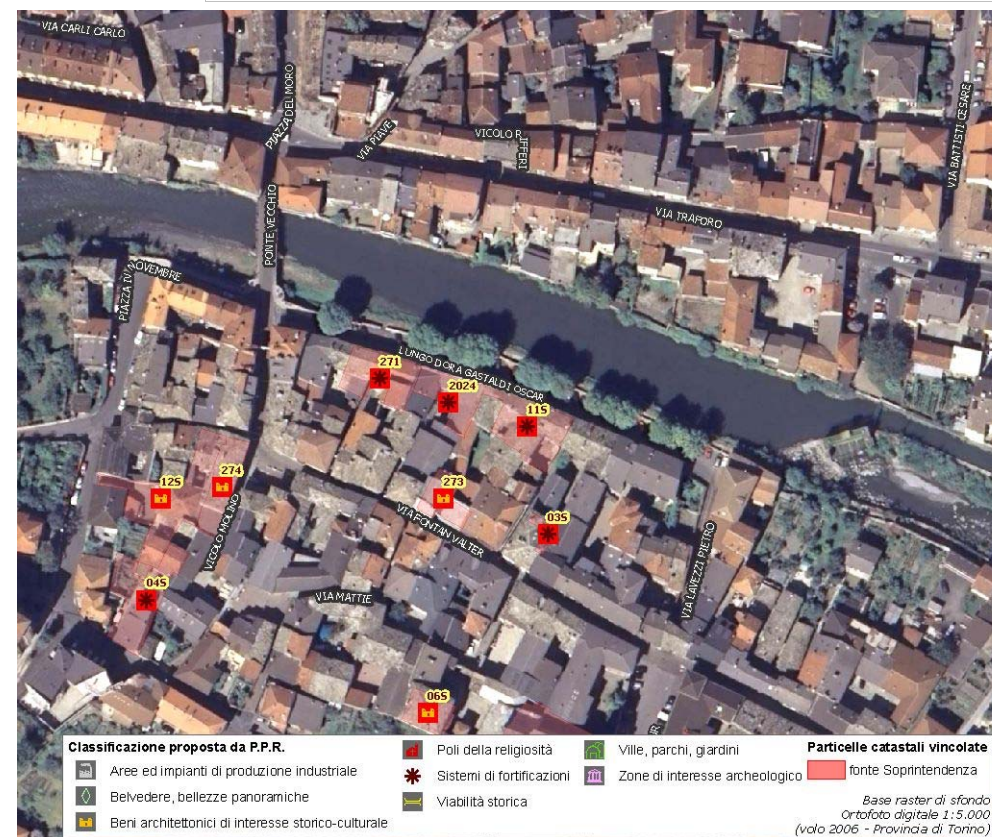

(*) come da indicazioni fornite dalla Soprintendenza per i Beni Architettonici e Paesaggistici del Piemonte, rappresentati in cartografia con il simbolo su sfondo rosso e campitura rossa.

Identificativo bene	Vincolo (*)
04S	Min.04/02/1946
Comune	
Bussoleno	
Denominazione bene	Dati catastali (*)
Tratto mura cinta medievale	F.11 part.n.42 (ora nn.270-271)
Tipologia	
Opera fortificata-Rudere di opera fortificata	
Classificazione come proposta da P.P.R.	
Sistemi di fortificazioni	
Località	
Via Circonvallazione	



**DOCUMENTAZIONE FOTOGRAFICA
NON DISPONIBILE**

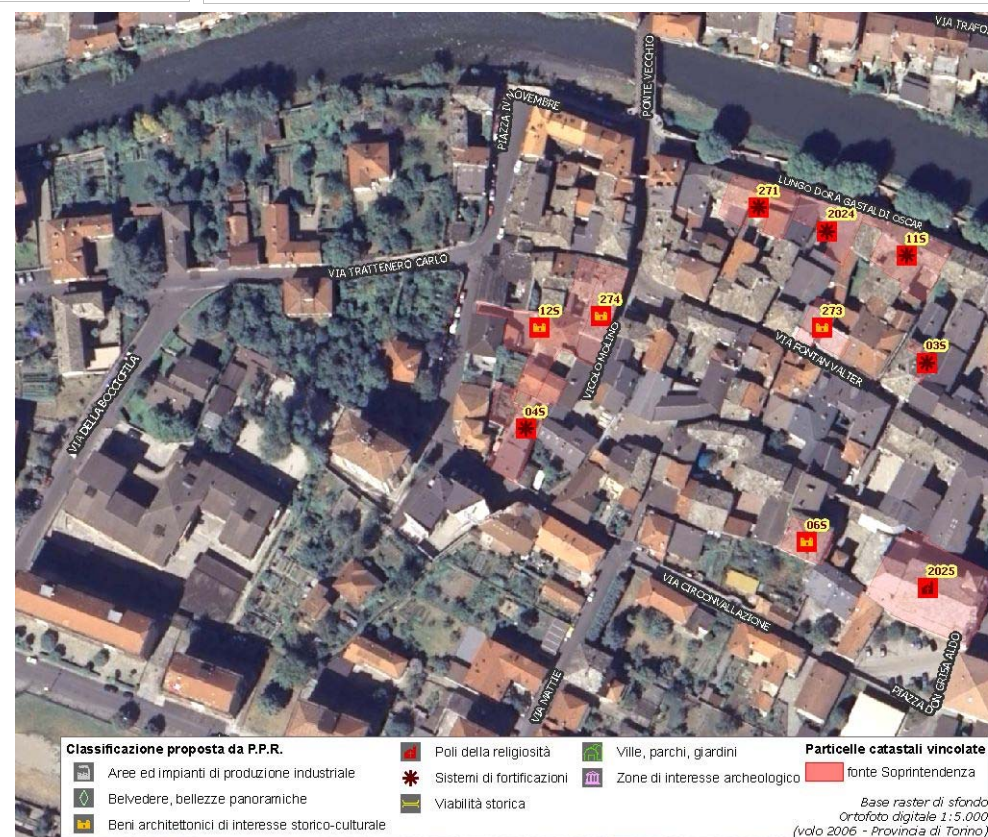

(*) come da indicazioni fornite dalla Soprintendenza per i Beni Architettonici e Paesaggistici del Piemonte, rappresentati in cartografia con il simbolo su sfondo rosso e campitura rossa.

Identificativo bene	Vincolo (*)
2024	Not. Min.04/02/1946
Comune	
Bussoleno	
Denominazione bene	Dati catastali (*)
Resti di cinta medievale	F.11 part.n.63 (ora 136-135)
Tipologia	
Opera fortificata-Rudere di opera fortificata	
Classificazione come proposta da P.P.R.	
Sistemi di fortificazioni	
Località	
Via Lungo Dora 4-4a	

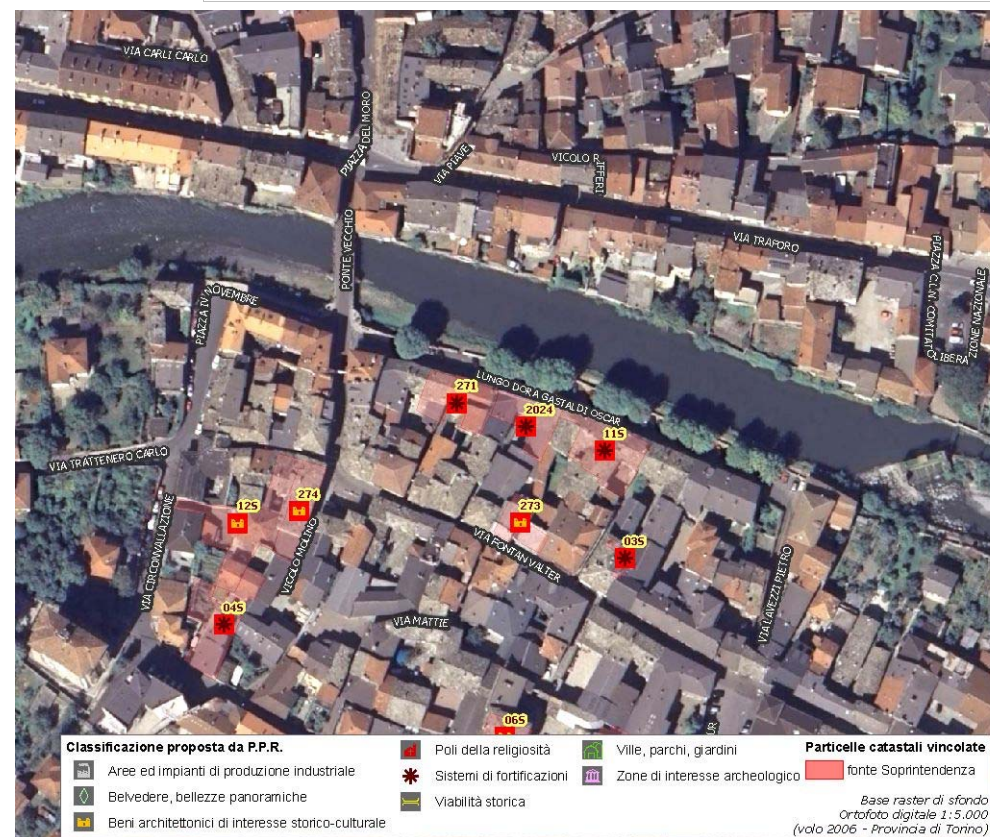

(*) come da indicazioni fornite dalla Soprintendenza per i Beni Architettonici e Paesaggistici del Piemonte, rappresentati in cartografia con il simbolo su sfondo rosso e campitura rossa.

Assessorato alla Pianificazione Territoriale
Ufficio di Piano Territoriale di Coordinamento

OSSERVATORIO DEI BENI CULTURALI DELLA PROVINCIA DI TORINO

LUGLIO 2009