



Assessorato alla Pianificazione Territoriale
Ufficio di Piano Territoriale di Coordinamento

OSSERVATORIO DEI BENI CULTURALI DELLA PROVINCIA DI TORINO

CATALOGO DEI BENI CULTURALI

LUGLIO 2009



Comune di

Bricherasio

Allegato al documento "Quaderni del Territorio - Beni culturali"

Informazioni generali

Totale beni rilevati sul territorio comunale	12
---	-----------

<i>di cui</i>	
---------------	--

<i>vincolati dalla Soprintendenza (1)</i>	6
---	---

<i>beni di rilevanza storico culturale (2)</i>	6
--	---

Classificazione del Totale dei beni rilevati sul territorio comunale secondo le componenti storico-culturali del P.P.R. (3)	
--	--

<i>Beni architettonici di interesse storico-culturale</i>	3
---	---

<i>Poli della religiosità</i>	5
-------------------------------	---

<i>Sistemi di fortificazioni</i>	1
----------------------------------	---

<i>Ville, parchi, giardini</i>	3
--------------------------------	---

Totale beni desunti da PRGC ai sensi dell'art.24 L.R. 56/77 (4)	n.d.
--	-------------

<i>parte dei beni segnalati possono corrispondere con quanto indicato nel computo del "Totale beni rilevati sul territorio comunale"</i>	
--	--

Nelle pagine seguenti sono riportate le schede relative al "Totale beni rilevati sul territorio comunale", complete di inquadramento cartografico e di documentazione fotografica laddove disponibile.

(1) v. pag. 12 del documento "Quaderni del Territorio - Beni culturali"

(2) v. pag. 9 del documento "Quaderni del Territorio - Beni culturali"

(3) v. pag. 15 del documento "Quaderni del Territorio - Beni culturali"

(4) v. pag. 11 del documento "Quaderni del Territorio - Beni culturali"

Identificativo bene	Vincolo (*)
235	?
Comune	
Bricherasio	
Denominazione bene	Dati catastali (*)
Palazzo Ricca di Castelvecchio	
Tipologia	
Casa castellata-Palazzo-Abitazione civile medievale	
Classificazione come proposta da P.P.R.	
Beni architettonici di interesse storico-culturale	
Località	
Piazza Santa Maria	



**DOCUMENTAZIONE FOTOGRAFICA
NON DISPONIBILE**

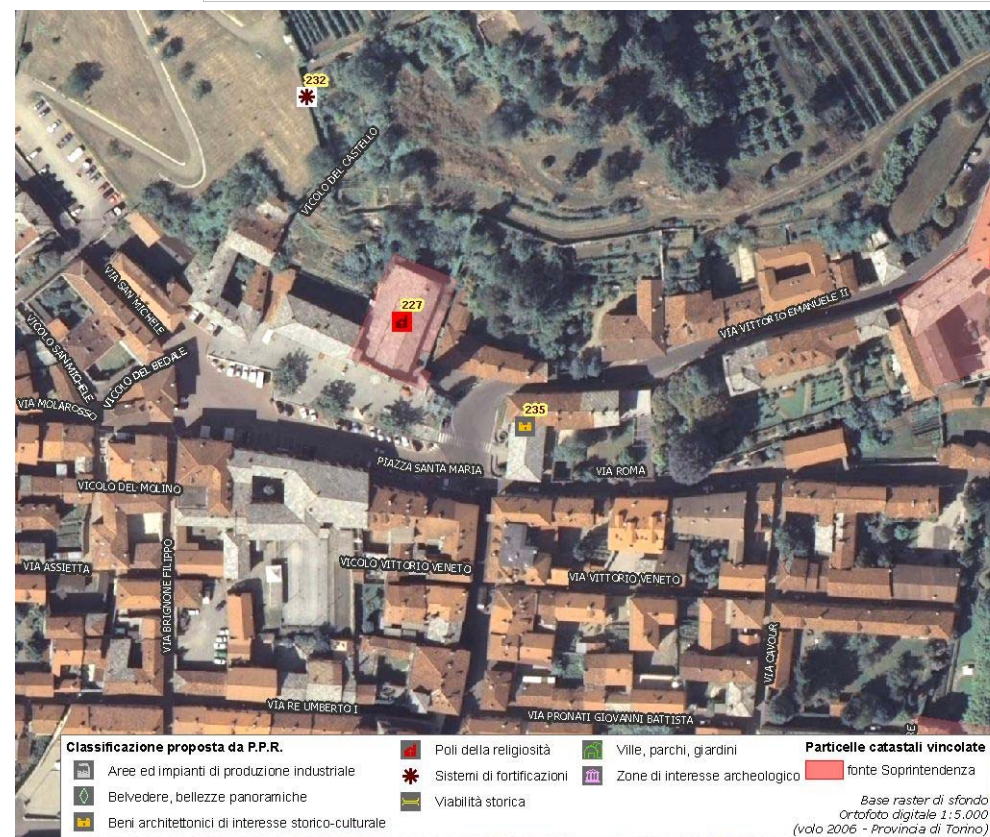

(*) come da indicazioni fornite dalla Soprintendenza per i Beni Architettonici e Paesaggistici del Piemonte, rappresentati in cartografia con il simbolo su sfondo rosso e campitura rossa.

Identificativo bene	Vincolo (*)
229	
Comune	
Bricherasio	
Denominazione bene	Dati catastali (*)
Ruderi del castello	
Tipologia	
Castello-Rudere di castello	
Classificazione come proposta da P.P.R.	
Beni architettonici di interesse storico-culturale	
Località	



**DOCUMENTAZIONE FOTOGRAFICA
NON DISPONIBILE**

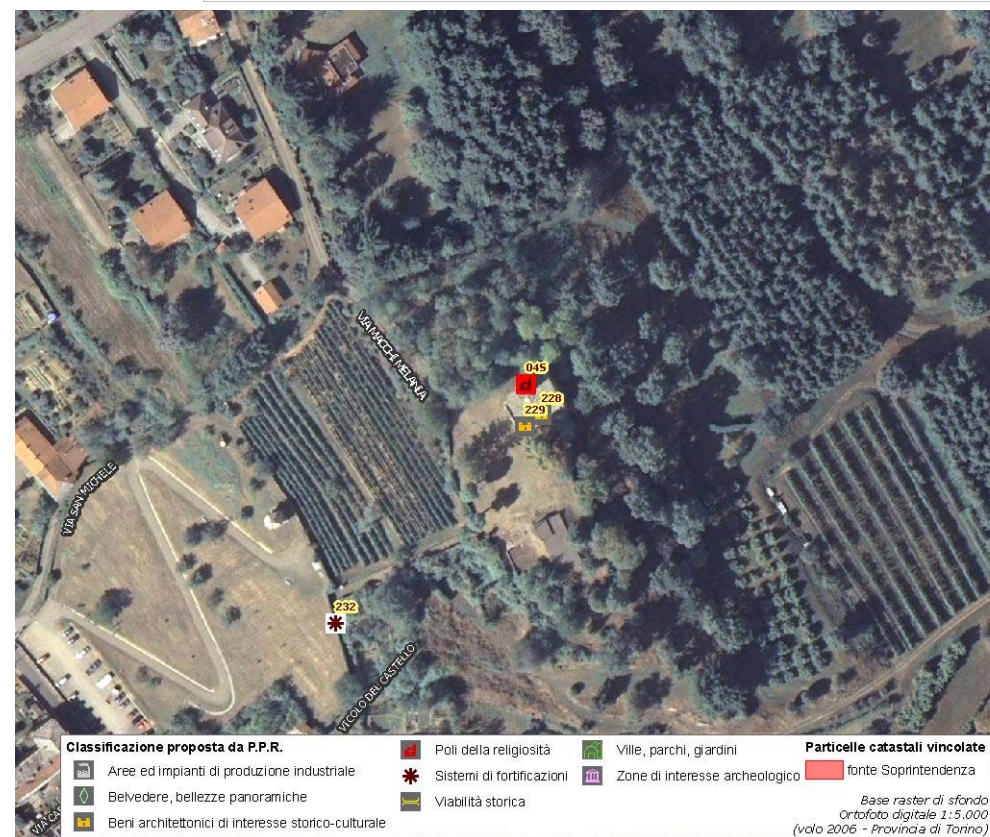

(*) come da indicazioni fornite dalla Soprintendenza per i Beni Architettonici e Paesaggistici del Piemonte, rappresentati in cartografia con il simbolo su sfondo rosso e campitura rossa.

Identificativo bene	Vincolo (*)
228	?
Comune	
Bricherasio	
Denominazione bene	Dati catastali (*)
Castello di Bricherasio	
Tipologia	
Castello-Rudere di castello	
Classificazione come proposta da P.P.R.	
Beni architettonici di interesse storico-culturale	
Località	
Vicolo del Castello	



**DOCUMENTAZIONE FOTOGRAFICA
NON DISPONIBILE**

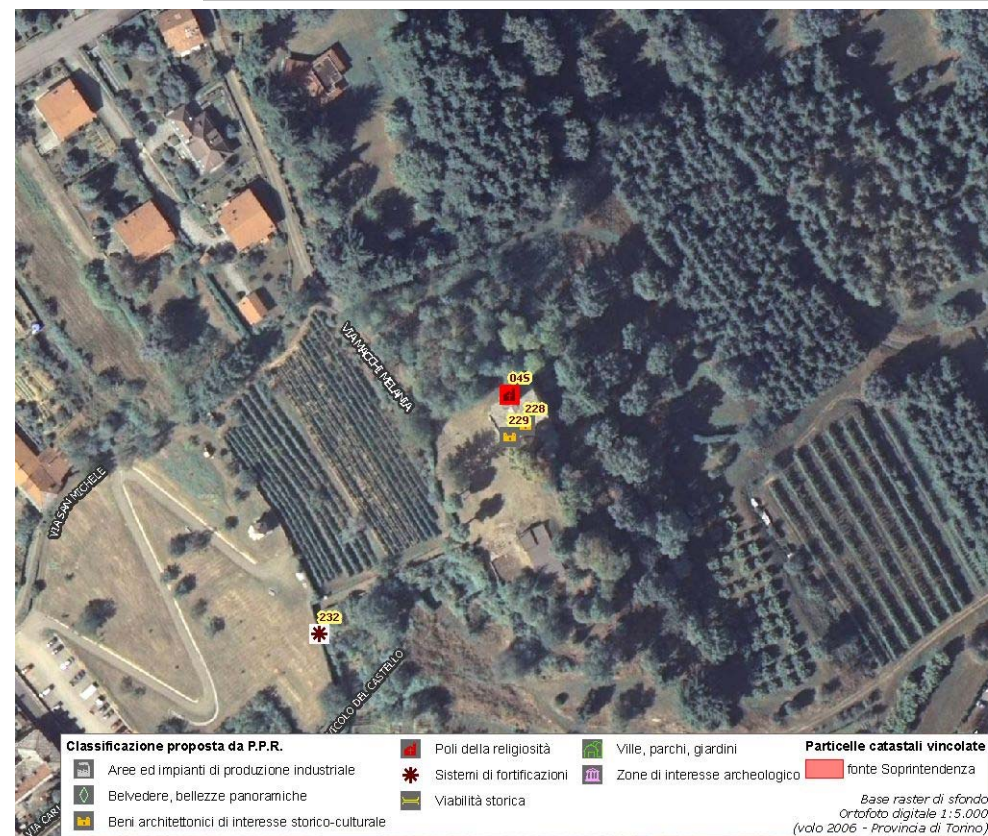

(*) come da indicazioni fornite dalla Soprintendenza per i Beni Architettonici e Paesaggistici del Piemonte, rappresentati in cartografia con il simbolo su sfondo rosso e campitura rossa.

Identificativo bene

227

Comune

Bricherasio

Denominazione bene

Chiesa di S. Maria Assunta e casa parrocchiale

Tipologia

Chiesa

Classificazione come proposta da P.P.R.

Poli della religiosità

Località

P.zza S. Maria

Vincolo (*)

D.M. 26/4/2007

Dati catastali (*)

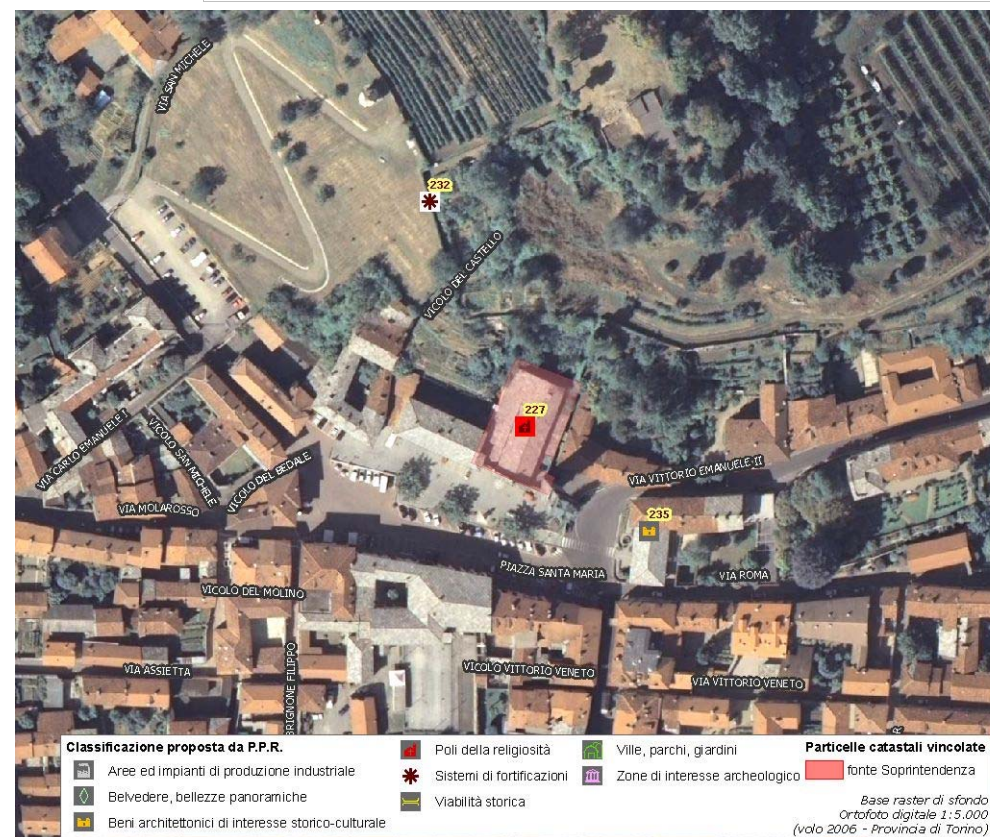
NCEU F.33 part.lettera G (chiesa) e n.38 (casa parrocchiale)

(*) come da indicazioni fornite dalla Soprintendenza per i Beni Architettonici e Paesaggistici del Piemonte, rappresentati in cartografia con il simbolo su sfondo rosso e campitura rossa.

Identificativo bene	Vincolo (*)
226	?
Comune	
Bricherasio	
Denominazione bene	Dati catastali (*)
Chiesa di San Bernardino	
Tipologia	
Chiesa	
Classificazione come proposta da P.P.R.	
Poli della religiosità	
Località	
Centro storico - Via Emanuele II	



**DOCUMENTAZIONE FOTOGRAFICA
NON DISPONIBILE**



(*) come da indicazioni fornite dalla Soprintendenza per i Beni Architettonici e Paesaggistici del Piemonte, rappresentati in cartografia con il simbolo su sfondo rosso e campitura rossa.

Identificativo bene	Vincolo (*)
03S	D.D.R.30/7/2007
Comune	
Bricherasio	
Denominazione bene	Dati catastali (*)
Cappella di S.Caterina	C.F.F.8 part.lettera A
Tipologia	
Cappella	
Classificazione come proposta da P.P.R.	
Poli della religiosità	
Località	
Loc.Castellazzo	

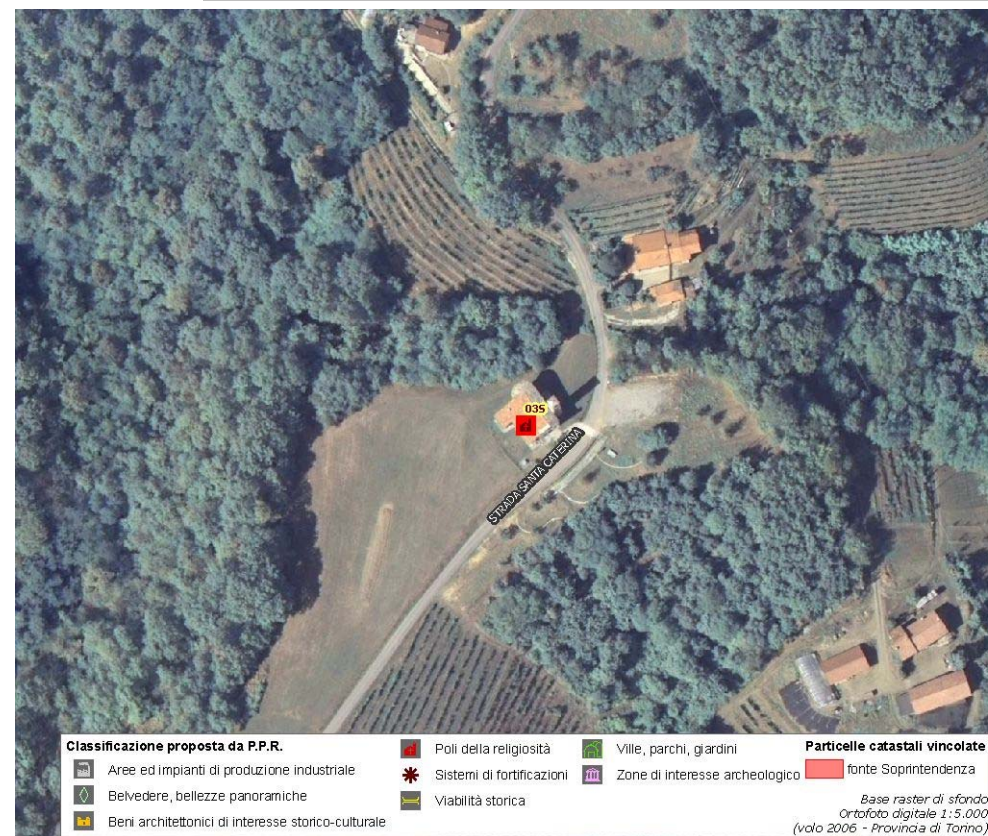

(*) come da indicazioni fornite dalla Soprintendenza per i Beni Architettonici e Paesaggistici del Piemonte, rappresentati in cartografia con il simbolo su sfondo rosso e campitura rossa.

Identificativo bene	Vincolo (*)
06S	D.D.R.30/7/2007
Comune	
Bricherasio	
Denominazione bene	Dati catastali (*)
Chiesa di S.Michele Arcangelo e casa parrocchiale	C.F.F.12 part. Lettera F e n.219
Tipologia	
Chiesa	
Classificazione come proposta da P.P.R.	
Poli della religiosità	
Località	
Str.Comunale di S.Michele	



(*) come da indicazioni fornite dalla Soprintendenza per i Beni Architettonici e Paesaggistici del Piemonte, rappresentati in cartografia con il simbolo su sfondo rosso e campitura rossa.

Identificativo bene	Vincolo (*)
04S	D.D.R.30/7/2007
Comune	
Bricherasio	
Denominazione bene	Dati catastali (*)
Cappella dell'Angelo	C.F.F.22 part.lettera F
Tipologia	
Cappella	
Classificazione come proposta da P.P.R.	
Poli della religiosità	
Località	
Str.Vicinale del Castello	



**DOCUMENTAZIONE FOTOGRAFICA
NON DISPONIBILE**

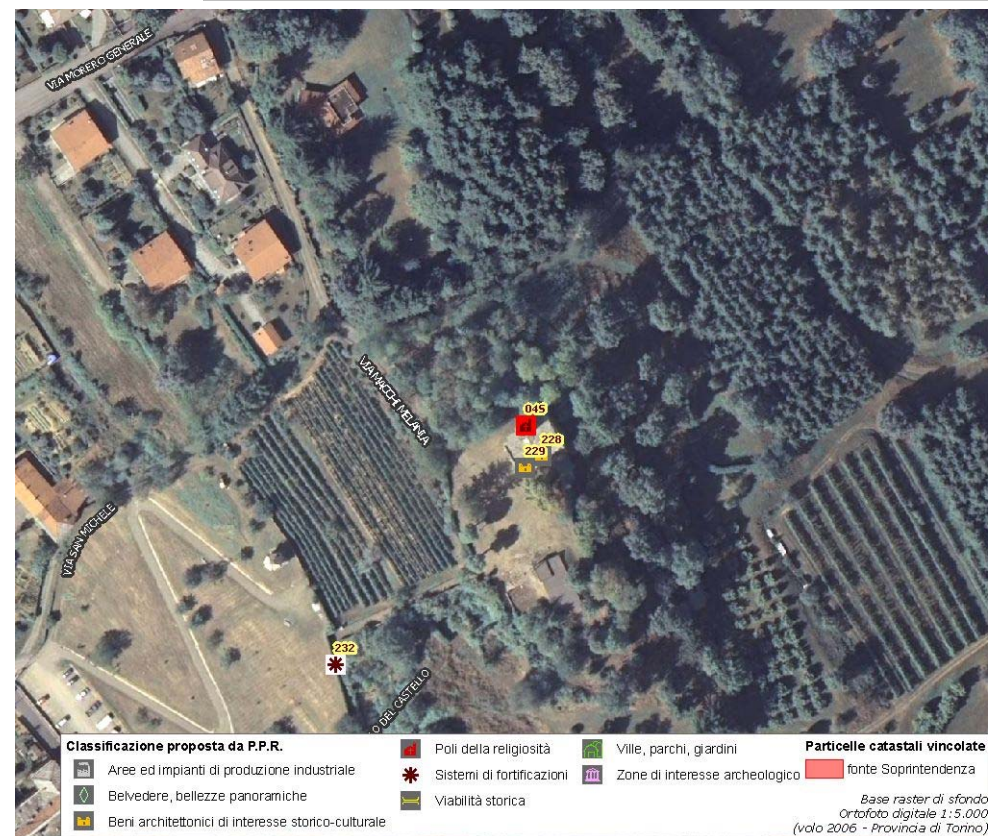

(*) come da indicazioni fornite dalla Soprintendenza per i Beni Architettonici e Paesaggistici del Piemonte, rappresentati in cartografia con il simbolo su sfondo rosso e campitura rossa.

Identificativo bene	Vincolo (*)
232	
Comune	
Bricherasio	
Denominazione bene	Dati catastali (*)
Bastione - rudere	
Tipologia	
Opera fortificata-Rudere di opera fortificata	
Classificazione come proposta da P.P.R.	
Sistemi di fortificazioni	
Località	
Vicolo del castello	



**DOCUMENTAZIONE FOTOGRAFICA
NON DISPONIBILE**

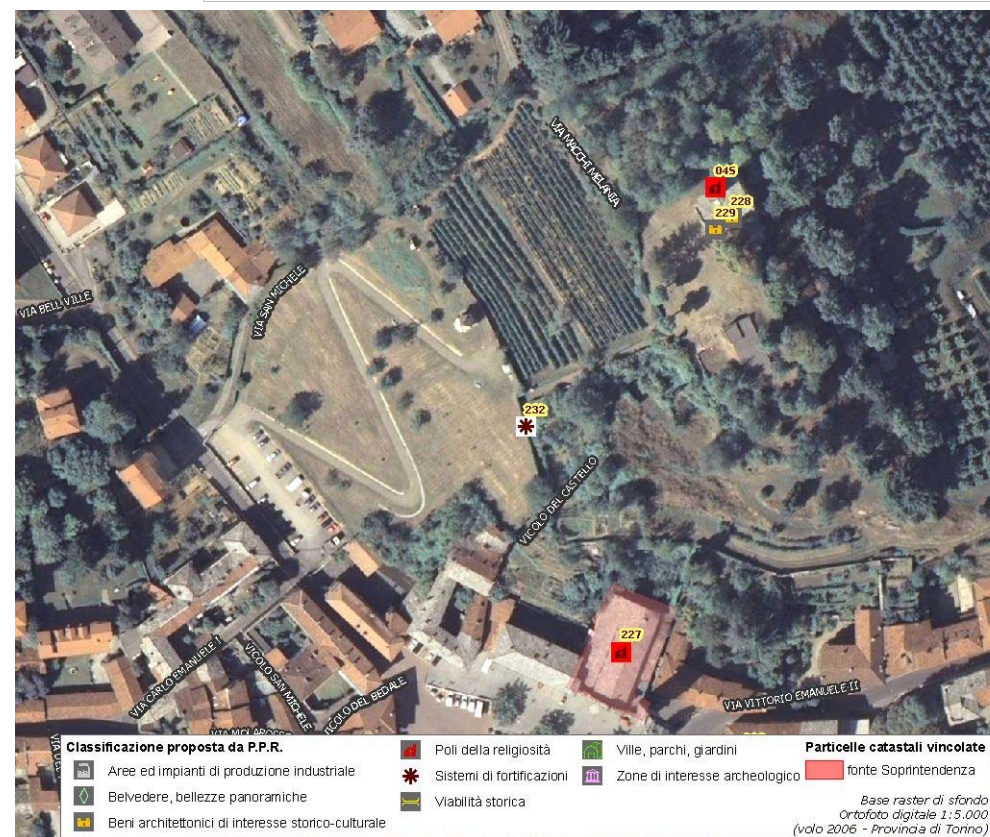

(*) come da indicazioni fornite dalla Soprintendenza per i Beni Architettonici e Paesaggistici del Piemonte, rappresentati in cartografia con il simbolo su sfondo rosso e campitura rossa.

Identificativo bene	Vincolo (*)
237	
Comune	
Bricherasio	
Denominazione bene	Dati catastali (*)
Parco della villa dei Cacherano	
Tipologia	
Parco-Giardino	
Classificazione come proposta da P.P.R.	
Ville, parchi, giardini	
Località	



**DOCUMENTAZIONE FOTOGRAFICA
NON DISPONIBILE**

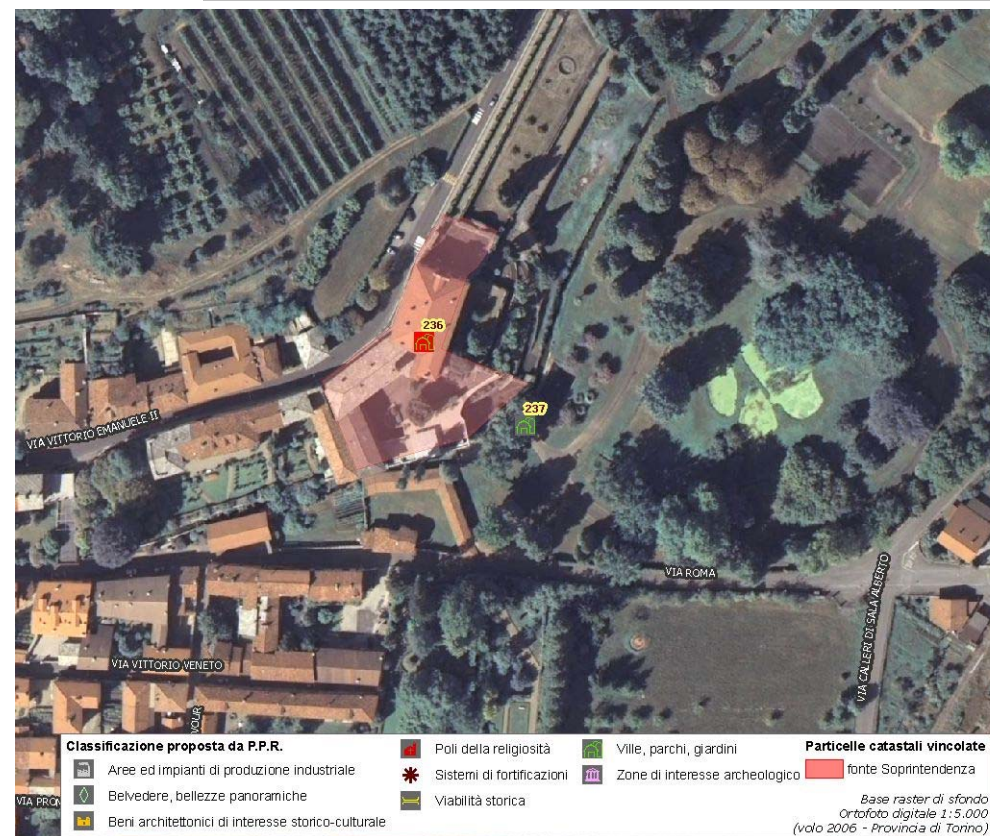

(*) come da indicazioni fornite dalla Soprintendenza per i Beni Architettonici e Paesaggistici del Piemonte, rappresentati in cartografia con il simbolo su sfondo rosso e campitura rossa.

Identificativo bene	Vincolo (*)
236	Not. Min.20/9/1942
Comune	
Bricherasio	
Denominazione bene	Dati catastali (*)
Palazzo dei Conti di Bricherasio	F.33 part.n.52
Tipologia	
Villa-Villa con parco	
Classificazione come proposta da P.P.R.	
Ville, parchi, giardini	
Località	
Via Vittorio Emanuele II	



**DOCUMENTAZIONE FOTOGRAFICA
NON DISPONIBILE**

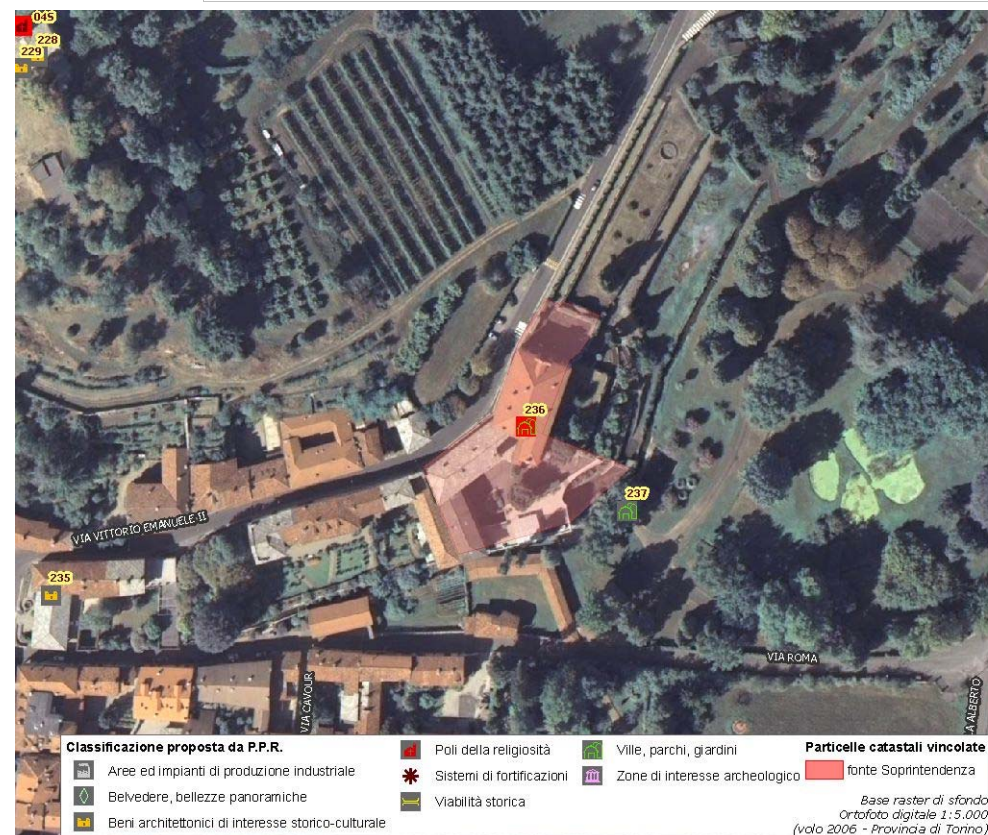

(*) come da indicazioni fornite dalla Soprintendenza per i Beni Architettonici e Paesaggistici del Piemonte, rappresentati in cartografia con il simbolo su sfondo rosso e campitura rossa.

Identificativo bene	Vincolo (*)
05S	D.M. 10/4/2001
Comune	
Bricherasio	
Denominazione bene	Dati catastali (*)
Villa Daneo	NCEU F.33 part.nn.199-200 (parte)
Tipologia	
Villa-Villa con parco	
Classificazione come proposta da P.P.R.	
Ville, parchi, giardini	
Località	
Via Cesano G. 1	



**DOCUMENTAZIONE FOTOGRAFICA
NON DISPONIBILE**

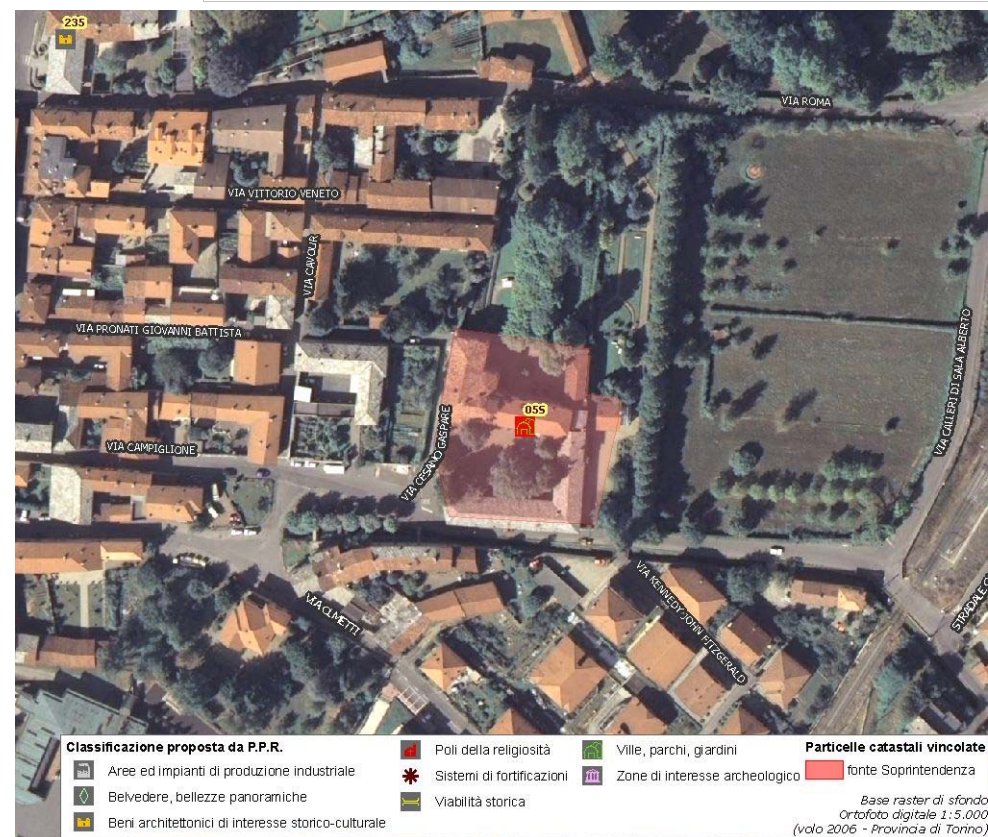

(*) come da indicazioni fornite dalla Soprintendenza per i Beni Architettonici e Paesaggistici del Piemonte, rappresentati in cartografia con il simbolo su sfondo rosso e campitura rossa.

Assessorato alla Pianificazione Territoriale
Ufficio di Piano Territoriale di Coordinamento

OSSERVATORIO DEI BENI CULTURALI DELLA PROVINCIA DI TORINO

LUGLIO 2009