



Assessorato alla Pianificazione Territoriale  
Ufficio di Piano Territoriale di Coordinamento

---

# OSSERVATORIO DEI BENI CULTURALI DELLA PROVINCIA DI TORINO

## CATALOGO DEI BENI CULTURALI

SETTEMBRE 2010



*Comune di*

**Borgone Susa**

*Allegato al documento "Quaderni del Territorio - Beni culturali"*

**Informazioni generali**

<b>Totale beni rilevati sul territorio comunale</b>	<b>5</b>
---	----------

<i>di cui</i>	
---------------	--

<i>vincolati dalla Soprintendenza (1)</i>	<b>4</b>
---	----------

<i>beni di rilevanza storico culturale (2)</i>	<b>1</b>
--	----------

<b>Classificazione del Totale dei beni rilevati sul territorio comunale secondo le componenti storico-culturali del P.P.R. (3)</b>	
--	--

<i>Aree ed impianti della produzione industriale</i>	<b>1</b>
--	----------

<i>Beni architettonici di interesse storico-culturale</i>	<b>2</b>
---	----------

<i>Poli della religiosità</i>	<b>1</b>
-------------------------------	----------

<i>Zone di interesse archeologico</i>	<b>1</b>
---------------------------------------	----------

<b>Totale beni desunti da PRGC ai sensi dell'art.24 L.R. 56/77 (4)</b>	<b>n.d.</b>
--	-------------

*parte dei beni segnalati possono corrispondere con quanto indicato nel computo del "Totale beni rilevati sul territorio comunale"*

Nelle pagine seguenti sono riportate le schede relative al "Totale beni rilevati sul territorio comunale", complete di inquadramento cartografico e di documentazione fotografica laddove disponibile.

(1) v. pag. 12 del documento "Quaderni del Territorio - Beni culturali"

(2) v. pag. 9 del documento "Quaderni del Territorio - Beni culturali"

(3) v. pag. 15 del documento "Quaderni del Territorio - Beni culturali"

(4) v. pag. 11 del documento "Quaderni del Territorio - Beni culturali"

Identificativo bene	Vincolo (*)
<b>01S</b>	<b>D.M.20/11/1991</b>
Comune	
<b>Borgone Susa</b>	
Denominazione bene	Dati catastali (*)
<b>Ponte Napoleonico sul Fiume Dora Riparia</b>	<b>F.6 (si veda anche Villarfocchiardo)</b>
Tipologia	
<b>Opera di ingegneria civile</b>	
Classificazione come proposta da P.P.R.	
<b>Aree ed impianti della produzione industriale</b>	
Località	
<b>N.D.</b>	



**DOCUMENTAZIONE FOTOGRAFICA  
NON DISPONIBILE**



(\*) come da indicazioni fornite dalla Soprintendenza per i Beni Architettonici e Paesaggistici del Piemonte, rappresentati in cartografia con il simbolo su sfondo rosso e campitura rossa.

Identificativo bene	Vincolo (*)
<b>2039</b>	<b>Not.Min.04/4/1910</b>
Comune	
<b>Borgone Susa</b>	
Denominazione bene	Dati catastali (*)
<b>Resti di casa-forte sopra un colle</b>	
Tipologia	
<b>Castello-Rudere di castello</b>	
Classificazione come proposta da P.P.R.	
<b>Beni architettonici di interesse storico-culturale</b>	
Località	



(\*) come da indicazioni fornite dalla Soprintendenza per i Beni Architettonici e Paesaggistici del Piemonte, rappresentati in cartografia con il simbolo su sfondo rosso e campitura rossa.

Identificativo bene

**216**

Comune

**Borgone Susa**

Denominazione bene

**Zona archeologica di San Valeriano**

Tipologia

**Cappella**

Classificazione come proposta da P.P.R.

**Poli della religiosità**

Località

**Frazione San Valeriano**

Vincolo (\*)

**Not. Min.04/4/1910**

Dati catastali (\*)

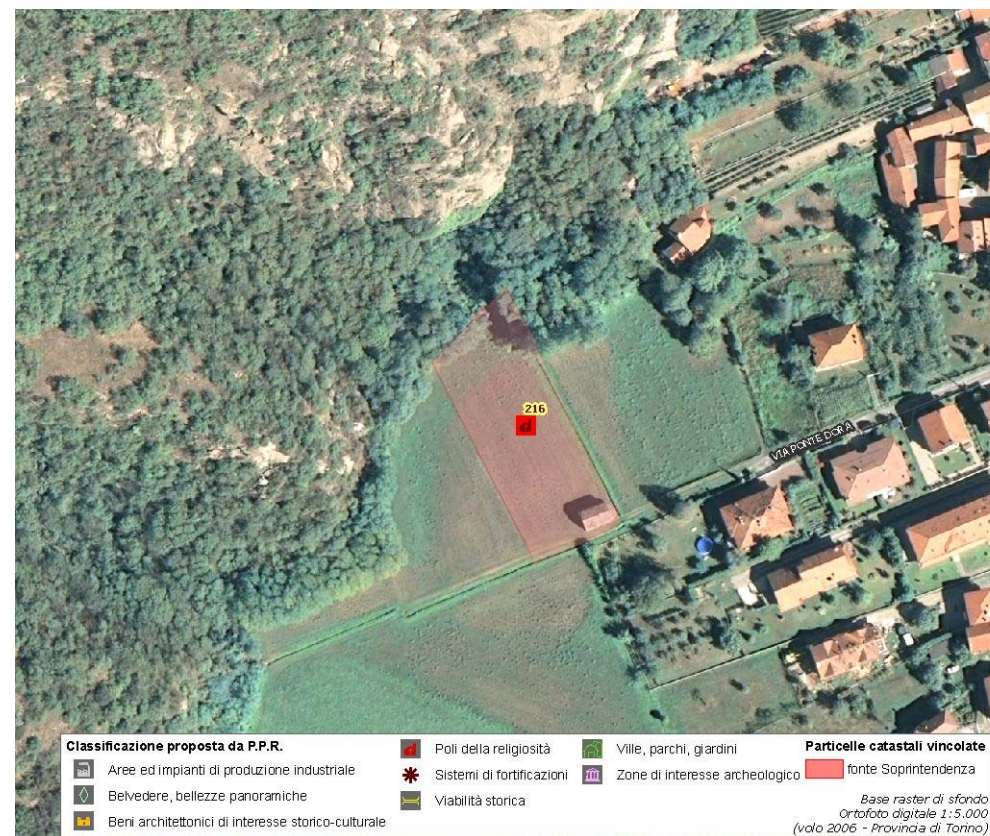
**F.10 mapp.n.360**

(\*) come da indicazioni fornite dalla Soprintendenza per i Beni Architettonici e Paesaggistici del Piemonte, rappresentati in cartografia con il simbolo su sfondo rosso e campitura rossa.

Identificativo bene	Vincolo (*)
<b>218</b>	<b>R.R.n.2463 del 08/5/1978</b>
Comune	
<b>Borgone Susa</b>	
Denominazione bene	Dati catastali (*)
<b>Palazzo Comunale</b>	
Tipologia	
<b>Casa castellata-Palazzo-Abitazione civile medievale</b>	
Classificazione come proposta da P.P.R.	
<b>Beni architettonici di interesse storico-culturale</b>	
Località	
<b>Piazza Montabone</b>	



(\*) come da indicazioni fornite dalla Soprintendenza per i Beni Architettonici e Paesaggistici del Piemonte, rappresentati in cartografia con il simbolo su sfondo rosso e campitura rossa.

Identificativo bene	Vincolo (*)
<b>9001</b>	<b>Dlgs. 42/2004 parte 2</b>
Comune	
<b>Borgone Susa</b>	
Denominazione bene	Dati catastali (*)
<b>Zona archeologica Maometto</b>	
Tipologia	
<b>Area di ritrovamento di tipo diverso-Altro</b>	
Classificazione come proposta da P.P.R.	
<b>Zone di interesse archeologico</b>	
Località	
<b>Località Maometto</b>	



(\*) come da indicazioni fornite dalla Soprintendenza per i Beni Architettonici e Paesaggistici del Piemonte, rappresentati in cartografia con il simbolo su sfondo rosso e campitura rossa.

**Assessorato alla Pianificazione Territoriale**  
**Ufficio di Piano Territoriale di Coordinamento**

***OSSERVATORIO DEI BENI CULTURALI DELLA PROVINCIA DI TORINO***  
SETTEMBRE 2010