



Assessorato alla Pianificazione Territoriale
Ufficio di Piano Territoriale di Coordinamento

OSSERVATORIO DEI BENI CULTURALI DELLA PROVINCIA DI TORINO

CATALOGO DEI BENI CULTURALI

LUGLIO 2009



Comune di

Arignano

Allegato al documento "Quaderni del Territorio - Beni culturali"

Informazioni generali

Totale beni rilevati sul territorio comunale	3
<i>di cui</i>	
<i>vincolati dalla Soprintendenza (1)</i>	3
<i>beni di rilevanza storico culturale (2)</i>	0
Classificazione del Totale dei beni rilevati sul territorio comunale secondo le componenti storico-culturali del P.P.R. (3)	
<i>Beni architettonici di interesse storico-culturale</i>	3

Nelle pagine seguenti sono riportate le schede relative al "Totale beni rilevati sul territorio comunale", complete di inquadramento cartografico e di documentazione fotografica laddove disponibile.

Totale beni desunti da PRGC ai sensi dell'art.24 L.R. 56/77 (4)	n.d.
<i>parte dei beni segnalati possono corrispondere con quanto indicato nel computo del "Totale beni rilevati sul territorio comunale"</i>	

(1) v. pag. 12 del documento "Quaderni del Territorio - Beni culturali"

(2) v. pag. 9 del documento "Quaderni del Territorio - Beni culturali"

(3) v. pag. 15 del documento "Quaderni del Territorio - Beni culturali"

(4) v. pag. 11 del documento "Quaderni del Territorio - Beni culturali"

Identificativo bene	Vincolo (*)
03S	D.M.20/12/1954
Comune	
Arignano	
Denominazione bene	Dati catastali (*)
Castello già dei Conti di Trinità	F.8 part.nn.25b - 25f
Tipologia	
Castello-Rudere di castello	
Classificazione come proposta da P.P.R.	
Beni architettonici di interesse storico-culturale	
Località	
Via Gino Lisa	



(*) come da indicazioni fornite dalla Soprintendenza per i Beni Architettonici e Paesaggistici del Piemonte, rappresentati in cartografia con il simbolo su sfondo rosso e campitura rossa.

Identificativo bene	Vincolo (*)
01S	Not.Min.29/5/1946; Not.Min.10/06/1946
Comune	
Arignano	
Denominazione bene	Dati catastali (*)
Castello delle Quattro Torri	
Tipologia	
Castello-Rudere di castello	
Classificazione come proposta da P.P.R.	
Beni architettonici di interesse storico-culturale	
Località	
N.D.	



(*) come da indicazioni fornite dalla Soprintendenza per i Beni Architettonici e Paesaggistici del Piemonte, rappresentati in cartografia con il simbolo su sfondo rosso e campitura rossa.

Identificativo bene

02S

Comune

Arignano

Denominazione bene

Casa già dipendenza della Rocca

Tipologia

Casa castellata-Palazzo-Abitazione civile medievale

Classificazione come proposta da P.P.R.

Beni architettonici di interesse storico-culturale

Località

Via Garibaldi

Vincolo (*)

D.M. 10/02/1984

Dati catastali (*)

NCEU F.8 part.nn.28-24-223-17; NCT F.8 part.nn.28-24-243

**DOCUMENTAZIONE FOTOGRAFICA
NON DISPONIBILE**

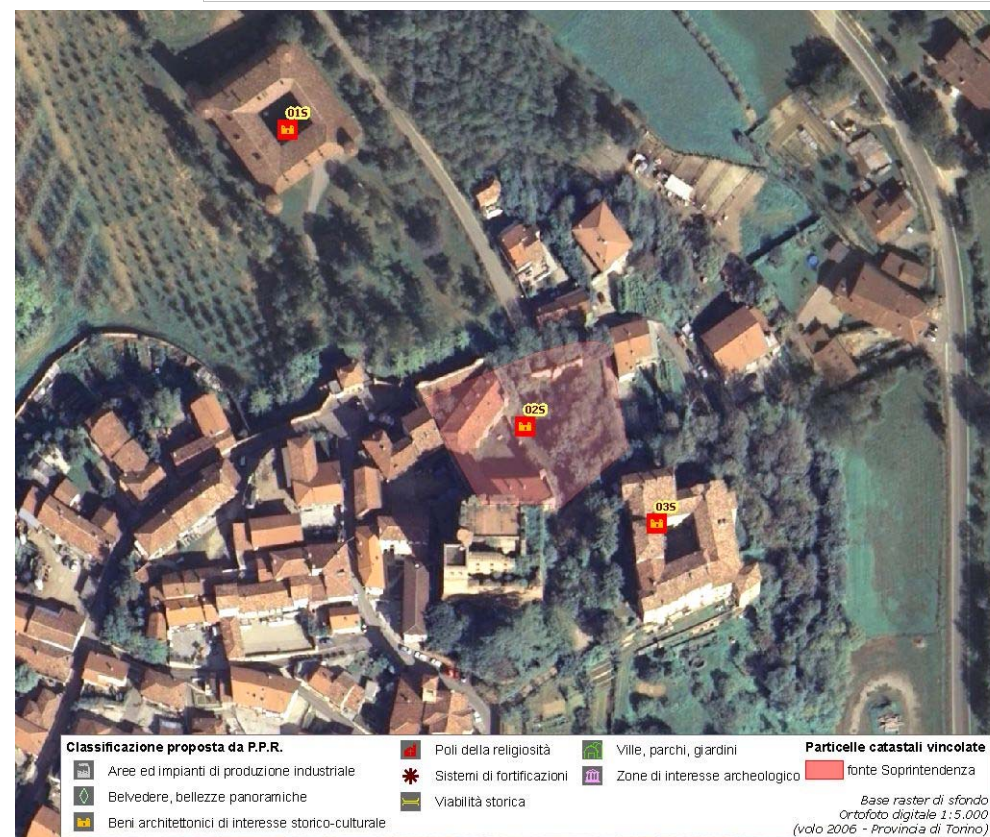

(*) come da indicazioni fornite dalla Soprintendenza per i Beni Architettonici e Paesaggistici del Piemonte, rappresentati in cartografia con il simbolo su sfondo rosso e campitura rossa.

Assessorato alla Pianificazione Territoriale
Ufficio di Piano Territoriale di Coordinamento

OSSERVATORIO DEI BENI CULTURALI DELLA PROVINCIA DI TORINO

LUGLIO 2009